WOWOW

6 MONTHLY PROGRAM GUIDE 2024

東野圭吾

連続ドラマW

ゲームの名は誘拐

お困りごともお手続きも 24時間WEBでスマート解決！

ヘルプセンター

よくあるご質問に、Q&A形式でお答えします！

あらゆる
お困りごとを
サポート！

- B-CASカード/ACAS 番号を確認したい
- オンデマンドが 見られない
- WEBアカウントが 登録できない
- 録画したい
- 契約情報の 変更をしたい
- オンデマンドの 使い方をもっと知りたい
- WOWOWが 映らない

ヘルプセンターの
「キーワード検索」で
解決方法が簡単に見つかる！

ヘルプセンターはこちらをクリック

チャット形式でも
お答えします

▶チャットサポート

自動応答プログラムが、24時間いつでもご質問にお答えします。
オペレーターにつなぐことも可能です。
（オペレーター受付時間 午前10：00～午後8：00）

CONTENTS

WOWOW プライム
選りすぐりの番組が集まる
WOWOWのメインチャンネル

WOWOW ライブ
観客席の感動と興奮をお届けする
ライブ専門チャンネル

WOWOW シネマ
洋画、邦画、名画に出会える
映画専門チャンネル

WOWOW 4K
4Kコンテンツで新しい
体験を提供するチャンネル

WOWOW オンデマンド
いつでもどこでもWOWOWを
楽しめる番組配信サービス

06 WOWOWオリジナル 連続ドラマW　東野圭吾「ゲームの名は誘拐」

08 WOWOW×テレビ東京 共同製作 連続ドラマ ダブルチート 偽りの警官 Season2

10 世界最高峰のスポーツ頂上決戦！

04 WOWOWオンデマンドで「Paramount+」を楽しもう！
13 生中継！第77回トニー賞授賞式
14 【メガヒット劇場】『レジェンド&バタフライ』『アナログ』『劇場版「名探偵コナン ハロウィンの花嫁」』『劇場版「名探偵コナン 黒鉄の魚影（サブマリン）」』『春に散る』
16 【W座からの招待状】『裸足になって』『バーナデット ママは行方不明』『花腐（くた）し[R15+指定版]』『偶然と想像』『愛にイナズマ』
17 【音楽】藤井フミヤ／THE YELLOW MONKEY
18 【海外ドラマ】お騒がせ探偵！スペンサー・シスターズ　ほか

20 ジャンル別おすすめ番組
27 WOWOW 4Kおすすめ番組
28 オンデマンド配信おすすめ番組
31 放送全番組解説
58 番組表
73 with W（インフォメーション・星占い）
74 プレゼント・エンタメインフォ
75 海外ドラマNAVI・オリジナルドラマ

●発行／株式会社WOWOW
●編集・制作／株式会社角川アスキー総合研究所／株式会社KADOKAWA
●印刷／大日本印刷株式会社
●編集・制作協力／ローヤル企画／ADES inc.
©株式会社WOWOW 2024
（本誌掲載の写真・記事の無断転載および複写を禁じます）

リサイクル適性Ⓐ この印刷物は、印刷用の紙へリサイクルできます。
VEGETABLE OIL INK

WOWOWからのお知らせ

WEBで24時間受付中！ 各種お手続きは《My WOWOW》へ

お電話での手続きにお困りではありませんか？

「今すぐ手続きを完了したい！」
「カスタマーセンターの営業時間外…」
「電話で話すのは面倒に感じる…」

“電話で問い合わせよう”と思ったら、その前に

My WOWOW（WEBサイト）なら、パソコン・スマートフォン・タブレットから24時間簡単にお手続きを行なえます。

ご利用にはWEBアカウントの作成（下記参照）が必要です。

My WOWOW アクセスはこちらから ▶ My WOWOW
※WEBアカウント（無料）によるログインが必要です。

簡単！ WEBアカウント作成（無料）

WEBアカウントを作っておけばいつでもMy WOWOWがご利用いただけます。
作成方法は右のQRコードか、以下で検索！

WOWOW　ヘルプセンター　キーワード「WEBアカウント登録方法」で検索

赤色の封筒で届くプログラムガイドについて

テレビ視聴に必要な信号が1年に1回送信されます。

信号が送られる月は、通常青色の封筒で届くプログラムガイドが赤色の封筒で届きます。赤色の封筒が届いたら、1カ月以内を目安にWOWOWの放送を30分程度ご視聴いただくと信号が受信されます。

※この信号を受信されていないと、一時的に番組をご覧いただけなくなる場合がございます。

詳しくはこちら
WOWOW　更新信号

月刊プログラムガイド誌がご不要な方へ

弊社では紙の削減を目的として、プログラムガイドがご不要なお客様への発送停止を受け付けております。

お申込みはこちらから
My WOWOW
※WEBアカウント（無料）によるログインが必要です。

※上記にアクセスいただき、プログラムガイド送付情報の変更画面へお進みください。
※発送停止にはWEBアカウント（旧WEB会員ID）が必要となります。WEBアカウントをお持ちでない方は、上のQRコードまたは検索先のサイトよりWEBアカウントをご登録の上、発送停止をお申込みください。
※お電話での発送停止も受け付けております。
電話番号：0120-580-807（受付時間：前9:00～後8:00）までお問い合わせください。
※スカパー！・ひかりTV経由でご視聴の方はプログラムガイドの発送方法が異なるため、発送停止を承ることができません。ご了承ください。

本誌アンケートご協力のお願い Amazonギフト券2,000円分プレゼント

所要時間10分の簡単アンケート！

誌面へのご意見をお聞かせください。抽選で20名様に2,000円分のAmazonギフト券（印刷タイプ）を進呈いたします。

https://kdq.jp/pg06
【回答期限：6月30日（日）まで】
本プログラムガイドの編集・制作を担当する株式会社角川アスキー総合研究所のサイトにアクセスしてご回答ください

番組変更について
番組内容に変更が生じる可能性がございます。
最新情報や変更のお知らせは「WOWOW　番組変更」で検索してご確認ください。
※掲載の情報は、特記のあるものを除き、5月1日現在の情報です。

WOWOWオンライン wowow.co.jp
その日から最大2カ月先までの全映画解説など、WOWOWに関する情報が満載のホームページ。
WOWOW

「Paramount+」を楽しもう!

6月以降
配信開始

ドラマ
「ナックルズ」

日本生まれの世界的人気キャラクター 最強の戦士ナックルズが主人公として登場!

日本生まれの“ソニック”の活躍を描いた大ヒット映画「ソニック」シリーズ。この第2作でソニックの仲間となったハリモグラのナックルズが主人公のドラマが登場! 世界を救い平和な地球で暮らしていたナックルズだが、“戦士の血”が騒ぎ、弟子と一緒に旅に出る…という物語。世界中が注目する新ドラマをお楽しみに!

イチオシ!コメント
「最強の戦士ナックルズの笑いとアクションに満ちた注目のドラマ。強力な制作スタッフに加え、キャストもとっても豪華です。日本語吹き替えキャストにもぜひ注目してください!」(映画部W.T.)

Paramount+に注目コンテンツが続々登場!

昨年末よりWOWOWオンデマンドでスタートした、世界で展開するストリーミングサービス「Paramount+」。ここでは6月以降順次配信開始予定の作品と配信中の注目作品を、WOWOW担当者の“イチオシ!コメント”付きで紹介。WOWOW加入者の方なら追加料金なしで今すぐ視聴可能。多彩なジャンルの傑作・良作をたっぷり楽しめる「Paramount+」はWOWOWオンデマンドからアクセス!(詳しい配信日はWOWOWオンデマンドをご確認ください)

※「Paramount+」は、配信でお楽しみいただけるサービスです。放送ではご視聴いただけませんのでご注意ください。

ソニックとテイルスも出演。アクションはもちろんユーモアもたっぷり

6月以降
配信開始

ドラマ
「NCIS:シドニー」シーズン1

大ヒット犯罪捜査ドラマの国際スピンオフシリーズ!

犯罪捜査ドラマ「NCIS:ネイビー犯罪捜査班」シリーズ初の、国際スピンオフシリーズが登場。オーストラリア・シドニーを舞台に、地球上で最も紛争が激しいとされるインド太平洋における国際的緊張の高まりを描く。

イチオシ!コメント
「アメリカが舞台の大人気『NCIS』シリーズがついにオーストラリア進出。多様なキャストとオーストラリアの美しい景色は必見です!」(メディアサービス部K.D.)

「ナックルズ」:©2024 PARAMOUNT PICTURES AND SEGA OF AMERICA, INC.、Paramount Pictures/Sega/Paramount+ 「NCIS:シドニー」:© 2023 CBS Broadcasting Inc. All Rights Reserved. Daniel Asher Smith/Paramount+

Paramount+ on WOWOW オンデマンド

WOWOW加入者の方なら、追加料金なしで視聴可能！

WOWOWオンデマンドで

配信中　ドラマ

「ツイン・ピークス」シーズン1~2

イチオシ!コメント
「TV史に残る異色作。1990年代の作品なのに今も通用する斬新さで、のめり込めること間違いなし！」（メディアサービス部T.T.）

1990年代に社会現象を巻き起こした伝説のドラマ

奇才デヴィッド・リンチによる伝説的ドラマ。アメリカの地方都市で起きた女子高校生殺害事件の裏側に渦巻く人間模様を描く。

配信中　ドキュメンタリー

「禁書のイロハ」

米国で2,000冊以上の本が「禁書」になった問題に迫る

第96回アカデミー賞短編ドキュメンタリー映画賞にノミネートされた作品。「禁書」に反対する大人や子どもたちの声を聞くドキュメンタリー。

イチオシ!コメント
「多様性の国アメリカでこんなことが起きていることに驚きました。ぜひ皆さんに見ていただきたい」（映画部R.I.）

配信中　ドラマ

「NCIS:LA~極秘潜入捜査班~」シーズン1~3

米・ロサンゼルスを舞台に潜入捜査のプロが奮闘

潜入捜査を得意とする、高度に訓練された捜査班の活躍を描く。強い絆で結ばれたチームがさまざまな困難に立ち向かう。

イチオシ!コメント
「みごとな潜入捜査でハラハラドキドキ、笑いもある絶妙なバランスが面白い。みんな素敵だが、クセ強ヘティは最強！」（CXプロダクト部R.I.）

配信中　映画

『キャッチ・ミー・イフ・ユー・キャン』

T・ハンクス&L・ディカプリオ共演 S・スピルバーグ監督による痛快作

FBIを手玉に取った実在の天才詐欺師をモデルに描いた傑作。パイロットに成り済まし、世界中を飛び回る詐欺師をレオナルド・ディカプリオが、彼を執拗に追うFBI捜査官をトム・ハンクスが演じる。スティーヴン・スピルバーグ監督のコミカルで軽妙な演出と、1960年代を再現した美術にも注目。

イチオシ!コメント
「あり得ない展開が実話に基づいているという衝撃！ 憎めない詐欺師を演じる若き日のディカプリオのイケメンっぷりも必見！」（映画部Y.N.）

配信中　アニメ

「ビーバス・アンド・バットヘッド リバイバル版」

イチオシ!コメント
「アメリカでは親が子どもに見せたがらない番組の一つ。おバカな2人のシュールなやりとりは大人になった今でも笑える！」（映画部O.R.）

悪ガキたちのドタバタ騒動をクールに描いたアニメが復活

1990年代に米国で人気を誇ったアニメが、リバイバル版として復活。悪ガキ2人組が巻き起こす騒動を、毒舌と過激なギャグ満載で描く。

ご視聴方法　Paramount+はWOWOWオンデマンドのトップページからアクセスできます

スマホやPCなど、
お好きな端末からご視聴いただけます
https://wod.wowow.co.jp
WOWOWオンデマンド

※画像はイメージです

WOWOWオンデマンドのトップページより「Paramount+」のタブを選択してください

WOWOWオンデマンドは、放送をお楽しみいただいている加入者の方なら無料で利用できる番組配信サービス（P30）。WEBアカウント（登録は無料）とインターネット環境があればご視聴いただけます。詳しくは「WOWOW　ヘルプセンター」で検索。

「NCIS：LA～極秘潜入捜査班～」：©2009 ViacomCBS　「ツイン・ピークス」：©1990 ViacomCBS　『キャッチ・ミー・イフ・ユー・キャン』：©2002 Dreamworks
「禁書のイロハ」：©2003 Paramount Global　「ビーバス・アンド・バットヘッド リバイバル版」：©2022 Paramount International
「Paramount＋」は、Paramount Pictures Corporationの登録商標。

WOWOWオリジナル
連続ドラマW

東野圭吾

ゲームの名は誘拐

9日(日)スタート 毎週日曜 後10:00 (全4話) WOWOW プライム 4K WOWOW オンデマンド ➔P47

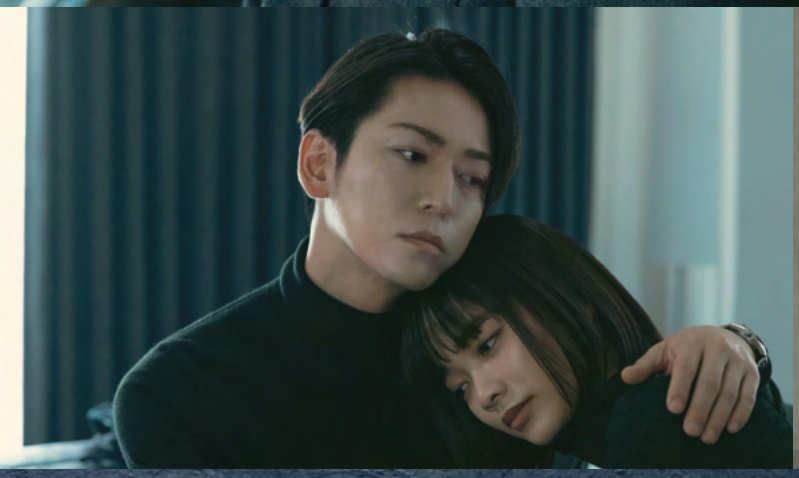

東野圭吾×亀梨和也で贈る究極の〝誘拐ゲーム〟！

2003年には実写映画化もされた東野圭吾のベストセラー小説を連続ドラマ化。主演は、2022年の「連続ドラマW 正体」でWOWOWのドラマ初主演を果たした亀梨和也。広告代理店の敏腕プランナー・佐久間駿介を演じる。佐久間と共謀して狂言誘拐を企てる葛城樹理役は見上愛。樹理の父親で佐久間の宿敵となる葛城勝俊役は渡部篤郎が務める。佐久間と葛城の間で繰り広げられる一進一退の〝攻防戦〟、そして佐久間と樹理の間で育まれるいびつで危険な〝恋愛模様〟の行く末は…？ 衝撃のラストまで、ノンストップで突き進んでいく。

広告代理店「サイバープラン」の敏腕プランナー・佐久間駿介(亀梨和也)は、大手自動車メーカー「日星自動車」の大型宣伝プランの内容を同社副社長・葛城勝俊(渡部篤郎)に否定され、チームから外されてしまう。プライドを引き裂かれた佐久間は葛城への復讐のため、彼の娘で、同じく父親に恨みを持つ樹理(見上愛)と手を組んで狂言誘拐を実行するが…。

STAFF&CAST

監督：鈴木浩介
脚本：小峯裕之
音楽：羽岡佳
チーフプロデューサー：青木泰憲
プロデューサー：大原康明　清家優輝
出演：亀梨和也　見上愛
武田航平　平山祐介
泉澤祐希　赤間麻里子
松村沙友理　山崎樹範
飯田基祐　小林隆
渡部篤郎

ドラマ化帯付き原作本を抽選で20名様にプレゼント！ 詳しくは「プラスW」でチェック ➔P74

“誘拐ゲーム”、すべてが覆るその衝撃のラストとは…!?

斬新なアイデアと勝負力が武器の敏腕プランナー・佐久間駿介（亀梨和也）。仕事も恋愛も“ゲーム感覚”でクリアすることに快感を覚えてきた

日星自動車の副社長・葛城勝俊（渡部篤郎）は、佐久間が手がけていた新型EVのプロモーション案を白紙に戻す。宣伝部の石澤（飯田基祐）は葛城に従うしかなく…

葛城と愛人の子で、家庭内で虐げられてきた娘・樹理（見上愛）は、佐久間と手を組むことに

葛城は、樹理を誘拐した犯人から3億円を要求する脅迫メールを受け取る

いつしか、樹理と佐久間の間には、狂言誘拐の共犯者以上の感情が芽生え…!?

当初は順調に滑り出したかに見えた“誘拐ゲーム”だったが、やがて予想外の展開を見せていく

佐久間に代わり、ライバル社員の杉本智也（武田航平）が日星自動車の案件を担当することになるが…

原作情報

東野圭吾「ゲームの名は誘拐」（光文社文庫刊）

携帯電話、インターネットを駆使し、身代金3億円の奪取を狙う狂言誘拐。犯人側の視点のみで描く、鮮烈なノンストップ・ミステリー。

亀梨和也からのメッセージ

「スタッフの皆さんと一丸となって、細かな部分も諦めずに撮影ができたと思います。魅力あふれるストーリー、登場人物たちに身を委ねていただきながら、騙し騙され、さまざまな思考をもって楽しんでもらえたらうれしく思います」

こちらもチェック

東野圭吾原作のオリジナルドラマ8作品をWOWOWオンデマンドで一挙配信中！

「連続ドラマW　東野圭吾『さまよう刃』」（全6話）
「連続ドラマW　東野圭吾『ダイイング・アイ』」（全6話）
「連続ドラマW　東野圭吾『片想い』」（全6話）
「連続ドラマW　東野圭吾『カッコウの卵は誰のもの』」（全6話）
「連続ドラマW　東野圭吾『変身』」（全5話）
「連続ドラマW　東野圭吾『分身』」（全5話）
「連続ドラマW　東野圭吾『幻夜』」（全8話）／「宿命」

最新情報はWEBへ　［WOWOW　ゲームの名は誘拐］で検索

WOWOW公式noteで鈴木浩介監督のインタビューコラムを5月下旬ごろに公開予定！

田胡悠人（たごゆうと）
（市原隼人）
海外拠点の特殊詐欺経験を持つ謎の詐欺師。2年間の刑期を終え出所後、木崎のビジネスパートナーを買って出る。

海藤周
（陣内孝則）
謎のサロン“ドミナートル”の主宰者。政治家などあらゆるコネクションを持つ。

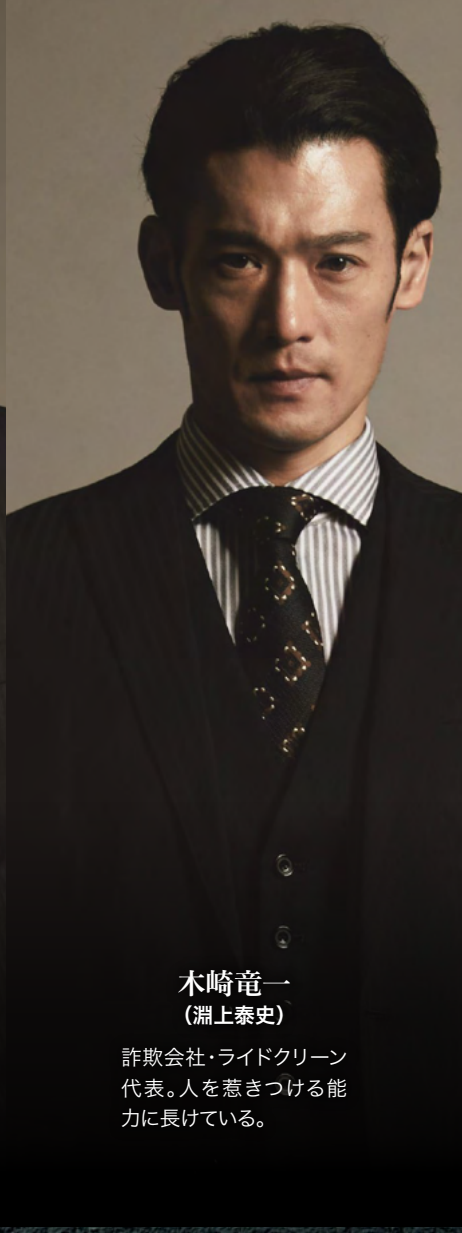

木崎竜一
（淵上泰史）
詐欺会社・ライドクリーン代表。人を惹きつける能力に長けている。

WOWOW×テレビ東京 共同製作連続ドラマ

ダブルチート Season 2 偽りの警官

29日（土）スタート 毎週土曜 後10:00（全8話） WOWOW プライム WOWOW オンデマンド ➔P47

市原隼人　内田理央　荒川良々　淵上泰史　結木滉星
升毅　羽場裕一　岩松了／橋本じゅん　伊藤淳史　陣内孝則（特別出演）　向井理

脚本：吉田康弘　藤澤 浩和　監督：波多野貴文　河野圭太　音楽：諸橋邦行
チーフプロデューサー：堤口敬太　濱谷晃一　プロデューサー：小髙史織　木下真梨子　本間かなみ　元村次宏　藤田結衣
制作協力：東通企画　製作：WOWOW　テレビ東京

出演者サイン入り台本ノートを5名様にプレゼント！ 詳しくは「プラスW」で検索 ➔P74

矢柴等
（荒川良々）
クリーニング店主。元詐欺師であり詐欺師“K”の相棒。

宮部ひかり
（内田理央）
警視庁捜査二課・特別捜査官。簿記1級の資格を持つ元銀行員。

多家良（たから）啓介
（向井理）
交番勤務の警察官。裏の顔は詐欺師を欺く詐欺師“K”。2年前の捜査二課時代に恋人が失踪している。

巨大詐欺組織で頭角を現わす〝謎の詐欺師〟の正体とは!?

インターネットの普及とともに拡大し続けている詐欺被害をテーマに、正義と悪を使い分けながら法では裁けない悪を裁くクライムエンターテインメント「ダブルチート 偽りの警官」。テレビ東京系で好評放送中のシーズン1に続き、シーズン2をWOWOWで放送する。

詐欺師たちの世界を舞台に、手に汗握るスリリングな本格クライムサスペンスが展開されるシーズン2の主人公は、市原隼人演じる田胡悠人。巨大詐欺組織を食らう詐欺師である田胡は、かつて特殊詐欺で逮捕された経験があり、出所後に詐欺会社・ライドクリーンに入り込む。圧倒的な詐欺の知識とセンスを武器に、組織内で成り上がっていく田胡の目的とは…!? さらに、謎のサロンを主宰する海藤周役で陣内孝則、ライドクリーン代表・木崎竜一役で淵上泰史が出演。多家良啓介役の向井理、宮部ひかり役の内田理央、矢柴等役の荒川良々らもシーズン1に引き続き登場する。詐欺師の田胡と、表向きは警察官の多家良たちの物語がどのように交差していくのか、新たな展開から目が離せない。

市原隼人からのメッセージ

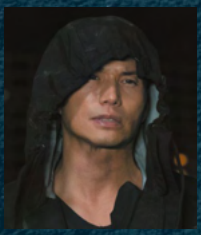

「本作は、息をするのも忘れてしまうような、瞬きをする間も惜しくなるようなサスペンスであり、深い人間ドラマでもあります。時には、視聴者の皆さまのことも騙しながら、物語は進んでいきます。エンターテインメントでありながらも、後々までずっと残るような作品作りを目指してまいります。ぜひ、田胡の動向を見守っていただけたら幸いです」

こちらもチェック

Season1も一挙放送・配信！ WOWOW プライム WOWOW オンデマンド

「テレビ東京×WOWOW 共同製作連続ドラマ ダブルチート 偽りの警官 Season1」（全8話）
22日（土）後3:00 ※連続放送 ➔P47

多家良（向井理）は交番勤務の警察官。しかしその裏の顔は詐欺師を騙し返す詐欺師“K”。捜査二課で事件解決に奔走するひかり（内田理央）はやがて“K”の存在に気付くが――。詐欺師“K”の目的とは。

最新情報はWEBへ ［WOWOW ダブルチート］で検索

WOWOW公式noteで本作品の深掘りコラムを6月下旬ごろに公開予定！

世界最高峰のスポーツ頂上決戦!

SOCCER 今季の欧州No.1クラブが今月の決勝でついに決定!

UEFA CHAMPIONS LEAGUE

London 24 FINAL

欧州サッカー
UEFAチャンピオンズリーグ

決 勝 2日(日)前3:00 WOWOW プライム WOWOW オンデマンド ➔P49

ブラント

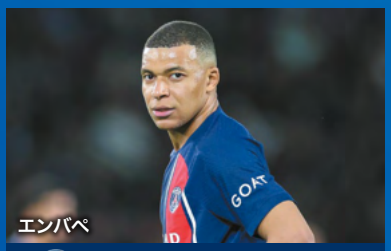
エンバペ

ボルシア・ドルトムント　パリ・サンジェルマン

【準決勝】
1st leg 5/2
2nd leg 5/8

6/2決勝

【準決勝】
1st leg 5/1
2nd leg 5/9

バイエルン・ミュンヘン　レアル・マドリード

ケイン

ベリンガム

サッカーの聖地ウェンブリーでいよいよ今月クライマックスを迎える

サッカーの聖地とされる英・ロンドンのウェンブリー・スタジアムで開催される決勝で、いよいよ今季のチャンピオンズリーグ(CL)の勝者が決まる。歴代最多優勝14回を誇るR・マドリードをはじめ、ベスト4に勝ち残ったクラブはどこが優勝してもおかしくない強豪ばかりだ。CLは来季から出場クラブが36に増え、今季は現行のフォーマットで行なわれる最後の大会となる。試合終了の瞬間まで、今季のCLを楽しもう!

キックオフ1時間前から熱狂をお届け!

決勝の模様は、解説:風間八宏(南葛SC監督)、実況:西岡明彦でお送りする。果たして、"ビッグイヤー"を手にするのはどのクラブだ?

風間八宏

さらに、CL決勝を楽しむためのイベントや番組、コンテンツがめじろ押し!

薮宏太とゲスト解説陣が決勝の模様を熱く語る!

「チャンピオンズリーグダイジェスト!」

2日(日)後8:00 WOWOW プライム WOWOW オンデマンド ➔P49

CLの全ゴールやダイジェストをお届けする情報番組「チャンピオンズリーグダイジェスト!」も、クライマックスに向けてさらに盛り上げていく!2日の放送では、MCの薮宏太とともに白熱の決勝についてどこよりも詳しくお伝えする。

チャンピオンズリーグ ダイジェスト!

新感覚のスポーツSNS「FANUP(ファナップ)」で優勝クラブ予想バトルを楽しもう!

無料のチップを使って、ファン同士で試合の勝敗や展開を予想する新感覚のSNS。獲得したチップ数のランキングに応じて、さまざまな豪華賞品がGETできる。詳しくは右のQRコードから公式サイトにアクセス!

最新情報はWEBへ [WOWOW サッカー] で検索

「UEFAチャンピオンズリーグ 2023-24 FINAL ライブビューイング」へ行こう!

【日時】6月2日(日)前3:30〜 イベント開始
※6月1日(土)後11:30〜 順次入場開始
【場所】全国のイオンシネマ32劇場

東京・イオンシネマ板橋 限定 生解説&生実況イベントも!

坪井慶介

林陵平

チケットの購入や上映劇場の情報は右のQRコードから

来季もCLをWOWOWで独占生中継! EL&ECLも!!

8月から始まる「UEFAチャンピオンズリーグ 2024-25シーズン」も引き続き、WOWOWで独占生中継(放送&配信)することが決定! リーグフェーズ〜決勝までを独占生中継。またCLに加えて引き続き、「UEFAヨーロッパリーグ」(EL)、さらに来季からは「UEFAカンファレンスリーグ」(現・ECL)も注目試合を独占生中継する。3大会とも大会フォーマットが大きくリニューアルされる2024-25シーズン。世界最高峰の戦いをWOWOWでお楽しみいただきたい。

※記事の情報は5月1日時点のものです 「欧州サッカー UEFAチャンピオンズリーグ」:Getty Images

栄光を懸けた大会、試合が6月に集中!

GOLF 世界の強豪が集うメジャー大会第3戦!

LPGA女子ゴルフツアー　メジャー　21日(金)～24日(月)　WOWOW プライム　WOWOW ライブ　WOWOW オンデマンド ➔P49

KPMG全米女子プロゴルフ選手権

畑岡、古江、笹生、渋野、吉田ら日本勢に期待
本場米国で開催されるメジャー大会第3戦!

今季から9人の日本人選手が参戦しているLPGA女子ゴルフツアー。今月はメジャー第3戦となる「KPMG全米女子プロゴルフ選手権」が開催。ツアー通算6勝の畑岡奈紗や開幕戦から好調の古江彩佳、昨季の本大会で単独2位に食い込んだ笹生優花、メジャー覇者である渋野日向子ら日本勢の躍進に注目だ。国内ツアー組から山下美夢有、岩井明愛&千怜姉妹も参戦予定。

今季は全大会で実施! "日本人選手専用カメラ" WOWOW オンデマンド

今季はメジャー大会はもちろん、左に記載されている通常の大会でも、WOWOWオンデマンドで"日本人選手専用カメラ"の配信を実施。世界の強豪と戦う日本人選手たちのプレーを余すところなくお届けする。

最新情報はWEBへ　[WOWOW　ゴルフ] で検索

今月は4大会開催! WOWOW プライム　WOWOW ライブ　WOWOW オンデマンド ➔P49

<米・ニュージャージー>ショップライトLPGAクラシック 8日(土)～10日(月)
<米・ミシガン>マイヤーLPGAクラシック 14日(金)～17日(月)
<米・ミシガン>ダウ選手権 28日(金)～7月1日(月)

日本人出場選手の直筆サイン入りグッズをプレゼント! 詳しくは ➔P74へ

TENNIS 赤土のコートで繰り広げられるグランドスラム第2戦、今月は決勝!

全仏オープンテニス

5月26日(日)～6月9日(日)連日生中継
WOWOW ライブ　WOWOW オンデマンド ➔P49

"赤土の王者"ナダルら注目選手多数!
今季の熱戦を制する選手は誰だ!?

5月末から始まる全仏オープンは、今月決勝を迎える。男子では本大会14回の優勝を誇るナダルや初の連覇を狙うジョコビッチ、錦織圭の復帰にも期待。女子では世界ランキング1位のシフィオンテクや今季復帰した大坂なおみらが熱戦を繰り広げる。車いすテニスでは小田凱人の大会2連覇への挑戦にも注目だ。

大会公式グッズを販売中! グッズを身に着けて全仏オープンテニスを楽しもう! 詳しくは「wowshop」で検索か、右のQRコードから

最新情報はWEBへ　[WOWOW　テニス] で検索

男子テニスATPツアーも注目の大会多数! WOWOW ライブ　WOWOW オンデマンド ➔P49

下記放送のほか、WOWOWオンデマンドではATP250を準々決勝から連日ライブ配信、ATP500を大会初日から連日ライブ配信する。

【ATP250】シュツットガルト 決勝 17日(月)／**イーストボーン 決勝** 30日(日)
【ATP500】ハレ 準決勝 23日(日)、**決勝** 24日(月)／**ロンドン 決勝** 25日(火)

公式X、Instagram(@wowowtennis)では、大会情報や最新ニュースなどのさまざまな情報を発信中! フォローして情報を入手しよう

「LPGA女子ゴルフツアー　メジャー KPMG全米女子プロゴルフ選手権」:Getty Images
「全仏オープンテニス」:Getty Images

世界最高峰のスポーツ頂上決戦!

BOXING 世界が注目するナバレッテの4階級制覇戦!

エキサイトマッチ〜世界プロボクシング

WBO世界ライト級王座決定戦 エマヌエル・ナバレッテvsデニス・ベリンチク

24日(月) 後9:00 ※レギュラー放送は毎週月曜 後9:00(3日は後8:00、17日は後7:30) WOWOW プライム WOWOW ライブ WOWOW オンデマンド ➔P50

エマヌエル・ナバレッテ

デニス・ベリンチク

最新情報はWEBへ [WOWOW エキサイトマッチ] で検索

強打を誇る3階級制覇王者ナバレッテと全勝の"ハイテク"ベリンチクが激突!

「エキサイトマッチ〜世界プロボクシング」は24日(月)、WBO世界ライト級王座決定戦を放送。すでにS・バンタム級、フェザー級、S・フェザー級の3階級を制覇しているナバレッテがライト級王座獲得に挑む。勝利すれば史上25人目の4階級制覇王者の誕生となる。

対戦相手はWBO世界ライト級1位のベリンチク。ボクシング強国ウクライナのボクサーだ。かのロマチェンコと同じく"ハイテク"な戦い方が身上で、18戦18勝9KOと全勝を誇る。ナバレッテも変幻自在、かつ40戦31KOのハードパンチャーであるため、どちらが勝つのかまったく予想のつかない一戦となりそうだ。歴史に残るであろうこの対決の行方を、ぜひその目で確かめてほしい。レギュラー放送では今月も激闘、死闘が盛りだくさん!

RUGBY 南半球最強チームが決まる!

スーパーラグビー パシフィック

【プレーオフ決勝】22日(土)後3:55
※開始時間変更の場合あり WOWOW ライブ WOWOW オンデマンド ➔P50

南半球最強チームを決める大会もいよいよプレーオフ。シーズン上位8チームが出場し優勝を目指す。今季の覇者はどこなのか、優勝の瞬間まで熱い戦いが続く!

配信限定 「スーパーラグビー パシフィック」
【プレーオフ準々決勝】7日(金)〜9日(日)予定 WOWOW オンデマンド
【プレーオフ準決勝】14日(金)、15日(土)予定

最新情報はWEBへ [WOWOW ラグビー] で検索

BASKET BALL 今季のNBA王者が決定!

NBAファイナル

7日(金)開幕〜24日(月)
最大7試合 WOWOW ライブ WOWOW オンデマンド ➔P50

NBAの熱戦も佳境、7日(金)から始まるファイナルで今季の王者が決まる。昨季はヒートがシーズン7位からファイナルに勝ち上がるドラマチックな展開があり、今季も平均年齢の若いサンダーが西地区シーズン首位となった。最後まで目が離せない展開となりそうだ。

最新情報はWEBへ [WOWOW NBA] で検索

※記事の情報は5月1日時点のものです

「エキサイトマッチ〜世界プロボクシング WBO世界ライト級王座決定戦 エマヌエル・ナバレッテvsデニス・ベリンチク」:Getty Images
「NBAファイナル」:Getty Images 「スーパーラグビー パシフィック」:Getty Images

生中継！第77回トニー賞授賞式

17日(月)前8:00(二カ国語版・同時通訳) WOWOW プライム
23日(日)後3:00(字幕版) WOWOW ライブ WOWOW オンデマンド ➔P54

ブロードウェイの1年間を総括する世界最高峰の祭典を米・ニューヨークから生中継！

アメリカの演劇・ミュージカル界において最も権威のある賞と称されるトニー賞。ニューヨークのデイヴィッド・H・コーク劇場で開催される「第77回トニー賞授賞式」を生中継でお届けする。各賞の行方だけでなく、オープニングアクトやノミネート作品に関連した多彩なパフォーマンスが披露されるのも授賞式の見どころだ。昨年は、全米脚本家組合のストライキを受けて、授賞式は台本なしという異例の形式で進行。台本がないことを逆手に取った圧巻の演出とパフォーマンスに会場ではスタンディングオベーションが巻き起こった。今年の授賞式ではどんなドラマが生まれるのか!? 日本のスタジオでは前年に続き、番組ナビゲーターの井上芳雄と宮澤エマが出演。また、今回はスペシャル・サポーターとして京本大我(SixTONES)も参戦し、授賞式の感動と興奮をお伝えする。

「第76回トニー賞授賞式」より

What's TONY AWARDS?

トニー賞とは

この1年間にニューヨークのオン・ブロードウェイの劇場で正式に開幕された演劇・ミュージカル作品を対象に贈られる賞。新作に加え、「リバイバル作品賞」があるのも特徴。ブロードウェイの1年間を総括するアワードだ。

司会は3年連続アリアナ・デボーズ

映画『ウエスト・サイド・ストーリー』('21)のアニタ役でアカデミー賞助演女優賞を受賞したアリアナ・デボーズが、3年連続3回目の司会を務める。

こちらもCheck!

トニー賞月間！WOWOWステージ特集

1日(土)～29日(土) ※休止日あり

ステージ WOWOW プライム WOWOW ライブ

「メトロポリタン・オペラ　モーツァルト《ドン・ジョヴァンニ》新演出」　「海をゆく者」

「中谷美紀×ミハイル・バリシニコフ『猟銃』NY公演 密着ドキュメント付き特別版 演出:フランソワ・ジラール」 ➔P54
「メトロポリタン・オペラ　モーツァルト《ドン・ジョヴァンニ》新演出」 ➔P55
「海をゆく者」 ➔P53　ほか計28作品

映　画 WOWOW シネマ

『シカゴ(2002)』 ➔P37　ほか計6作品

井上、宮澤、京本が語るトニー賞への思い

Comments From Navigators & Special Supporter

Inoue's comment

「今年は有名な映画をミュージカル化した作品が多いので楽しみです。世の中がコロナ前に戻ってきた中でのトニー賞授賞式という、勢いのある世界最先端のエンターテインメントの祭典を、ぜひご覧ください」

Miyazawa's comment

「授賞式はブロードウェイに集まるさまざまな才能を祝う、温かい式典です。その温かさを私たちは一番のファンのようにスタジオで受け止めて、感動して盛り上がっているので、ぜひ一緒に楽しみましょう」

Kyomoto's comment

「授賞式は、それぞれの作品が一部分ずつ実際にパフォーマンスされて、それを視聴できるのが醍醐味。もっとトニー賞やミュージカルを学んで楽しんでいけるように、この授賞式と向き合っていきたいです」

「第76回トニー賞授賞式」:Getty Images　アリアナ・デボーズ:Getty Images
「メトロポリタン・オペラ　モーツァルト《ドン・ジョヴァンニ》新演出」:©Karen Almond／Metropolitan Opera

現地グッズを5名様にプレゼント！　詳しくは「プラスW」で検索➔P74

集結! メガヒット劇場

メガヒット劇場
毎週土曜

劇場版2作品など多彩なジャンルの作品をラインナップ!

木村拓哉×綾瀬はるかの豪華W主演
織田信長と濃姫の半生を壮大に描く時代劇大作

『レジェンド&バタフライ』

15日(土)後8:00 WOWOW シネマ ➔P46

「るろうに剣心」シリーズの大友啓史監督が、木村拓哉と綾瀬はるかを主演に迎え、東映創立70周年記念作品として映画化した時代劇。政略結婚で夫婦となったものの、まるで気が合わない信長と正室・濃姫。ひそかに信長暗殺をもくろむも、祖国の内乱で父が命を落としたことで自身の存在意義を失い、自害を決意する濃姫に、信長は生きる希望を与える。絆が芽生えた2人は、やがて互いになくてはならない存在になっていく。信長と濃姫の知られざる30年の軌跡と、“本能寺の変”の謎を圧倒的なスケールで描く。共演は斎藤工、北大路欣也、伊藤英明、中谷美紀ほか。

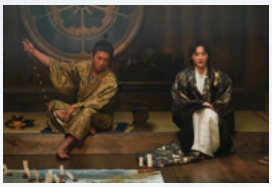

織田信長の新たな人物像に注目

残忍で気難しい性格として知られている織田信長。しかし本作ではどこか抜けている人物として描かれていて、聡明(そうめい)な濃姫とは真逆。新たな視点から“信長像”を熱演している木村と、濃姫を演じる綾瀬の演技は必見。

関連特集 「レジェンド&バタフライ」放送記念!俳優 木村拓哉 WOWOW シネマ ➔P23

ビートたけし初の恋愛小説を映画化
二宮和也と波瑠が男女の“アナログ”な恋愛を熱演

『アナログ』

22日(土)後8:00 WOWOW シネマ ➔P32

北野武が、芸名のビートたけし名義で発表した自身初の恋愛小説を、二宮和也と波瑠の共演で映画化したラブストーリー。手作りの模型や手描きのイラストにこだわるデザイナーの悟は、行きつけの喫茶店「ピアノ」で、携帯電話を持たない謎めいた女性、みゆきと出会う。連絡先を交換する手段がない2人は、毎週木曜日に「ピアノ」で会う約束をする。2人は互いへの想いを育み、悟がみゆきにプロポーズすることを決意した直後、みゆきが突然姿を消してしまう。デジタル化が進む現代の恋愛の形に縛られず、2人の距離が徐々に縮まる様子が丁寧に積み重ねられていく。

2人を取り巻く個性豊かな面々に注目

悟の小学生以来の友人役として、桐谷健太と浜野謙太が出演。なかなか距離が縮まらない悟とみゆきにクスッと笑えるような後押しをするなど、桐谷と浜野の自然な演技が、本作をより濃密な人間ドラマに仕立て上げている。

関連特集 「アナログ」放送記念!俳優 二宮和也 WOWOW シネマ ➔P23

『レジェンド&バタフライ』:©2023「THE LEGEND & BUTTERFLY」製作委員会 『アナログ』:© 2023「アナログ」製作委員会 © T.N GON Co.,Ltd.

映画のある人生を。
WOWOW

6月は話題の邦画が

二宮和也主演の純愛映画『アナログ』や、「名探偵コナン」

コナンと安室透の活躍を描く2022年公開作品を楽しもう 最新作『名探偵コナン 100万ドルの五稜星(みちしるべ)』も公開中

『劇場版「名探偵コナン ハロウィンの花嫁」』

1日(土)後8:00 WOWOWシネマ ➔P35

劇場版最新作『名探偵コナン 100万ドルの五稜星(みちしるべ)』の公開を記念して過去作をお届け。劇場版第25弾となる2022年公開の「～ハロウィンの花嫁」は、公安警察の降谷零(安室透)と、彼の警察学校時代の同期メンバーたちの過去が爆弾事件と重なっていく。東京・渋谷ヒカリエでとある結婚式が執り行なわれていた。花嫁姿の警視庁・佐藤刑事をコナンたちが見守る中、突然乱入してきた暴漢が襲い掛かり、守ろうとした高木刑事の身に危機が！ 高木は無事だったが、佐藤の瞳には、3年前の連続爆破事件で、想いを寄せていた松田刑事が殉職してしまった際のイメージが重なって見えていた。時を同じくして、その連続爆破事件の犯人が脱獄する。

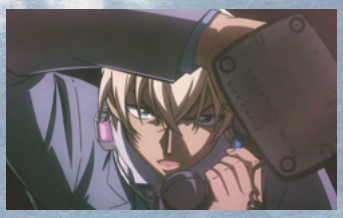

シリーズ初の興行収入100億円突破！ 灰原の危機にコナンが奔走する海洋ミステリー

『劇場版「名探偵コナン 黒鉄の魚影(サブマリン)」』

8日(土)後8:00 WOWOWシネマ ➔P35

劇場版第26弾は、かつて黒ずくめの組織の一員だった灰原哀に、組織の魔の手が迫る。コナンは、沖矢昴(赤井秀一)から電話を受け、海洋施設『パシフィック・ブイ』内に潜入。すると女性エンジニアが黒ずくめの組織に誘拐される事件が発生、ある情報を記すUSBが組織の手に渡ってしまう。そして八丈島に宿泊していた灰原にも、黒い影が忍び寄り…。

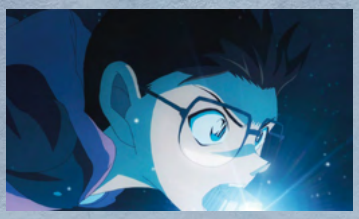

関連特集 「コナン」や「阿笠博士」の名前の由来となった推理作家の作品を特集！
2週連続名探偵大集合！ポアロ&ホームズ WOWOWシネマ ➔P26

元ボクサー×若きボクサーの 魂がぶつかり合う再起を懸けた感動ドラマ

『春に散る』 29日(土)後8:00 WOWOWシネマ ➔P42

ノンフィクション作家・沢木耕太郎の小説を、『ラーゲリより愛を込めて』('22)などの瀬々敬久監督が、佐藤浩市と横浜流星のW主演で映画化。アメリカから40年ぶりに帰国してトレーナーとなった元ボクサーの広岡が、一度引退したボクサーの黒木をチャンピオンにしようと挑む。横浜と対戦相手役の窪田正孝が練習に練習を重ねたリアルなボクシングシーンは見る者の心を動かす。

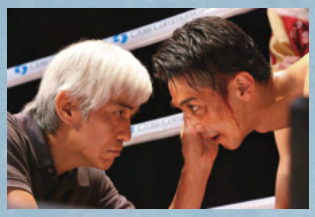

関連特集 「春に散る」放送記念！
俳優 佐藤浩市&横浜流星 WOWOWシネマ ➔P24

【WOWOW公式note】
映画ライター・SYOが、本作主演の横浜流星の魅力を紐解くコラムを公開。右のQRコードから。

『劇場版「名探偵コナン ハロウィンの花嫁」』:©2022 青山剛昌／名探偵コナン製作委員会 『劇場版「名探偵コナン 黒鉄の魚影(サブマリン)」』:©2023 青山剛昌／名探偵コナン製作委員会 『春に散る』:©2023映画『春に散る』製作委員会

WOWOWが心からお届けする
“今、もっとも観てほしい映画との出会い”

「W座からの招待状」

毎週日曜

夢と声を突然失った少女がバレエダンサーとして再生する感動物語

『裸足になって』 2日(日)後9:00 WOWOWシネマ WOWOWオンデマンド ➔P41

『コーダ あいのうた』('21)で、第94回アカデミー賞助演男優賞に輝いたトロイ・コッツァーが製作総指揮を務めた感動作。内戦後のアルジェリアでバレエダンサーを目指すフーリアは、突然大けがを負い、踊ることも話すこともできなくなる。そんな彼女がリハビリ施設で、それぞれに悩みや葛藤を抱えた女性たちと出会い、ダンスを通じて自分の生き方を新たに見つけていく。フーリアと仲間たちの凜とした美しいダンスシーンは必見。

人付き合いが苦手な女性が家族を置いて突然南極に向かう!?

『バーナデット ママは行方不明』

9日(日)後9:00 WOWOWシネマ WOWOWオンデマンド ➔P41

ベストセラー小説「バーナデットをさがせ!」を、ケイト・ブランシェット主演で映画化したコメディ。夫と娘と暮らす専業主婦のバーナデットは、かつて天才建築家と呼ばれた過去を持つ。家族3人で南極への旅行計画を立てていたが、ある事件をきっかけに破天荒な彼女は突如ひとりで南極に向かう。監督は、『6才のボクが、大人になるまで。』(➔P46)などのリチャード・リンクレイター。

芥川賞受賞小説を綾野剛×柄本佑×さとうほなみの共演で映画化

『花腐し(くたし)[R15+指定版]』

16日(日)後10:00 WOWOWシネマ ➔P41

日本映画界屈指の名脚本家で、監督としても高い評価を受ける荒井晴彦が手掛けた人間ドラマ。ピンク映画の監督・栩谷(くたに)は、同棲していた女優の祥子が別の監督と心中したことを知らされる。後日、栩谷はアパートの大家から頼まれ、伊関という男と出会うが、伊関もかつて祥子と恋人同士であったことを知る。

関連特集 「花腐し」放送記念!監督 荒井晴彦 WOWOWシネマ ➔P25

“偶然”をテーマに3部構成で織り成す短編オムニバス集

『偶然と想像』 23日(日)後9:00 WOWOWシネマ ➔P35

『ドライブ・マイ・カー』(➔P39)などの濱口竜介監督の自身初となる短編オムニバス映画。“偶然”という共通のテーマで3つの異なる物語が展開。数人の男女がとある“偶然”をきっかけに、鮮やかな会話劇を繰り広げていく。第71回ベルリン国際映画祭銀熊賞(審査員グランプリ)をはじめ、国内外の数々の映画賞を受賞。

関連特集 「偶然と想像」放送記念!濱口竜介監督特集 WOWOWシネマ ➔P24

夢を奪われた男女が“どうしようもない”家族の力を借りて反撃開始!

『愛にイナズマ』 30日(日)後9:00 WOWOWシネマ ➔P31

『舟を編む』(➔P43)をはじめ、国内外で注目される気鋭監督・石井裕也がオリジナル脚本で描いたコメディ。映画監督になる夢を奪われた花子が、音信不通だった家族と再会。それぞれに問題を抱える家族の力を借りつつ、恋人の正夫にも励まされながら、自分にしか撮れない映画を作ろうと奮闘する。出演は、松岡茉優、窪田正孝ら。

関連特集 「愛にイナズマ」放送記念!石井裕也監督特集 WOWOWシネマ ➔P24

『裸足になって』:©THE INK CONNECTION - HIGH SEA - CIRTA FILMS - SCOPE PICTURES FRANCE 2 CINÉMA - LES PRODUCTIONS DU CH'TIHI - SAME PLAYER, SOLAR ENTERTAINMENT
『バーナデット ママは行方不明』:©2019 ANNAPURNA PICTURES, LLC. All rights reserved. 『花腐し[R15+指定版]』:©2023「花腐し」製作委員会 『偶然と想像』:©2021 NEOPA / Fictive 『愛にイナズマ』:©2023「愛にイナズマ」製作委員会

生中継！ 藤井フミヤ 40th Anniversary FINAL in 日本武道館

9日(日)後5:00 W.O.W.O.W プライム W.O.W.O.W オンデマンド ➔P52

ポップスシーンに燦然(さんぜん)と輝く藤井フミヤの40周年記念ライブ

昨年チェッカーズとしてのデビューから40周年を迎えた藤井フミヤ。同年9月から2024年6月にかけて、実弟・藤井尚之らとともに全47都道府県を回るアニバーサリーツアー(振り替え公演含む)を開催している。いずれの会場も早々にチケットが完売状態になるなど話題沸騰。そんな40周年のアニバーサリーイヤーを締めくくる、一夜限りの東京・日本武道館公演の模様を独占生中継！ チェッカーズ最後の単独ライブから30年、自身にとって111回目となる日本武道館のステージから響く、藤井フミヤの歌声を堪能してほしい。

こちらもチェック 「藤井フミヤ デビュー40周年スペシャル Music Video Collection」「藤井フミヤ【職業:シンガー】～デビュー40周年スペシャル～」
8日(土)後0:45 ※連続放送 W.O.W.O.W ライブ W.O.W.O.W オンデマンド ➔P52

7月は「藤井フミヤ ドキュメンタリースペシャル ～今、そして明日を～」を放送・配信！

ライブTシャツをプレゼント！ 詳しくは ➔P74

THE YELLOW MONKEY SUPER BIG EGG 2024 "SHINE ON"

29日(土)後7:00 W.O.W.O.W プライム W.O.W.O.W オンデマンド ➔P51

イエモンの聖地・東京ドームで約3年半ぶりにライブを開催

長らく活動を休止していたTHE YELLOW MONKEY。昨年11月よりWOWOWで放送・配信を開始したドラマ「東京貧困女子。-貧困なんて他人事だと思ってた-」の主題歌で約4年ぶりの新曲「ホテルニュートリノ」を発表、「SHINE ON」のデジタルリリースなど、精力的に活動を行なっている。活気づく流れの中、4月27日に開催された東京ドーム公演を全曲放送・配信。彼らの東京ドーム公演は約3年半ぶり。結成35周年イヤーに開催される特別公演で、「リベンジ、復活、そして新たな開幕」とアナウンスされた一度限りのステージ。コロナ禍では叶わなかった、"生の歓声"が東京ドームに響き渡る！

7月は「THE YELLOW MONKEY 30th Anniversary DOME TOUR -NAGOYA DOME SPECIAL 2019.12.28-」を放送・配信！

アジア・カナダ・北欧のドラマに注目

中国の時代劇、韓国のロマンス、カナダのコメディミステリー、北欧のサスペンスがそろい踏み！

シュー・カイ×ジン・ティエン「楽游原（らくゆうげん）」

字幕版 6日(木)スタート 毎週木曜 後8:00(全40話) ※2話ずつ放送 ➔P48

人気小説をドラマ化したラブロマンス時代劇

ヒットメーカー匪我思存（フェイウォスツゥン）が原作・脚本を担い、中国が誇るトップスターの共演も話題の注目作を日本独占初放送・配信する。「招摇（しょうよう）」「尚食（しょうしょく）～美味なる恋は紫禁城で～」など、主演作を次々ヒットに導くシュー・カイが扮するのは、聡明（そうめい）で武術にも長けた皇帝の孫・李嶷（りぎょく）。国際派女優のジン・ティエンは、李嶷と頭脳戦を繰り広げながらも惹かれ合うヒロイン・崔琳（さいりん）を演じる。皇帝を倒した反乱軍を鎮圧すべく、時に敵対し時に協力しながら、それぞれの軍勢を率いる李嶷と崔琳。相手を武力・知力に秀でた好敵手と認めて競り合ううち、恋に落ちていく…。甘いロマンスはもちろん、華麗なアクションも見どころだ。

配信限定作品もチェック 匪我思存の小説が原作のドラマ「東宮～永遠の記憶に眠る愛～」(全55話) W.O.W.O.W オンデマンド

リョウン×チェ・ヒョヌク「輝くウォーターメロン～僕らをつなぐ恋うた～」

字幕版 4日(火)スタート 毎週月曜～金曜 前8:30(全16話)
※10日、17日、21日は休止 ➔P48

「太陽を抱く月」の脚本家が描く青春ロマンス

韓国の名脚本家チン・スワンの最新作で、実力派若手俳優が集結したファンタジー青春ロマンスを日本初放送・配信する。主人公は、耳が聞こえない親を持ち、自身は耳が聞こえるCODA（Child Of Deaf Adults）の少年ウンギョル。1995年にタイムスリップした彼は、当時高校生の父イチャンの耳が聞こえることや、父が母以外の女性に好意を寄せる姿に戸惑う。そして、若きイチャンとバンドを結成することになるウンギョルだが、果たしてその人生の行方は…？ レトロな世界観で描く青春と恋の行方から目が離せない。

配信限定作品もチェック 名脚本家チン・スワン特集「キルミー・ヒールミー」(全20話)ほか W.O.W.O.W オンデマンド

WOWOW プライム
WOWOW オンデマンド

「シュー・カイ×ジン・ティエン『楽游原（らくゆうげん）』」:©Beijing Qishuo Film Co., Ltd 「リョウン×チェ・ヒョヌク『輝くウォーターメロン～僕らをつなぐ恋うた～』」:© STUDIO DRAGON CORPORATION
「お騒がせ探偵！スペンサー・シスターズ」:© 2023 Spencer Productions Inc. and Spencer Productions (MB) Inc. 「北欧サスペンス『THE LAWYER2 ～復讐の天秤～』」:© 2020 SF Studios Production/NENT. All rights reserved.

お騒がせ探偵!スペンサー・シスターズ

二カ国語版 22日(土)スタート 毎週土曜 後11:00 字幕版 25日(火)スタート 毎週火曜 後10:00
(全10話) ※二カ国語版は字幕放送対応 ➔P47

リー・トンプソン主演の痛快ミステリー。母と娘が私立探偵コンビで事件に挑む!

ハリウッドスター、リー・トンプソン主演でカナダ発のコミカルなミステリー。トンプソンが演じるのは、執筆活動にスランプを抱えている世界的人気推理作家のヴィクトリア。彼女は疎遠になっていた元警官の娘ダービーと、ひょんなことから探偵事務所を設立。お世辞で「2人は母娘というより姉妹だね」と言われたのを真に受け、“スペンサー・シスターズ”と命名し、盗難から殺人未遂や殺人まで、さまざまな事件を引き受ける。正反対の性格だからか、はたまた似たもの同士だからか、衝突しがちな2人の会話はユーモラスでほほえましい。気軽に楽しめる1話完結型のミステリーだ。

見どころをチェック リー・トンプソン演じる母が魅力的

映画「バック・トゥ・ザ・フューチャー」シリーズで、主人公マーティの母親ロレイン役をチャーミングに演じたリー・トンプソンが主演。警官である夫が殉職した後に推理作家としてデビューし、世界を飛び回っていたため、娘のダービーから自分勝手な人間だと思われている母ヴィクトリアを、コミカルかつ愛情深く演じている。

北欧サスペンス「THE LAWYER2 ～復讐の天秤～」

二カ国語版 1日(土)後1:00(全8話) ※8話連続放送 ※字幕放送対応 ➔P48

復讐のため犯罪組織と対峙!
緊迫のクライムサスペンスの第2弾

スウェーデンとデンマークを舞台に描くリベンジスリラー。幼い頃に両親を殺された敏腕弁護士の兄と刑事の妹が、両親の死の真相に迫る。第1弾では、犯罪組織のボス・ヴァルドマンが両親を殺したと考えて組織に近づき命を危険にさらしたフランクとサラ。7カ月後、ある殺人事件の共犯として逮捕されていたフランクは、起訴を免れ弁護士に復帰する。そんな中サラは、ヴァルドマンの娘に関するある情報を聞き…。前シーズン以上にスリリングな展開に注目。

配信限定作品もチェック シーズン1も配信中!「北欧サスペンス『THE LAWYER ～復讐の天秤～』」(全10話) W.O.W.O.W オンデマンド

最新情報はWEBへ [WOWOW アジアドラマ] [WOWOW 海外ドラマ] で検索

矢沢イズムがほとばしるノンストップのMV集　音楽

矢沢永吉 Music Video Selection 2024

16日(日)後5:05 WOWOWライブ ➔P53

矢沢永吉の足跡をたどるミュージックビデオセレクション。1975年のソロデビュー後に発表した作品の中から厳選した楽曲を、3時間以上にわたりノーカットでお届け。ソロデビュー曲の新レコーディングバージョン「I LOVE YOU,OK(1990 Version)」やライブ会場で“タオル投げ”が巻き起こる人気曲「止まらないHa〜Ha」ほか、40曲以上を収録。矢沢イズムがほとばしるMV集をご堪能あれ。

関連番組 「矢沢永吉 CONCERT TOUR 2023『Welcome to Rock'n'Roll』」「矢沢永吉 -Life- 完全版 〜スペシャルインタビュー&ライヴ〜」16日(日) ➔P53 WOWOWライブ

現在1勝1敗、白熱の戦いはいよいよ最終決戦へ！　音楽

トロット・ガールズ・ジャパン 日韓歌王戦　#7、8

2日(日)後1:50 ※連続放送 WOWOWライブ ➔P52

「トロット・ガールズ・ジャパン」オーディション選抜メンバーが海を越え、トロットの本場・韓国で繰り広げられている歌の国別対抗戦に挑む。韓国の高視聴率番組「現役歌王」の人気トロットシンガーたちとさまざまな企画で競演。新たな日韓交流のステージは現在1勝1敗、いよいよ最終決戦へ突入！ 涙と感動のドラマに乞うご期待。これまでのエピソードはWOWOWオンデマンドで配信中。また19日(水)、20日(木)後1:45より4話ずつ、全話一挙リピート放送する。

デビュー20周年を記念した珠玉のMV集第2弾　音楽

JUJU Music Video Collection vol.2

23日(日)後9:15 WOWOWライブ ➔P51

2023年8月にデビュー20周年を迎えたJUJU。その足跡をたどるべく、5月から2カ月連続でお届けしているミュージックビデオコレクションの第2弾を放送。さまざまな表情を持つJUJUの歌声は、歌の物語に登場する人物の心を鮮やかに描き、聴く者の心を揺さぶる。だからこそ、ミュージックビデオの映像と歌が絶妙な形で補完し合い、多くの人々の心に溶け込んできた。20周年のJUJUの軌跡と歌声を、ミュージックビデオとともに堪能していただきたい。

17年ぶりの東京・日本武道館ライブ　音楽

日曜スーパーライブ　RHYMESTER TOUR 2024「KING OF STAGE VOL. 15 at 日本武道館」スペシャルエディション

23日(日)後7:00 WOWOWライブ ➔P53

今年結成35周年を迎えたRHYMESTER。オリジナルアルバム『Open The Window』を引っ提げて昨年7月〜今年3月に開催したツアーより、2月16日の日本武道館公演の模様をお届け。本ツアーは“これまで開けたことのなかった「窓」を開ける”というコンセプトのもと、各地でゲストアーティストが参戦。日本武道館公演にはゲストが大集結し、2007年に豪華ゲスト71人とともに行なった伝説の日本武道館ライブを彷彿とさせた。またショートドキュメントとして、今年3月の石川・金沢公演の模様も一部放送する。

「トロット・ガールズ・ジャパン　日韓歌王戦」:©CReA Studio　「RHYMESTER TOUR 2024『KING OF STAGE VOL. 15 at 日本武道館』スペシャルエディション」:photo by オオイシユウスケ　©starplayers

デビュー40周年のTM NETWORKを大特集 音楽

TM NETWORK 40th Anniversary WOWOW Special Year ～Prologue～

29日(土)後6:00 WOWOW プライム ➔P52

今年4月21日にデビュー40周年を迎えたTM NETWORKを、6月から2025年4月まで11カ月連続で大特集。5月18日、19日に神奈川・Kアリーナ横浜で開催された40周年ツアーのファイナル公演を7月に独占放送・配信するほか、さまざまなプログラムで彼らの活動を掘り下げる。6月は、厳選されたライブ映像にメンバーのインタビューを交えた、特集の予告番組を放送・配信。

7月は「TM NETWORK 40th FANKS intelligence Days ～YONMARU～ at K-Arena Yokohama」を放送・配信！

最新ツアーにリハーサルから密着した特別番組 音楽

sumika『FLYDAY CIRCUS』after PARTY

28日(金)後11:15 WOWOW ライブ ➔P52

2024年2月から全国のアリーナ＆ホールを巡るツアー「sumika Live Tour 2024『FLYDAY CIRCUS』」をスタートさせたsumika。このツアーにリハーサルから密着した特別番組をお届け。番組では、日本全国で撮影した密着映像を見ながら、メンバーたちがツアーを振り返り、さまざまな想いを語る。さらに、密着映像やライブ映像から出題するクイズ、全国各地のライブ会場でファンから寄せられた質問にメンバーが答えるなどさまざまな企画を実施！ sumikaの今を存分に楽しめる、必見の特別番組だ。

バンド史上最大規模のアリーナ公演をお届け！ 音楽

10-FEET ONE-MAN LIVE 2024 ～急なワンマンごめんな祭～

30日(日)後9:00 WOWOW ライブ ➔P52

20年以上のキャリアを持つ、スリーピースバンド10-FEET。今年5月19日開催の、バンド史上最大規模の神奈川・横浜アリーナ公演を放送。映画『THE FIRST SLAM DUNK』('22)のエンディング主題歌「第ゼロ感」が大ヒットし、2023年末にNHK紅白歌合戦に初出場するなど、近年勢いを増している彼ら。疾走感あふれる10-FEETのサウンドを存分に浴びていただきたい。

7月は「10-FEET Music Video Collection」を放送！

新体制でスタートしたキスマイの“今”に迫る 音楽

Kis-My-Ft2 WOWOW Special Interview & Document -Life キスマイの現在地- Part 3：玉森裕太 / 藤ヶ谷太輔

30日(日)後8:00 WOWOW ライブ ➔P51

昨年9月より新体制としてスタートを切ったKis-My-Ft2を、さまざまな角度から掘り下げる全3回のインタビュー＆ドキュメンタリー番組。第3回のインタビューは玉森裕太、藤ヶ谷太輔が登場し、さまざまな切り口から徹底的に語る彼らの“想い”や“考え”を届ける。最新ツアーのバックステージの様子などもお届け。

関連番組
千賀健永出演映画『バイロケーション 表・裏』 28日(金)後7:00 ➔P41
藤ヶ谷太輔主演映画『MARS～ただ、君を愛してる～』 30日(日)後4:15 ➔P43 WOWOW ライブ
宮田俊哉出演映画『バカ塗りの娘』 30日(日)後6:00 ➔P41

「sumika『FLYDAY CIRCUS』after PARTY」：Photo by:Sotaro Goto

奇跡のコラボによる圧巻の舞台　ステージ

土曜ステージ　中谷美紀×ミハイル・バリシニコフ「猟銃」NY公演 密着ドキュメント付き特別版 演出:フランソワ・ジラール

8日(土)後4:00 WOWOW ライブ ➔P54

中谷美紀と世界的バレエダンサー、ミハイル・バリシニコフが共演した舞台「猟銃」の米・ニューヨーク公演を、現地でのスペシャルドキュメンタリー映像とともにお届け。井上靖の同名小説を、カナダの鬼才フランソワ・ジラールが舞台化。ある男性の13年に及ぶ不倫の恋が妻、愛人、愛人の娘からの3通の手紙によって暴かれるさまを描く。中谷は妻・みどり、愛人・彩子、愛人の娘・薔子の3役を務め、バリシニコフが男性・三杉穣介役を演じる。奇跡のコラボによる圧巻の舞台は必見だ。

鬼才I・V・ホーヴェが冷酷な犯罪者を描く　ステージ

土曜ステージ　メトロポリタン・オペラ モーツァルト《ドン・ジョヴァンニ》新演出

15日(土)後6:00 WOWOW ライブ ➔P55

希代のプレーボーイにして大貴族のドン・ジョヴァンニの破滅を、劇的な音楽で描く傑作オペラ。トニー賞演劇演出賞に輝いた、イヴォ・ヴァン・ホーヴェがMET初演出を手掛ける。ドン・ジョヴァンニを冷酷な犯罪者として断罪。セクハラ被害を受けた女性たちの心情を斬新な視点で描く演出や、舞台上にそびえる無限に続く迷宮や階段、圧巻の“地獄落ち”が見どころだ。

関連番組 「METオーケストラ来日記念！メトロポリタン・オペラ《青ひげ公の城》」 WOWOW ライブ
1日(土)後4:15 ➔P55

トニー賞ほか世界が称賛！ 最後に笑うのは誰だ？　ステージ

土曜ステージ　海をゆく者

29日(土)後8:00 WOWOW ライブ ➔P53

小日向文世、高橋克実、浅野和之、大谷亮介、平田満という演劇界のレジェンドが結集し、2023年12月～今年1月に上演された舞台をお届け。アイルランドの気鋭の劇作家コナー・マクファーソンの代表作で、みごとな伏線にトニー賞ほか世界が称賛した傑作。カードゲームに人生を託した5人の男たちの、サスペンスに満ちたダーク・コメディである本作。ラストにほかでは見られない大どんでん返しがあり、唯一無二のストーリー展開となっている。本作で、高橋が第31回読売演劇大賞の優秀男優賞を受賞した。

宝塚歌劇の名曲とともに堪能するステージを紹介　ステージ

宝塚プルミエール　宙組「Le Grand Escalier　ール・グラン・エスカリエー」

29日(土)後5:45 WOWOW ライブ ➔P54

宝塚歌劇の最新公演を中心に、オリジナル映像満載で贈る宝塚情報番組。今月は、宙組公演「Le Grand Escalier　ール・グラン・エスカリエー」を特集。さまざまな作品を生み出してきた宝塚歌劇110年の歴史と、先人たちへのオマージュを込めた華麗なるレビュー作品。「大階段(Le Grand Escalier)」をタイトルに据えた、宝塚歌劇の名曲で綴られるドリーミングステージの魅力を紹介する。

関連番組 「宝塚への招待　『ディミトリ～曙光に散る、紫の花～』(星組2022年)」 WOWOW ライブ
29日(土)後6:15 ➔P54

「メトロポリタン・オペラ　モーツァルト《ドン・ジョヴァンニ》新演出」:©Karen Almond／Metropolitan Opera

堀田真由、小林薫共演の感動作『バカ塗りの娘』や、実際の事件を下敷きにしたパニックコメディ『コカイン・ベア』など 映画

ウィークエンドエンタ！

毎週金曜 午後、土曜 午後、日曜 午後 WOWOW シネマ ※2日(日)、9日(日)、14日(金)、16日(日)、22日(土)、29日(土)は休止

『雄獅少年／ライオン少年』
『コカイン・ベア』
『バカ塗りの娘』
『エクソシスト 信じる者』
『フラッシュオーバー 炎の消防隊』
『スラムドッグス』

『雄獅少年／ライオン少年』 1日(土)後10:00 ➔P45
『バカ塗りの娘』 7日(金)後9:00 ➔P41
『フラッシュオーバー 炎の消防隊』 8日(土)後10:00 ➔P43
『コカイン・ベア』 15日(土)後11:00 ➔P36
『山猫は眠らない10　レディ・デスの奪還』 21日(金)後9:00 ➔P45
『ヒンターラント』 23日(日)後11:15 ➔P42
『エクソシスト 信じる者』 28日(金)後9:00 ➔P33
『スラムドッグス』 30日(日)後11:30 ➔P38

邦画は、父親の跡を継ぎ“津軽塗”の職人を目指す引っ込み思案な娘と、寡黙な父親の絆を綴る『バカ塗りの娘』を放送。アジア映画は、地震で都市全域が壊滅寸前に陥る中、消防隊が決死の救助活動に取り組む中国のパニックアクション『フラッシュオーバー　炎の消防隊』などをお届け。洋画は、米・ジョージア州で、野生のクマが麻薬のコカインを過剰摂取したという驚くべき実話を下敷きにした『コカイン・ベア』や、1973年製作の名作ホラー映画『エクソシスト』の続編で、悪魔に憑依された2人の少女を救うため親たちが悪魔払いの儀式に挑む『エクソシスト　信じる者』、自分を捨てた飼い主に復讐をしようとする4匹の野良犬の冒険を描いたコメディ『スラムドッグス』などをオンエア。今月も多彩なジャンルの作品がラインナップ！

日本を代表する演技派俳優の出演作品をセレクト 映画

「アナログ」放送記念！ 俳優 二宮和也

22日(土)前8:30 WOWOW シネマ

『アナログ』

『検察側の罪人』 前8:30 ➔P35
『浅田家！』 前10:45 ➔P31
『ラーゲリより愛を込めて』 後0:55 ➔P45
『GANTZ』 後3:15 ➔P34
『GANTZ PERFECT ANSWER』 後5:30 ➔P34
『アナログ』 後8:00 ➔P32

ビートたけしの恋愛小説を映画化した『アナログ』(➔P14)の放送を記念し、主演の二宮和也の出演作を特集。木村拓哉演じるエリート検事に憧れるも、やがて対立することになる若き検事役で木村と圧巻の演じ合いを見せたミステリー『検察側の罪人』ほか。

国民的スター俳優の主演作を特集 映画

「レジェンド&バタフライ」放送記念！ 俳優 木村拓哉

15日(土)後1:30 WOWOW シネマ

『レジェンド&バタフライ』

『HERO(2015)』 後1:30 ➔P42
『検察側の罪人』 後3:35 ➔P35
『マスカレード・ナイト』 後5:45 ➔P44
『レジェンド&バタフライ』 後8:00 ➔P46

時代劇大作『レジェンド&バタフライ』(➔P14)の放送に併せ、織田信長役で主演を務めた木村拓哉の主演作を放送。型破りな検事がはまり役となった人気TVシリーズの劇場版第2作『HERO(2015)』や、長澤まさみ扮するホテルクラークとバディを組み、カウントダウンパーティーに紛れ込んだ殺人犯捜しに奔走する捜査官を好演した『マスカレード・ナイト』ほか。

『雄獅少年／ライオン少年』：©BEIJING SPLENDID CULTURE & ENTERTAINMENT CO.,LTD　©TIGER PICTURE ENTERTAINMENT LTD. All rights reserved.　『バカ塗りの娘』：©2023「バカ塗りの娘」製作委員会
『フラッシュオーバー 炎の消防隊』：©2023 ALL RIGHTS RESERVED BY UNIVERSE ENTERTAINMENT LIMITED /ASIA PACIFIC CHINA (BEIJING) FILM CO., LTD.　『コカイン・ベア』：©2023 Universal Studios. All Rights Reserved.
『エクソシスト 信じる者』：©2023 Universal Studios. All Rights Reserved.　『スラムドッグス』：©2023 Universal Studios. All Rights Reserved.　『レジェンド&バタフライ』：©2023「THE LEGEND & BUTTERFLY」製作委員会
『アナログ』：© 2023「アナログ」製作委員会 © T.N GON Co.,Ltd.

大泉洋の代表作&実話をもとにした映画を特集　映画

「ディア・ファミリー」公開記念！ 俳優 大泉洋／感涙の実話映画特集

10日(月)～14日(金)　WOWOW シネマ

『そらのレストラン』

『浅田家！』

【俳優 大泉洋】

『そらのレストラン』
10日(月)後6:45 ➔P38

『しあわせのパン』
11日(火)後7:00 ➔P36

『トワイライト ささらさや』
12日(水)後7:00 ➔P40

『こんな夜更けにバナナかよ　愛しき実話』
13日(木)後6:45 ➔P36

『焼肉ドラゴン』14日(金)後6:45 ➔P45

【感涙の実話映画特集】

『桜色の風が咲く』
14日(金)後0:00 ➔P36

『浅田家！』
14日(金)後2:00 ➔P31

『ラーゲリより愛を込めて』
14日(金)後4:15 ➔P45

『ディア・ファミリー』の劇場公開(6月14日(金))を記念し、主演・大泉洋の出演作と、実話にもとづく映画を特集。レストランの開業を目指す酪農家と仲間の奮闘劇『そらの～』や、ユニークな家族写真で話題となった写真家・浅田政志の物語『浅田家！』ほか。

2世代のトップ俳優たちの名演に浸る　映画

「春に散る」放送記念！ 俳優 佐藤浩市&横浜流星

29日(土)前9:00　WOWOW シネマ

『春に散る』

『64ーロクヨンー前編』前9:00 ➔P46
『64ーロクヨンー後編』前11:15 ➔P46
『愛を積むひと』後1:15 ➔P31
『線は、僕を描く』後3:30 ➔P38
『あなたの番です　劇場版』後5:30 ➔P31
『春に散る』後8:00 ➔P42

『春に散る』(➔P15)の放送に併せ、主演を務めた佐藤浩市と横浜流星それぞれの出演作を特集。横山秀夫のヒット小説の映画化で、佐藤浩市扮する元刑事が昭和64年の少女誘拐殺人事件の捜査に挑む『64ーロクヨンー前編／後編』などを放送。

現代社会への疑問を愛と笑いを交えて描く　映画

「愛にイナズマ」放送記念！ 石井裕也監督特集

25日(火)～30日(日)　WOWOW シネマ

『剥き出しにっぽん』

『剥き出しにっぽん』25日(火)後11:00 ➔P44
『川の底からこんにちは』26日(水)後11:00 ➔P34
『舟を編む』27日(木)後11:10 ➔P43
『ぼくたちの家族』28日(金)後11:00 ➔P43
『映画 夜空はいつでも最高密度の青色だ』
29日(土)後10:25 ➔P33
『愛にイナズマ』30日(日)後9:00 ➔P31

“理不尽な社会”を捉える石井裕也監督が、青年と恋人、青年の父親の同居生活を描く『剥き出し～』や、映画監督になる夢を奪われた女性の逆襲劇を綴る『愛にイナズマ』(➔P16)ほかを放送。

世界が注目する俊英監督の作品6本を特集　映画

「偶然と想像」放送記念！ 濱口竜介監督特集

20日(木)～23日(日)　WOWOW シネマ

『偶然と想像』

『PASSION』20日(木)後10:45 ➔P41
『親密さ』21日(金)後10:45 ➔P37
『天国はまだ遠い』22日(土)後10:15 ➔P39
『永遠に君を愛す』22日(土)後11:00 ➔P33
『ドライブ・マイ・カー』23日(日)後6:00 ➔P39
『偶然と想像』23日(日)後9:00 ➔P35

世界の映画賞を席巻し続ける濱口竜介監督の初期作品を含む6作品を放送。学生映画ながら異例の注目を集めた『PASSION』や、第71回ベルリン国際映画祭銀熊賞(審査員グランプリ)を受賞した傑作短編集『偶然と想像』(➔P16)などをお届け。

『春に散る』:©2023映画『春に散る』製作委員会　『そらのレストラン』:©2018『そらのレストラン』製作委員会　『浅田家！』:©2020「浅田家！」製作委員会　『偶然と想像』:©2021 NEOPA / Fictive　『剥き出しにっぽん』:©石井裕也

極道に生きる人間たちの苛烈なドラマ　映画

月刊！オールナイトシネマ[「日本統一」シリーズ田村悠人&53～55一挙放送]

7日(金)、8日(土) WOWOW シネマ ➔P40

『日本統一外伝　田村悠人』

『日本統一外伝　田村悠人』
7日(金)後11:15
『日本統一外伝　田村悠人2』
8日(土)前0:40
『日本統一53』8日(土)前1:55
『日本統一54』8日(土)前3:15
『日本統一55』8日(土)前4:30

任侠ドラマの枠を超えた人気シリーズ「日本統一」。6月は、山口祥行演じる侠和会本部長の田村悠人を主役に立てた外伝2作と、シリーズ本編の53～55をオンエア。

厳選された日本初登場の映画をチェック　映画

ジャパンプレミア

12日(水)、20日(木) WOWOW シネマ

『ザ・コンフィデンシャル』

『バーニング・マウンテン　紅蓮の脱出行』
12日(水)後3:20 ➔P41
『ザ・コンフィデンシャル』
20日(木)後9:00 ➔P36

山火事に巻き込まれてしまった一家による決死の脱出劇を描いたディザスターパニック『バーニング・マウンテン　紅蓮の脱出行』と、メル・ギブソンらが出演した異色の犯罪アクション『ザ・コンフィデンシャル』を放送。

ハリウッドの人気スターの30年間の軌跡　映画

特集：われらのキアヌ・リーヴス

4日(火)～7日(金)、
10日(月)～13日(木) WOWOW シネマ

『コンスタンティン』

『ジョン・ウィック』4日(火)前2:00 ➔P37
『ジョン・ウィック：チャプター2』5日(水)前0:50 ➔P37
『ジョン・ウィック：パラベラム』6日(木)前0:35 ➔P37
『ジョン・ウィック：コンセクエンス』7日(金)前1:00 ➔P37
『コンスタンティン』10日(月)後9:00 ➔P36
『リプレイスメント』11日(火)後9:00 ➔P46　**ほか計8作品**

「マトリックス」「ジョン・ウィック」の二大ヒットシリーズで主演を務めたスター、キアヌ・リーヴスの代表作を2週間・計8本の大特集でお届け。天使や悪魔を見分ける能力を持つエクソシスト探偵を演じたオカルトアクション『コンスタンティン』などを放送。

数々の名作を手掛けた名脚本家の監督作を特集　映画

「花腐し」放送記念！監督 荒井晴彦

16日(日)～19日(水) WOWOW シネマ

『火口のふたり[R15+指定版]』

『花腐し[R15+指定版]』16日(日)後10:00 ➔P41
『火口のふたり[R15+指定版]』17日(月)後11:00 ➔P34
『この国の空』18日(火)後11:00 ➔P36
『身も心も』19日(水)後11:10 ➔P44

松浦寿輝の芥川賞を受賞した同名小説の映画化で、2人の男性とひとりの女性が織り成す不思議な縁を描いた『花腐し』(➔P16)の放送を記念し、脚本家としても活躍する荒井晴彦の監督作を特集。元恋人と再会した男性が激しい情欲にのめり込む『火口のふたり』、二階堂ふみと長谷川博己の共演で、戦時下で生まれた禁断の愛を描いた『この国の空』ほか計4作品をお届け。

フランスの人気女優の多彩な才能に触れる　映画

「ジェーンとシャルロット」放送記念！女優 シャルロット・ゲンズブール

10日(月)～14日(金) WOWOW シネマ

『ジェーンとシャルロット』

『なまいきシャルロット』10日(月)後11:15 ➔P40
『フェリックスとローラ』11日(火)後11:00 ➔P42
『ぼくの妻はシャルロット・ゲンズブール』12日(水)後11:30 ➔P43
『午前4時にパリの夜は明ける』13日(木)後11:00 ➔P36
『ジェーンとシャルロット』14日(金)後11:20 ➔P37

若くして才能を開花させたフランスのアーティスト、シャルロット・ゲンズブール。セザール賞で新人女優賞を受賞した『なまいき～』や、初監督を務め、母ジェーン・バーキンの真実に迫るドキュメンタリー『ジェーンとシャルロット』ほか計5作品を放送。

『火口のふたり[R15+指定版]』：©2019「火口のふたり」製作委員会　『日本統一外伝　田村悠人』：©ライツキューブ　『ザ・コンフィデンシャル』：© 2023 Informant NM Master Rights, LLC All Rights Reserved.
『ジェーンとシャルロット』：© 2021 NOLITA CINEMA - DEADLY VALENTINE PUBLISHING / ReallyLikeFilms　『コンスタンティン』：© Lonely Film Productions GmbH & Co KG

世界で生まれた良質な作品を紹介　映画

ワールドシネマセレクション

25日(火)～28日(金) WOWOW シネマ

『サタデー・フィクション』

『イノセンツ』25日(火)後7:00 ➔P32
『6月0日　アイヒマンが処刑された日』
26日(水)後7:00 ➔P46
『ファースト・カウ』
27日(木)後6:45 ➔P42
『サタデー・フィクション』
28日(金)後6:45 ➔P36

アメリカ西部開拓時代、ある商売で一攫千金を狙う男たちを描いた西部劇『ファースト・カウ』や、太平洋戦争開戦前夜の上海を舞台にしたスパイ映画『サタデー・フィクション』ほかを放送。

フィリピンから届いた妖しい魅力を放つ秀作群　映画

サスペンス特集：灼熱のフィリピン

4日(火)～6日(木) WOWOW シネマ

『高級娼婦』

『高級娼婦』
4日(火)後11:10 ➔P35
『セカンドチャンス 若返った熟女』
5日(水)後11:00 ➔P38
『グッドサマー 肉体解放区』
6日(木)後11:15 ➔P35

売春を天職とする女性が、同じく売春婦として働く生き別れた母親と出会い、自分の価値観と向き合う『高級娼婦』や、独身女性が母親の死を機に最新美容技術を駆使して人生をやり直そうと奮闘するコメディ『セカンドチャンス～』ほか計3作品をお届け。

世界的に人気な探偵の推理合戦にスカッとする！　映画

2週連続名探偵大集合！ ポアロ&ホームズ

1日(土)、8日(土) WOWOW シネマ

『シャーロック・ホームズ』

『オリエント急行殺人事件(2017)』1日(土)後3:45 ➔P34
『ナイル殺人事件(2022)』1日(土)後5:45 ➔P40
『シャーロック・ホームズ』8日(土)後3:30 ➔P37
『シャーロック・ホームズ　シャドウ ゲーム』
8日(土)後5:45 ➔P37

二大名探偵と呼ばれるエルキュール・ポアロとシャーロック・ホームズの活躍を描いたミステリーを放送。ケネス・ブラナー扮する名探偵ポアロが豪華客船で起きた殺人事件の推理に挑む『ナイル殺人事件(2022)』や、『アラジン(2019)』などを手掛けたガイ・リッチー監督が、頭脳派の名探偵をアクションヒーローに再構築した『シャーロック・ホームズ』とその続編などを放送。

見逃し厳禁！録画のチャンス！ 今月の激レア映画

6月放送の映画の中から、DVD(Blu-ray)が廃盤になっている作品、ソフト化されていない作品など、WOWOWだからこそ視聴や録画ができるレアな作品をご紹介！

『川の底からこんにちは』

『6月0日
アイヒマンが処刑された日』

廃盤　『川の底からこんにちは』➔P34
廃盤　『火まつり』➔P42
廃盤　『フェリックスとローラ』➔P42
廃盤　『ぼくの妻はシャルロット・ゲンズブール』➔P43
廃盤　HDテレシネ※　『剥き出しにっぽん』➔P44
未ソフト化　『永遠に君を愛す』➔P33
未ソフト化　『天国はまだ遠い』➔P39
未ソフト化　『ファースト・カウ』➔P42
未ソフト化　『6月0日　アイヒマンが処刑された日』➔P46

※HDテレシネ…フィルムの情報をビデオ信号に変換して映像を収録した作品

激レア映画の選定理由を紹介するコラムを5月27日(月)ごろに公開予定。コラムは右のQRコードから。

※5月1日時点の情報となります。

あなたの映画館 ONLY FOR YOU

WOWOW シネマ　毎週月曜

皆さまのリクエストにお応えした映画を放送する「あなたの映画館」。今月は『火まつり』ほか計4作品をお届けします。

火まつり

3日(月)後11:45 ➔P42

芥川賞作家・中上健次が初めて手掛けたオリジナルの映画脚本を、柳町光男監督が映画化した衝撃作。紀州・熊野の大自然に生きるきこりの姿を描く。

奈良県・モモヨヅキさんリクエスト

高校2年生か3年生のころ、映画館ではなく、原作者の中上健次の母校である新宮高校(和歌山)で観ました。かなり衝撃的な作品で、この作品を高校生に観せてよかったのかどうかも今となっては疑問です。主演の北大路欣也さんのなんといってもギラギラするほどの荒々しさと繊細さが、熊野の男を体現しています。

その他のラインナップ

そらのレストラン 10日(月)後6:45 ➔P38
ダウンタウン物語 17日(月)後7:15 ➔P38
二代目はクリスチャン 24日(月)後11:00 ➔P40

もう一度観たい映画、ありませんか？　あなたの映画館

あなたの映画館では、皆さまからのリクエストを募集中。
リクエストが採用された方に映画GIFT(2,000円分)をプレゼント！
思い出のエピソードとともにたくさんのリクエストをお待ちしています！
詳しくは「あなたの映画館」または「プラスW」で検索！

『シャーロック・ホームズ』：© Warner Bros. Entertainment Inc.　『サタデー・フィクション』：©YINGFILMS　『高級娼婦』：© VIVA Communications　『火まつり』：©KADOKAWA 1985
『川の底からこんにちは』：©PFFパートナーズ（ぴあ、TBS、TOKYO FM、IMAGICA、エイベックス・エンタテインメント、USEN）　『6月0日　アイヒマンが処刑された日』：© THE OVEN FILM PRODUCTION LIMITED PARTERNSHIP

WOWOW 4K

彩りを感じる体験を。

WOWOW 4K おすすめ番組

番組表はWEBでチェック！
［WOWOW　番組表］で検索！

	主な4K放送番組	放送日時
映画	ザリガニの鳴くところ	3日(月)後5:45
	エレメント・オブ・クライム	4日(火)後11:00
	ヨーロッパ	6日(木)後11:00
	ハンターキラー 潜航せよ	7日(金)後6:45
	イディオッツ	12日(水)後10:45
	ダンサー・イン・ザ・ダーク	13日(木)後10:45
	イコライザー	15日(土)後11:00(字幕版) 16日(日)後11:00(吹替版)
	スパイダーマン:アクロス・ザ・スパイダーバース	17日(月)後9:30
	イコライザー2	22日(土)後11:00(字幕版) 23日(日)後11:00(吹替版)
	エブリシング・エブリウェア・オール・アット・ワンス	25日(火)後6:40
	誰かがあなたを愛してる	26日(水)後7:15
	ダンジョンズ&ドラゴンズ／アウトローたちの誇り	28日(金)後6:45
	イコライザー THE FINAL	29日(土)後11:00(字幕版) 30日(日)後11:00(吹替版)
ドラマ	TOKYO VICE Season2	毎週土曜 後9:00(8日最終回)
	白暮のクロニクル	3日(月)前0:00(12話連続)
	ドロップ	29日(土)前0:00(10話連続)
スポーツ	アニカ・ソレンスタムのゴルフ塾	4日(火)前9:00(8回連続)
	カリー・ウェブのゴルフ塾	5日(水)前9:00(8回連続)
ドキュメンタリー／情報・バラエティ	アフリカより愛をこめて	1日(土)前9:45(8回連続)
	食の達人	9日(日)前8:00(8回連続)
	4K HEALING 工場夜景	11日(火)前10:30
	BBC Earth ワンダー・オブ・ソング "声"を操る動物たち	14日(金)前6:00
	つるさんかめさん ～ニッポン算額探訪～	6日(木)、7日(金)、10日(月)前9:00(2回ずつ)
	CONTACT ART ～原田マハと名画を訪ねて～ シーズン2	13日(木)前6:00(9回連続)
	Fish of the Day2 ～南太平洋で釣り三昧～	15日(土)、16日(日)後5:45(5回ずつ)

超高速&大迫力の痛快カーレース映画を4Kでお届け　映画

グランツーリスモ

1日(土)後6:45(字幕版)、2日(日)後6:45(吹替版)

日本発の同名レースゲームを発端とした奇跡の実話を映画化。ゲームに夢中な青年が本物のプロレーサーとしてのデビューを目指す姿を描く。迫力満点のカーレース場面を圧巻の4K映像で楽しもう！

世界的人気を誇るスパイアクションシリーズの第7弾　映画

ミッション:インポッシブル／デッドレコニング

8日(土)後6:15(字幕版)、9日(日)後6:15(吹替版)

トム・クルーズ演じる、スパイ組織IMFに所属するイーサンの活躍を描く大ヒットシリーズ。崖からバイクで飛び降りるアクションなど、クルーズ自ら演じたスタントを迫力の4K映像で堪能しよう。

東野圭吾のベストセラーを亀梨和也主演で連続ドラマ化　ドラマ

連続ドラマW　東野圭吾「ゲームの名は誘拐」(全4話)

9日から毎週日曜 後10:00(30日最終回) ➲P6

原作・東野圭吾×主演・亀梨和也による衝撃のノンストップサスペンス。亀梨演じる敏腕広告プランナーが、自分を引きずり降ろした相手に一矢報いるため、その娘と共謀して"誘拐ゲーム"を企てる。

加入者の方なら追加の視聴料なしで楽しめる！

4K放送ならではの映像美、WOWOWならではの番組セレクション。
ここでしか味わえない至高のエンターテインメント体験をお届けします。

本誌では下記のマークをチェック！

4K＝アップコンバートではない4K番組

「WOWOW 4K」は、4K独自編成による総合チャンネル(アップコンバートを含む)です。編成内容および最新の番組表は、WOWOWオンラインをご確認ください。

4K放送登録をしてチャンネルを合わせるだけ！

WOWOW 4KはBS左旋(させん)の電波を使った放送です。視聴環境および最新情報は、右記の4K特設サイト、またはWOWOW・ケーブルテレビ局・スカパー！の各カスタマーセンターにてご確認いただけます。

WOWOW 4K 特設サイト

［WOWOW 4K］で検索！

■事前にWOWOW 4Kの放送登録のお手続きが必要です。
■住環境(戸建・集合住宅)や視聴環境(映像機器、BSアンテナ・ケーブル局)などによって、WOWOW 4Kの利用状況が変わります。事前にWEB等でご確認をお願いします。
■スカパー！プレミアムサービス、スカパー！プレミアムサービス光、ひかりTV経由の方はWOWOW 4Kをご視聴になれません。
■WOWOW 4KはBS放送のみのサービスとなり、WOWOWオンデマンドでの配信はございません。

『グランツーリスモ』:© 2023 Columbia Pictures Industries, Inc. and TSG Entertainment II LLC. All Rights Reserved.　『ミッション:インポッシブル／デッドレコニング』:©2024 Paramount Pictures.

配信コンテンツをご紹介！

WOWOWオンデマンド
アプリのダウンロードは
こちらから→

多彩なアジアドラマが続々配信スタート！

5月27日(月) 配信開始

ソン・ジュンギ主演「財閥家の末息子〜Reborn Rich〜」(全16話)

韓国の国民的俳優ソン・ジュンギとイ・ソンミンW主演。高視聴率を記録し、大ヒットした人気韓国ドラマ「〜『財閥家の末息子〜Reborn Rich〜』」をお届け。財閥一家に殺された主人公が、その一家の末息子に転生して2度目の人生を歩む復讐ファンタジー。主人公のユン・ヒョンウは、韓国を代表する財閥スニャングループに長年忠誠を尽くすが、裏切られ銃弾に倒れてしまう。ヒョンウが再び目を覚ますと、そこは1987年で、スニャングループ創業者チン・ヤンチョル会長の孫チン・ドジュンに魂が乗り移っていた。2度目の人生を歩むことになったヒョンウは、自分の殺害を指示した一族への復讐を果たすため、未来で得た知識を武器に、痛快な逆転劇を繰り広げる。

1日(土) 配信開始

そして救いの星が輝いた(全24話)

「蓮花楼(れんかろう)」のツォン・シュンシー×「寵妃(ちょうひ)の秘密」シリーズのリャン・ジェイ主演。オレ様“ではない”院長と“崖っぷち”小児科医が繰り広げる、中国で高評価を得たヒーリング・ラブロマンスをお届け。リャン・ジェイが演じたのは、上司の嫌がらせで村の診療所に派遣された安星病院小児科医のイエ・シーラン。そして、その診療所に突然現われた男性ルー・ジャオシーを演じたのがツォン・シュンシー。ジャオシーは嵐で立ち往生しひょんなことからその診療所に足止めされるが、実は安星病院の新院長だった。

放送もチェック！ **「蓮花楼」**(全40話) 毎週水曜 後8:00
※2話ずつ放送 W.O.W.O.W プライム W.O.W.O.W オンデマンド ➔P48

配信中

放送と配信で観る！ 韓国サスペンスドラマ特集

【配信ラインナップ】
※1日(土)配信スタート
「工作都市〜欲望のワルツ〜」(全20話)
「メモリスト」(全16話)
「カイロス〜運命を変える1分〜」(全32話)
「僕のヤバイ妻」(全32話)

現在配信中のそのほかの作品は
WOWOWオンデマンドをご確認ください。

韓国サスペンスドラマ特集を配信中。6月は、財閥家に嫁いだ“嫁”と、財閥一族を支配する“姑(しゅうとめ)”の熾烈な闘いを描く愛憎劇「工作都市〜欲望のワルツ〜」や、触れるだけで人の記憶を読むことができる熱血刑事と若きエリートプロファイラーが凶悪事件に挑むミステリー捜査劇「メモリスト」が登場。ほかにも、「2020 MBC演技大賞」で3冠を受賞した、異なる時間軸に生きる男女が協力し未来を変え、愛する人を守るために奮闘するミステリーサスペンス「カイロス〜運命を変える1分〜」など、計4作品が6月から配信スタート！

放送もチェック！ **「韓国サスペンス『ハピネスバトル』」**(全16話)
「キム・テヒ×イム・ジヨン『庭のある家』」(全8話) W.O.W.O.W プライム ➔P47

「ソン・ジュンギ主演『財閥家の末息子〜Reborn Rich〜』」：© Chaebol Corp. all rights reserved　「そして救いの星が輝いた」：©2022 China Huace Global Media Co., Ltd.　「工作都市〜欲望のワルツ〜」：© JTBC Studios Co., Ltd. all rights reserved.
『テレビアニメ「鬼滅の刃」柱稽古編』：©吾峠呼世晴／集英社・アニプレックス・ufotable　「響け！ユーフォニアム」：©武田綾乃・宝島社／「響け！」製作委員会
「男子テニスATPツアー マスターズ1000」：Getty Images　「欧州サッカー UEFAチャンピオンズリーグ」：Getty Images

WOWOW オンデマンド 6月のオンデマンド

話題のアニメを充実したラインナップでお届け

順次配信 最新アニメ2024 春

【配信ラインナップ】
『テレビアニメ「鬼滅の刃」柱稽古編』
「怪獣8号」
「忘却バッテリー」
「バーテンダー 神のグラス」
「響け！ユーフォニアム3」
「「うる星やつら」第2期」
「ダンジョン飯」

累計発行部数1億5,000万部を突破した吾峠呼世晴による漫画作品が原作の『テレビアニメ「鬼滅の刃」柱稽古編』をお届け。鬼殺隊最強の剣士《柱》と鬼殺隊士たち。来たる鬼舞辻無惨との決戦に向け、《柱稽古》開幕。

また、謎の小型怪獣に体を怪獣化された主人公・日比野カフカが怪獣災害に立ち向かう姿を描く「怪獣８号」なども配信！

配信中 放送と配信で観る！「響け！ユーフォニアム」スペシャル

【配信ラインナップ】
「響け！ユーフォニアム」
「響け！ユーフォニアム2」
「響け！ユーフォニアム3」
※順次配信

武田綾乃による同名小説が原作のTVアニメ。北宇治高校吹奏楽部を舞台に、主人公・黄前久美子が日々の練習やコンクールを通し、部員たちと成長していく姿を描いた青春ストーリー。

放送もチェック！ 『特別編 響け！ユーフォニアム～アンサンブルコンテスト～』9日(日)後6:00 WOWOW シネマ WOWOW オンデマンド ➔P39

何を見るか迷うときは、まずこちらをチェックしよう！

【WOWOWオンデマンド】人気視聴ランキング TOP20！

1	スポーツ	男子テニスATPツアー マスターズ1000			
2	スポーツ	欧州サッカー UEFAチャンピオンズリーグ			
3	スポーツ	LPGA女子ゴルフツアー			
4	アニメ	薬屋のひとりごと			
5	スポーツ	欧州サッカー UEFAヨーロッパリーグ	13	スポーツ	NBAバスケットボール
6	ドラマ	連続ドラマW　坂の上の赤い屋根	14	ドラマ	スター・トレック：ストレンジ・ニュー・ワールド
7	ドラマ	TOKYO VICE Season2	15	ドラマ	蓮花楼
8	ドラマ	ザ・ルーキー5	16	ドラマ	ウー・レイ主演「愛なんて、ただそれだけのこと」
9	ドラマ	白暮のクロニクル	17	ドラマ	TOKYO VICE
10	アニメ	葬送のフリーレン	18	映画	ミッション：インポッシブル／フォールアウト
11	スポーツ	エキサイトマッチ～世界プロボクシング	19	ドラマ	北欧サスペンス「刑事ヴィスティング～悪がうごめく町～」
12	スポーツ	女子テニス国別対抗戦ビリー・ジーン・キング・カップ　ファイナル予選	20	ドラマ	クリミナル・マインド／FBI vs. 異常犯罪

※このランキングは、3月21日～4月20日の視聴者数をもとに算出しています。
※6月1日(土)～30日(日)の期間を通して視聴可能なコンテンツを紹介しています。

ランキングで見つける！

「男子テニスATPツアー マスターズ1000」
男子テニスの世界最高峰ツアーが1位にランクイン。7月に開催されるウィンブルドンに向けてますます白熱する試合は必見！(➔P11)

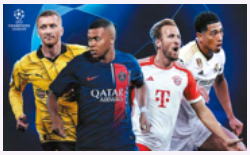

「欧州サッカー UEFA チャンピオンズリーグ」
いよいよクライマックスを迎えるCLがランクイン！ 6月の決勝でついに今季の欧州No.1クラブが決定。最後まで見逃せない！(➔P10)

アジアドラマやアニメ以外にも多彩なジャンルが楽しめるWOWOWオンデマンドの詳細はP30へ
さらにP4では「Paramount+」の人気海外コンテンツをご紹介！

ご視聴はこちらから
wod.wowow.co.jp

放送だけじゃ、もったいない！

WOWOWオンデマンドをはじめよう！

WOWOW オンデマンド

「WOWOWオンデマンド」は、放送をお楽しみいただいている加入者の方なら無料で利用できる番組配信サービス。WEBアカウント（本ページ右下参照）とインターネット環境があれば、見逃した番組や配信限定コンテンツなどをいつでもどこでもご視聴いただけます！

楽しみ方自由自在！“見たい”がきっと見つかるWOWOWオンデマンド

オリジナルドラマは新作含めて200作品以上！

「連続ドラマW　東野圭吾『ゲームの名は誘拐』」

「TOKYO VICE Season2」

「連続ドラマW　東野圭吾『ゲームの名は誘拐』」（➔P6）など、オリジナルドラマの新作はもちろん、これまでWOWOWで放送してきた過去作なども配信しています。200作品以上のオリジナルドラマがいつでも楽しめます！ さらに、配信限定の特集もそろっています。➔P75

さまざまな視聴スタイルで存分にスポーツを楽しめる！

サッカー、ゴルフ、ラグビーなど、各スポーツのライブ配信や過去試合のアーカイブ配信、配信限定のハイライト映像をお届け。「全仏オープンテニス」（➔P11）は、開催期間中に専用の視聴機能を設置※。注目コートの試合日程を一覧でチェックでき、クリック一つでライブ視聴・アーカイブ視聴を楽しめます。

※PCブラウザ、タブレット、スマートフォンアプリでの機能となります。スマートTVなどTV用アプリではご利用いただけません。

担当者が選ぶ映画特集や見逃した作品をチェック！

『ダイアナ』

『おじいちゃん、死んじゃったって。』

映画担当者が選ぶWOWOWオンデマンド限定の特集も充実！ 放送された作品だけでなく、放送では編成されないユニークな特集を、映画の目利きが毎月更新しています。

※アーカイブ配信のない番組がございます。また、番組によって配信期間は異なります。

そのほか、海外ドラマ・アニメ・音楽・ステージ・ドキュメンタリーなど、多彩なジャンルの番組を配信でお楽しみいただけます！ 今月の注目ラインナップは➔P28、P29

WOWOWオンデマンドの充実した3種類の配信サービス

❶ ライブ配信

スポーツや音楽、ステージの生中継が続々登場。オンデマンド限定のライブ配信も。6月は「全仏オープンテニス」や「LPGA女子ゴルフツアー」など、さまざまなスポーツの頂上決戦（➔P10）を配信！

❷ アーカイブ配信

過去に放送した番組や、配信限定のコンテンツを一定期間配信します。オリジナルドラマは、新作を含めて200作品以上ラインナップ！

❶❷は本誌のこのマークが目印

WOWOW オンデマンド

❸ 放送同時配信

WOWOWプライム、ライブ、シネマで放送中の番組が、放送と同時に配信で視聴できます。

❸は本誌のこのマークが目印

同時　同

※放送同時配信のない番組がございます。また、放送と比較して遅延が発生いたします。
※WOWOWオンデマンドでは4Kおよび4K画質の番組配信はございません。
※アーカイブ配信のない番組がございます。また、番組によって配信期間は異なります。

追加料金なしで楽しめる！海外作品が大充実のParamount+

NEWS　人気の海外コンテンツが追加料金なしで楽しめる！

昨年末よりWOWOWオンデマンドで配信スタートした「Paramount+」。海外ドラマの話題作や大ヒット映画など、多彩な作品が追加となり配信コンテンツがパワーアップ！ 詳しくはP4、P5をチェック！

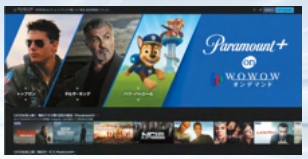

※画像はイメージです

WOWOWオンデマンドの視聴やプレゼント応募にも！「WEBアカウント」の登録方法について

＼「WEBアカウント」でできること／

- WOWOWオンデマンド　いつでもどこでもWOWOWの番組をご視聴いただけます
- プラスW　各種プレゼントにご応募いただけます
- My WOWOW　お客様情報をオンライン上で確認・変更できます

and more...

登録は簡単！登録方法はこちら　WOWOW　ヘルプセンター
キーワード「WEBアカウント登録方法」で検索

『ダイアナ』：© 2013 Caught in Flight Films Limited.All Rights Reserved　『おじいちゃん、死んじゃったって。』：© 2017「おじいちゃん、死んじゃったって。」製作委員会　「Paramount+」は、Paramount Pictures Corporation の登録商標。
ウーとワー：©WOWOW・aki kondo/dwarf

6月放送の全番組解説

❶放送チャンネル

P＝WOWOW プライム　L＝WOWOW ライブ

C＝WOWOW シネマ　4K＝WOWOW 4K

WOWOW 4Kでは、アップコンバートではない4K番組に上記マークを付与しています。アップコンバートを含む編成内容および最新の番組表は[WOWOW　番組表]で検索ください。

最新番組情報は公式ホームページをチェック！ wowow.co.jp

❷WOWOWオンデマンド

＝WOWOW オンデマンド　いつでもどこでもWOWOWを楽しめる番組配信サービス

配信番組情報は、5月1日現在のものです。
最新情報は、wod.wowow.co.jpをご確認ください。
WOWOWオンデマンドで、4Kおよび4K画質の番組はご視聴いただけません。

❸マーク

同時＝放送同時配信対象番組
WOWOW 4Kの放送同時配信はございません。

吹替版＝日本語吹替放送

二カ国語＝二カ国語放送

5.1＝5.1chサラウンド・ステレオ放送

字＝字幕放送

d＝リモコンのdボタンを押すと関連情報が見られる番組

初＝今月WOWOWで初放送する作品

初＝[メガヒット劇場][W座からの招待状][ジャパンプレミア]の初放送作品

❹映画ジャンル

以下の13ジャンルに分かれています。

ドラマ　恋愛・青春
歴史・時代・西部劇　コメディ
アクション・冒険　ファミリー
サスペンス　ホラー
SF・ファンタジー　アニメ
ミュージカル・音楽　ドキュメンタリー
アダルト

[PG-12][PG12]：劇場公開時に映倫よりPG-12/PG12指定を受けた作品で、小学生以下は保護者の助言・指導が必要です。

[R-15][R15+]：劇場公開時に映倫よりR-15/R15+指定を受けた作品で、15歳以上鑑賞可です。

新しき世界
NEW WORLD(136分)　ドラマ 同時

P 17日(月)前3:45 5.1　P 26日(水)前0:45 5.1

ハリウッドでもリメイクされた韓国製犯罪ドラマ。韓国最大の犯罪組織に潜入している警察官が、組織のナンバー2と育んだ絆と職務の間で葛藤するさまを映し出す。

[PG12]　2013年韓国　監：パク・フンジョン　出：イ・ジョンジェ、チェ・ミンシク

あなたの番です　劇場版
(143分)　サスペンス 同時

C 29日(土)後5:30 5.1 字

原田知世、田中圭のW主演によるTVドラマの劇場版。TV版とは設定を変え、主人公夫婦の結婚パーティーが行なわれたクルーズ船で発生する連続殺人事件の行方を描く。

2021年日本　監：佐久間紀佳　出：原田知世、田中圭、西野七瀬、横浜流星

アナライズ・ミー
ANALYZE THIS(104分)　コメディ 同時

C 1日(土)前8:00 5.1　P 26日(水)後0:30 5.1

ロバート・デ・ニーロがマフィアのボスを演じた心温まるコメディ。ストレスに悩むマフィアのボス、ポールが精神科を受診。ポールは医師の私生活などお構いなしに彼に頼るようになる。

1999年アメリカ　監：ハロルド・ライミス　出：ロバート・デ・ニーロ、ビリー・クリスタル

アナライズ・ユー
ANALYZE THAT(96分)　コメディ 同時

C 1日(土)前9:45 5.1　P 26日(水)後2:15 5.1

大ヒットコメディ『アナライズ・ミー』('99)の続編。収監中のマフィアのボス、ポールの精神状態が不安定に。精神科医ベンは自宅で彼を預かり、再び騒動に巻き込まれる。

2002年アメリカ　監：ハロルド・ライミス　出：ロバート・デ・ニーロ、ビリー・クリスタル

もう1冊ほしい！
プログラムガイドは
オンラインでご購入いただけます
ご希望の用途にあわせて1冊単位で注文が可能です。
年間定期購読も受け付けております。
お申込みはコチラ
kadokawashop.com/wowow
(本プログラムガイドの編集・制作を担当する
株式会社角川アスキー総合研究所のサイトに移行します)

アウトロー(1976)
THE OUTLAW JOSEY WALES(136分)　歴史・時代・西部劇 同時

P 1日(土)前4:55 5.1　C 20日(木)前7:00 5.1

アメリカ建国200年を記念して製作された、クリント・イーストウッド監督・主演の西部劇。南北戦争で妻子を北軍に殺された農夫が、復讐を果たすべく反逆者の一団に加わる。

1976年アメリカ　監：クリント・イーストウッド　出：クリント・イーストウッド、ソンドラ・ロック

青いカフタンの仕立て屋
LE BLEU DU CAFTAN(123分)　ドラマ 同時

C 25日(火)後2:55 5.1

戒律の厳しいモロッコ社会で男女3人の愛情が織り成す感動作。伝統衣装の仕立ての店を営む夫婦のある秘密と決断を描く。第75回カンヌ国際映画祭国際映画批評家連盟賞を受賞。

2022年フランス／モロッコ　他　監：マリヤム・トゥザニ　出：ルブナ・アザバル、サレ・バクリ

アクシデンタル・スパイ
特務迷城(108分)　アクション・冒険 同時

C 2日(日)後5:00 5.1

『ライジング・ドラゴン』('12)のジャッキー・チェン主演のアクション。自分の出生の秘密を知るため旅に出たバックは、細菌兵器を巡る国際的な陰謀に巻き込まれる。

2001年香港　監：テディ・チャン　出：ジャッキー・チェン、ビビアン・スー

浅田家！
(128分)　ドラマ 同時

P 2日(日)後9:00 5.1 字　C 14日(金)後2:00 5.1 字　C 22日(土)前10:45 5.1 字　他

二宮和也が実在の写真家・浅田政志を演じる人間ドラマ。家族がコスプレした写真で注目を集める浅田。仕事が軌道に乗り始める中、東日本大震災が発生し、彼は被災地へ向かう。

2020年日本　監：中野量太　出：二宮和也、妻夫木聡、平田満、風吹ジュン

アシスタント
THE ASSISTANT(88分)　ドラマ 同時

L 7日(金)前7:00

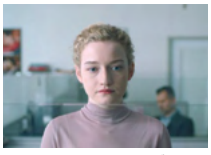

2017年にハリウッドで起こった“#MeToo運動”を題材にした社会派ドラマ。名門大学を卒業し憧れの映画業界に就職した女性が、ハラスメントが横行する職場に葛藤を深めていく。

2019年アメリカ　監：キティ・グリーン　出：ジュリア・ガーナー、マシュー・マクファディン

映画　全366本
MOVIE

◀最新情報はこちら
wowow.co.jp/movie

あ　アイ,トーニャ 史上最大のスキャンダル
I, TONYA(120分)　ドラマ 同時

C 3日(月)前9:30 5.1

マーゴット・ロビー主演で悪名高きフィギュアスケーター、トーニャ・ハーディングの半生を映画化。幼少期から母親に厳しく育てられたトーニャは、やがてトップ選手の座に上り詰める。

[PG12]　2017年アメリカ　監：クレイグ・ギレスピー　出：マーゴット・ロビー、アリソン・ジャネイ

初 愛にイナズマ
(140分)　ドラマ 同時

C 30日(日)後9:00 5.1 字

念願の映画監督デビューが決まった26歳の花子。だが、スタッフたちと意思疎通できずに悩んだ上、プロデューサーに騙されて企画を奪われてしまう。失意の中、花子は恋人を連れて音信不通だった家族のもとへ向かう。　➲P16

おすすめポイント
『舟を編む』(➲P43)の石井裕也監督(今月特集を放送➲P24)が、松岡茉優、窪田正孝、佐藤浩市、池松壮亮ら充実したキャスト陣を迎えたコメディ。第45回ヨコハマ映画祭で日本映画ベストテン第4位に選ばれるなど高い評価を得た。

2023年日本　監：石井裕也　出：松岡茉優、窪田正孝、池松壮亮、若葉竜也

愛を積むひと
(126分)　ドラマ 同時

C 29日(土)後1:15 5.1 字

佐藤浩市主演のヒューマンドラマ。北海道に移住して第2の人生を過ごす篤史と良子の夫婦。暇を持て余す篤史は石塀造りを始めるが、ある日、良子が心臓病で亡くなってしまう。

2015年日本　監：朝原雄三　出：佐藤浩市、樋口可南子、北川景子、野村周平

『アイ,トーニャ 史上最大のスキャンダル』：©2017 AI Film Entertainment LLC. All Rights Reserved. 『愛にイナズマ』：©2023「愛にイナズマ」製作委員会『愛を積むひと』：©2015「愛を積むひと」製作委員会『アウトロー(1976)』：© Warner Bros. Entertainment Inc.『青いカフタンの仕立て屋』：©Les Films du Nouveau Monde - Ali n' Productions - Velvet Films - Snowglobe『アクシデンタル・スパイ』：©2001 GH PICTURES(CHINA) LIMITED ALL RIGHTS RESERVED『浅田家！』：©2020「浅田家！」製作委員会『アシスタント』：© 2019 Luminary Productions, LLC. All Rights Reserved.『新しき世界』：© 2012 NEXT ENTERTAINMENT WORLD Inc. & SANAI PICTURES Co. Ltd. All Rights Reserved.『あなたの番です　劇場版』：©2021『あなたの番です　劇場版』製作委員会『アナライズ・ミー』：© Warner Bros. Entertainment Inc.『アナライズ・ユー』：© Warner Bros. Entertainment Inc.

初 イノセンツ
DE USKYLDIGE(118分) ホラー 同時

C 25日(火)後7:00 5.1

ノルウェーの鬼才エスキル・フォクト監督によるサイキックスリラー。郊外の団地を舞台に、不思議な能力に目覚めた子どもたちの遊びが、次第に狂気を帯びていくさまを描く。

[PG12] 2021年/ノルウェー/デンマーク 他 監:エスキル・フォクト 出:ラーケル・レノーラ・フレットゥム、アルヴァ・ブリンスモ・ラームスタ

インデペンデンス・デイ[エクステンデッド版]
INDEPENDENCE DAY(154分) SF・ファンタジー 同時

C 3日(月)後9:00 5.1 C 30日(日)前7:00 5.1

地球を侵略する異星人と人類の攻防を、『2012』('09)のローランド・エメリッヒ監督が描いた超大作。劇場公開版に未公開シーンを追加したエクステンデッド版を放送。

1996年アメリカ 監:ローランド・エメリッヒ 出:ウィル・スミス、ビル・プルマン

インデペンデンス・デイ:リサージェンス
INDEPENDENCE DAY: RESURGENCE(120分) SF・ファンタジー 同時

C 4日(火)後9:00 5.1

SFパニック超大作『インデペンデンス・デイ』('96)の続編。人類が侵略者を撃退してから20年後の地球を舞台に、再び現われた宇宙からの侵略者と人類の激闘の行方を描く。

2016年アメリカ 監:ローランド・エメリッヒ 出:リアム・ヘムズワース、ジェフ・ゴールドブラム

インビジブル
HOLLOW MAN(120分) SF・ファンタジー 同時

L 3日(月)前8:00 5.1 C 8日(土)前11:00 5.1

『エル ELLE』('16)のポール・ヴァーホーヴェン監督によるSFサスペンス。科学者セバスチャンは体が透明になる薬を開発し自分の体で実験するが、元の姿に戻れなくなる。

2000年アメリカ 監:ポール・ヴァーホーヴェン 出:ケヴィン・ベーコン、エリザベス・シュー

インベージョン
THE INVASION(100分) SF・ファンタジー 同時

L 22日(土)前3:15 5.1 C 27日(木)後2:45 5.1

ニコール・キッドマン演じる女性医師が謎のウイルスから息子を守ろうとする姿を描くSF。精神科医キャロルは、周囲の人たちが見た目は以前と同じだが別人になっていることに気付く。

2007年アメリカ 監:オリヴァー・ヒルシュビーゲル 出:ニコール・キッドマン、ダニエル・クレイグ

う ヴァイオレット・エヴァーガーデン 外伝 - 永遠と自動手記人形 -
(87分) アニメ

C 9日(日)後2:15 字 P 25日(火)後3:10 字

京都アニメーション制作の人気アニメシリーズの外伝作品。時代の波に翻弄された貴族の娘と孤児の少女が、著名な代筆屋となったヴァイオレットと絆を育んでいく。

2019年日本 監:藤田春香 声:石川由依、寿美菜子、悠木碧、子安武人

劇場版ヴァイオレット・エヴァーガーデン
(124分) アニメ

C 9日(日)後3:45 字 P 25日(火)後4:40 字

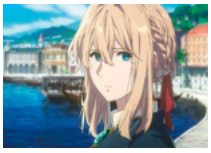

京都アニメーション制作のTVアニメ「ヴァイオレット・エヴァーガーデン」の完全新作劇場版。手紙の代筆業を通じ愛を知った元兵士の少女が愛する人への思いと再び向き合う姿を綴る。

2020年日本 監:石立太一 声:石川由依、浪川大輔

ヴァイオレット・エヴァーガーデン 特別編集版
(95分) アニメ

C 9日(日)後0:30 字 P 25日(火)後1:30 字

“大人が泣けるアニメ”として人気を博したTVシリーズを再構成した特別編。心を育む機会を与えられずに育った元少女兵が、手紙の代筆業を通し、さまざまな愛の形を知る。

2021年日本 監:石立太一 声:石川由依、子安武人、浪川大輔、遠藤綾

イコライザー
THE EQUALIZER(132分) サスペンス 同時

C 18日(火)前1:00 5.1 P 23日(日)後5:30 吹替版 5.1 字 4K 15日(土)後11:00 5.1 他

1980年代に人気を博したTVシリーズ「ザ・シークレット・ハンター」を映画化した犯罪アクション。元CIAのエージェントが、極悪非道なロシアンギャングに挑む。

[PG12] 2014年アメリカ 監:アントワーン・フークア 出:デンゼル・ワシントン、クロエ・グレース・モレッツ

イコライザー2
THE EQUALIZER 2(121分) アクション・冒険 同時

C 19日(水)前1:15 5.1 P 23日(日)後7:45 吹替版 5.1 字 4K 22日(土)後11:00 5.1 他

デンゼル・ワシントンがすご腕の元CIA捜査官を演じる犯罪アクションの続編。タクシー運転手として働くマッコールは、CIA時代の親友が殺され、独自に捜査を始める。

[PG12] 2018年アメリカ 監:アントワーン・フークア 出:デンゼル・ワシントン、ペドロ・パスカル

イコライザー THE FINAL
THE EQUALIZER 3(109分) アクション・冒険 同時

C 20日(木)前1:25 5.1 P 23日(日)後11:00 吹替版 5.1 字 4K 29日(土)後11:00 5.1 他

デンゼル・ワシントン主演の「イコライザー」シリーズ第3作。イタリアの各地を舞台に、元CIAのロバートが残虐なギャングに狙われた町を救うために立ち上がる。

[R15+] 2023年アメリカ 監:アントワーン・フークア 出:デンゼル・ワシントン、ダコタ・ファニング

1秒先の彼女
消失的情人節(120分) 恋愛・青春 同時

C 5日(水)後0:20 5.1 P 27日(木)後0:30 5.1

台湾のアカデミー賞に当たる第57回金馬奬で作品賞など5部門を受賞したファンタジックな恋愛物語。目覚めるとバレンタインデーの翌日だった女性が、“消えた1日”の謎を探り始める。

2020年台湾 監:チェン・ユーシュン 出:リウ・グァンティン、リー・ペイユー

1秒先の彼
(120分) 恋愛・青春 同時

C 5日(水)後2:30 5.1 字 P 27日(木)後2:30 5.1 字

台湾映画『1秒先の彼女』('20)をリメイクしたラブファンタジー。郵便局員のハジメは、新しい恋人と次の日曜日にデートの約束を交わすが、目覚めるとその翌日の月曜日だった。

2023年日本 監:山下敦弘 出:岡田将生、清原果耶、福室莉音、片山友希

イディオッツ
IDIOTERNE(115分) ドラマ

4K 12日(水)後10:45

「ニンフォマニアック」シリーズの鬼才ラース・フォン・トリアー監督による問題作。知的障がい者を演じることで社会を挑発し、偽善を暴こうとする集団をリアルな映像で描く。

[R-15] 1998年デンマーク/フランス 他 監:ラース・フォン・トリアー 出:ボディル・ヨルゲンセン、イェンス・アルビヌス

愛しきソナ
SONA, THE OTHER MYSELF(83分) ドキュメンタリー 同時

P 12日(水)前1:20 字

在日コリアン2世の映像作家ヤン ヨンヒによるドキュメンタリー。1970年代に北朝鮮に移り住んだ監督の3人の兄とその家族の姿から、北朝鮮の一般庶民の日常を映し出す。

2011年韓国/日本 監:ヤン ヨンヒ 出:ソナ、ヤン ヨンヒ

愛しのアイリーン
(137分) 恋愛・青春 同時

C 3日(月)前0:30 5.1 字 P 17日(月)前0:45 5.1 字

安田顕主演で新井英樹の漫画を実写化。農家のひとり息子で42歳の岩男は、一念発起して貯金300万円を使い、フィリピンでの嫁探しツアーに参加。アイリーンを連れて帰国する。

[R15+] 2018年日本 監:吉田恵輔 出:安田顕、ナッツ・シトイ、木野花、河井青葉

あ 初 アナログ
(120分) 恋愛・青春 同時

C 22日(土)後8:00 5.1 字 P 23日(日)前10:00 5.1 字
P 25日(火)後7:50 5.1 字 C 30日(日)後6:45 5.1 字

ビートたけしによる初の恋愛小説を二宮和也と波瑠の共演で映画化したラブストーリー。携帯電話を持たない謎めいた女性と週に一度喫茶店で会うことで愛を育む青年の純愛を綴る。➔P14

2023年日本 監:タカハタ秀太 出:二宮和也、波瑠、桐谷健太、浜野謙太、藤原丈一郎、坂井真紀、筒井真理子、宮川大輔、佐津川愛美、リリー・フランキー

aftersun/アフターサン
AFTERSUN(102分) ドラマ 同時

C 14日(金)前5:00 5.1

スコットランド出身のシャーロット・ウェルズ監督による長編デビュー作。11歳の少女が父親と2人きりで過ごしたひと夏を、20年後、父親と同じ年齢になった彼女の視点で綴る。

2022年イギリス/アメリカ 監:シャーロット・ウェルズ 出:ポール・メスカル、フランキー・コリオ

ア・ホーマンス
(99分) アクション・冒険 同時

C 20日(木)前3:15 字

松田優作が監督・主演を務めたハードボイルドロマン。2つの暴力団が対立する東京・新宿を舞台に、記憶を失った男が現われ抗争に巻き込まれていく姿と男の驚くべき正体を描く。

1986年日本 監:松田優作 出:松田優作、石橋凌、手塚理美、ポール牧

アメリカン・スナイパー
AMERICAN SNIPER(133分) アクション・冒険 同時

P 24日(月)前1:00 吹替版 5.1 字

イラク戦争で活躍した狙撃手クリス・カイルの回顧録を、巨匠クリント・イーストウッド監督が映画化。米軍史上最多の160人以上の敵を射殺したクリスの葛藤と苦悩を映し出す。

[R15+] 2014年アメリカ 監:クリント・イーストウッド 出:ブラッドリー・クーパー、シエナ・ミラー

アラビアのロレンス[完全版]
LAWRENCE OF ARABIA : RESTORED VERSION(218分) 歴史・時代・西部劇 同時

C 5日(水)前7:00 5.1

アラブ民族独立のために闘った実在の英雄の半生を描く歴史劇。アラビアの砂漠に転属された英国軍人のロレンスは、アラブ民族の無力さを知り、彼らの味方になりたいと望む。

1989年イギリス 監:デヴィッド・リーン 出:ピーター・オトゥール、アレック・ギネス

アンチクライスト[R15+指定版]
ANTICHRIST(109分) ドラマ 同時

C 11日(火)前1:00 5.1

息子を事故で失った夫婦の交流を、巧みな心理描写でホラー風に描く衝撃作。息子を転落死で失い自責の念で病む妻を、セラピストの夫が治療しようと一緒に山小屋へ向かう。

[R15+] 2009年デンマーク/ドイツ 他 監:ラース・フォン・トリアー 出:シャルロット・ゲンズブール、ウィレム・デフォー

い EO イーオー
EO(89分) ドラマ 同時

C 7日(金)後3:00 5.1

ポーランドの巨匠イエジー・スコリモフスキによるロードムービー。放浪する1頭のロバの目を通し人間の愚かさ、社会の不条理を描く。第75回カンヌ国際映画祭審査員賞を受賞。

2022年ポーランド/イタリア 監:イエジー・スコリモフスキ 出:サンドラ・ドルジマルスカ、ロレンツォ・ズルゾロ

『アナログ』:© 2023「アナログ」製作委員会 © T.N GON Co.,Ltd. 『aftersun/アフターサン』:© Turkish Riviera Run Club Limited, British Broadcasting Corporation, The British Film Institute & Tango 2022 『ア・ホーマンス』:©東映『アメリカン・スナイパー』:© Warner Bros. Entertainment Inc.『アラビアのロレンス[完全版]』:© 1962, renewed 1990, © 1988 Columbia Pictures Industries, Inc. All Rights Reserved. 『アンチクライスト[R15+指定版]』:©2009 Zentropa Entertainments23 ApS, Zentropa International Köln GmbH, Slot Machine Sarl., Liberator Productions Sarl., Arte France Cinéma, Memfis Film International AB, Trollhättan Film AB, Lucky Red SRL. 『EO イーオー』:©2022 Skopia Film, Alien Films, Warmia-Masuria Film Fund/Centre for Education and Cultural Initiatives in Olsztyn, Podkarpackie Regional Film Fund, Strefa Kultury Wrocław, Polwell, Moderator Inwestycje, Veilo ALL RIGHTS RESERVED 『イコライザー』:© 2014 Columbia Pictures Industries, Inc. and LSC Film Corporation and Village Roadshow Films North America Inc. / Village Roadshow Films (BVI) Limited All Rights Reserved. 『イコライザー 2』:© 2018 Columbia Pictures Industries, Inc. All Rights Reserved. 『イコライザー THE FINAL』:© 2023 Columbia Pictures Industries, Inc., TSG Entertainment II LLC, Eagle Pictures SpA and Lantern Entertainment Pictures, LLC. All Rights Reserved. 『1秒先の彼女』:©MandarinVision Co. Ltd 『1秒先の彼』:©2023「1秒先の彼」製作委員会 『イディオッツ』:©Lars von Trier 『愛しきソナ』:©PLACE TO BE, Yang Yonghi 『愛しのアイリーン』:©2018「愛しのアイリーン」フィルムパートナーズ 『イノセンツ』:©2021 MER FILM,ZENTROPA SWEDEN,SNOWGLOBE,BUFOLOGICAL PICTURES ©Mer Film 『インデペンデンス・デイ[エクステンデッド版]』:© 1996 Twentieth Century Fox Film Corporation. 『インデペンデンス・デイ:リサージェンス』:© 2016 Twentieth Century Fox Film Corporation. All rights reserved. 『インビジブル』:© 2000 Global Entertainment Productions GmbH & Co. Movie KG. All Rights Reserved. 『インベージョン』:© Warner Bros. Entertainment Inc.『ヴァイオレット・エヴァーガーデン 外伝 - 永遠と自動手記人形 -』:©暁佳奈・京都アニメーション/ヴァイオレット・エヴァーガーデン製作委員会『劇場版ヴァイオレット・エヴァーガーデン』:©暁佳奈・京都アニメーション/ヴァイオレット・エヴァーガーデン製作委員会『ヴァイオレット・エヴァーガーデン 特別編集版』:©暁佳奈・京都アニメーション/ヴァイオレット・エヴァーガーデン製作委員会

エリン・ブロコビッチ
ERIN BROCKOVICH(132分)　ドラマ　同時

C 21日(金)前0:45 5.1

シングルマザーが大手企業から裁判で当時史上最高額の和解金を勝ち取った実話をもとにした痛快ドラマ。主演のジュリア・ロバーツが第73回アカデミー賞主演女優賞を受賞。

2000年アメリカ　監:スティーヴン・ソダーバーグ　出:ジュリア・ロバーツ、アルバート・フィニー

エレメント・オブ・クライム
FORBRYDELSENS ELEMENT(104分)　ドラマ

4K 4日(火)後11:00

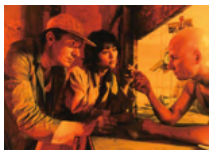

ラース・フォン・トリアー監督が、全編セピア調の映像で幻想的に描くサスペンスドラマ。犯罪心理学から犯人の観点に立って連続殺人事件の謎に迫る刑事の姿を映し出す。

1984年デンマーク　監:ラース・フォン・トリアー　出:マイケル・エルフィック、メ・メ・レイ

遠雷(1981)
(136分)　ドラマ　同時

C 7月1日(月)前1:15 字

立松和平の同名小説を映画化した濃密な人間ドラマ。都市化の波にのまれ変貌する地方都市を舞台に、地元にしがみつき農業を営む青年の悲哀と決意をほろ苦いタッチで描く。

[R15+相当]　1981年日本　監:根岸吉太郎　出:永島敏行、石田えり、ジョニー大倉、横山リエ

お　近江商人、走る!
(115分)　歴史・時代・西部劇　同時

P 10日(月)前11:20 5.1 字　C 19日(水)前9:30 5.1 字　L 30日(日)前3:30 5.1 字

江戸時代を舞台に、近江商人たちの活躍を描くビジネス時代劇。悪徳奉行の罠により借金を負った米問屋を救おうと、でっちの青年が米相場の価格差を利用した秘策を思い付く。

2022年日本　監:三野龍一　出:上村侑、森永悠希、真飛聖、黒木ひかり

オオカミ狩り
PROJECT WOLF HUNTING(123分)　アクション・冒険　同時

C 6日(木)前2:50 5.1　P 22日(土)前1:15 5.1

韓国でセンセーションを巻き起こしたバイオレンスアクション。犯罪者を護送中の船を舞台に、極悪犯罪者と警察そして“謎の怪人”の三つどもえの戦いを活写する。

[R15+]　2022年韓国　監:キム・ホンソン　出:ソ・イングク、チャン・ドンユン

オール・ユー・ニード・イズ・キル
EDGE OF TOMORROW(114分)　SF・ファンタジー　同時

C 15日(土)前7:10 5.1

桜坂洋の同名ライトノベルをハリウッドで映画化。謎の侵略者と人類の戦いが続く近未来を舞台に、同じ時間を何度も繰り返す兵士が、幾度もの死を経験し成長する姿を描く。

2014年アメリカ　監:ダグ・リーマン　出:トム・クルーズ、エミリー・ブラント

オットーという男
A MAN CALLED OTTO(127分)　ドラマ

4K 14日(金)後6:45 5.1

スウェーデン映画『幸せなひとりぼっち』('15)をリメイクした感動ドラマ。いつも不機嫌で町の嫌われ者のオットーが、近所に越してきた陽気な一家と交流し、心を再生していく。

2022年アメリカ　監:マーク・フォースター　出:トム・ハンクス、マリアナ・トレビーニョ

オペレーション・ゴールド
PARADISE CITY(93分)　アクション・冒険　同時

C 26日(水)後5:15 5.1

ジョン・トラヴォルタとブルース・ウィリスが共演したクライムアクション。巨額の懸賞金が懸かった麻薬王と彼を追う一匹おおかみの賞金稼ぎの男の、10年以上に及ぶ因縁と対決を描く。

2022年アメリカ　監:チャック・ラッセル　出:ジョン・トラヴォルタ、ブルース・ウィリス

HK/変態仮面
(106分)　アクション・冒険　同時

L 25日(火)前4:30 5.1 字

あんど慶周のギャグ漫画「究極!!変態仮面」を実写映画化。女性のパンティを頭にかぶることで、人間としての能力が飛躍的にパワーアップする高校生の悲喜こもごもを活写する。

[PG12]　2013年日本　監:福田雄一　出:鈴木亮平、千眼美子、ムロツヨシ、安田顕

HK/変態仮面 アブノーマル・クライシス
(118分)　コメディ　同時

L 25日(火)前6:20 5.1 字

あんど慶周のギャグ漫画を、鈴木亮平主演で実写化したアクションコメディの続編。かぶっていた愛子のパンティを返し絶体絶命に陥った変態仮面の前に、最強の敵が出現する。

2016年日本　監:福田雄一　出:鈴木亮平、千眼美子、柳楽優弥、ムロツヨシ

初エクソシスト 信じる者
THE EXORCIST : BELIEVER(112分)　ホラー　同時

C 28日(金)後9:00 5.1

恐怖映画の金字塔『エクソシスト』('73)の正統な続編として製作されたサスペンスホラー。同作の50年後を舞台に、悪魔に憑依された2人の少女が引き起こす恐怖を描く。

[PG12]　2023年アメリカ　監:デヴィッド・ゴードン・グリーン　出:レスリー・オドム・Jr、リディア・ジュエット

エゴイスト
(121分)　ドラマ　同時

C 9日(日)前1:45 5.1 字

エッセイスト高山真の自伝的小説を、鈴木亮平と宮沢氷魚の共演で映画化したラブストーリー。東京で雑誌編集者となった浩輔は、パーソナルトレーナーの青年と出会い恋に落ちる。

[R15+]　2023年日本　監:松永大司　出:鈴木亮平、宮沢氷魚、中村優子、和田庵

エスター
ORPHAN(123分)　ホラー　同時

P 8日(土)後11:50 吹替版 字　C 15日(土)前1:00 5.1

謎の美少女が次々と惨劇を巻き起こすホラーサスペンス。ある家族が身寄りのない少女エスターを養子として迎え入れるが、やがて一家の周りで次々と怪事件が起きるようになる。

[R15+]　2009年アメリカ　監:ジャウマ・コレット=セラ　出:ヴェラ・ファーミガ、イザベル・ファーマン

エスター ファースト・キル
ORPHAN : FIRST KILL(99分)　サスペンス　同時

P 9日(日)前2:05 吹替版 5.1 字

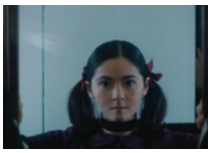

養子としてある一家に迎え入れられた少女が恐怖を引き起こすサイコホラー『エスター』('09)の13年ぶりとなる続編。エスターが児童養護施設に入るまでの前日譚を描く。

[R15+]　2022年アメリカ　監:ウィリアム・ブレント・ベル　出:イザベル・ファーマン、ジュリア・スタイルズ

エピデミック～伝染病
EPIDEMIC(107分)　ドラマ

4K 5日(水)後11:00

鬼才ラース・フォン・トリアー監督による長編第2作。“伝染病”を題材に映画を製作中の監督と脚本家。物語の構想を練るうちに、現実の世界でも恐ろしい伝染病がまん延する。

1987年デンマーク　監:ラース・フォン・トリアー　出:ラース・フォン・トリアー、ニルス・ヴァセル

エブリシング・エブリウェア・オール・アット・ワンス
EVERYTHING EVERYWHERE ALL AT ONCE(140分)　コメディ　同時

C 16日(日)前6:45 5.1　4K 25日(火)後6:40 5.1

マルチバースを舞台にしたSFアクションファンタジー。スーパーパワーを得た主婦が全宇宙を守る戦いに挑む。第95回アカデミー賞で作品・監督・脚本ほか全7部門を受賞。

2022年アメリカ　監:ダニエル・クワン、ダニエル・シャイナート　出:ミシェル・ヨー、キー・ホイ・クァン

ヴァチカンのエクソシスト
THE POPE'S EXORCIST(104分)　ホラー　同時

C 14日(金)前8:30 5.1

オスカー俳優ラッセル・クロウ主演のホラー。ガブリエーレ・アモルト神父の回顧録「エクソシストは語る」をもとに、少年に取り憑いた邪悪な悪魔と神父との壮絶な闘いを描く。

[PG12]　2023年アメリカ/スペイン　他　監:ジュリアス・エイヴァリー　出:ラッセル・クロウ、ダニエル・ゾヴァット

ヴィレッジ(2004)
THE VILLAGE(108分)　サスペンス　同時

C 17日(月)後9:00　P 23日(日)後0:15 吹替版 字　C 28日(金)前11:40

M・ナイト・シャマラン監督が閉鎖的な村に隠された衝撃の真実を描いたスリラー。森に囲まれた村。森には怪物が棲んでいるため、入ってはならないというおきてがあった。

2004年アメリカ　監:M・ナイト・シャマラン　出:ブライス・ダラス・ハワード、ホアキン・フェニックス

嘘八百 なにわ夢の陣
(112分)　コメディ　同時

C 2日(日)前9:00 5.1 字　C 8日(土)前5:45 5.1 字

中井貴一と佐々木蔵之介W主演のコメディ「嘘八百」シリーズ第3作。冴えない古美術商とくすぶり続きの陶芸家コンビが、豊臣秀吉の幻のお宝を巡り丁々発止の騙し合いを繰り広げる。

2023年日本　監:武正晴　出:中井貴一、佐々木蔵之介、安田章大、中村ゆり

宇宙探索編集部
宇宙探索編輯部(118分)　SF・ファンタジー　同時

C 2日(日)前11:00 5.1

中国発の異色SFロードムービー。廃刊寸前に陥ったUFO雑誌の編集長が、中国西部で起きた怪現象の情報を頼りに、起死回生を図るべく編集部員を連れ宇宙人探しの旅へ向かう。

2021年中国　監:コン・ダーシャン　出:ヤン・ハオユー、アイ・リーヤー

え　エアフォース・ワン
AIR FORCE ONE(125分)　アクション・冒険　同時

C 7日(金)後0:45 5.1　P 28日(金)前6:10 吹替版 5.1 字

ハリソン・フォードがアメリカ大統領に扮したサスペンスアクション。大統領専用機を舞台に、家族を人質に取って機内を占拠したテロリストに、大統領自らが対決を挑む。

1997年アメリカ　監:ウォルフガング・ペーターゼン　出:ハリソン・フォード、グレン・クローズ

初永遠に君を愛す
(59分)　ドラマ　同時

C 22日(土)後11:00 字

『ドライブ・マイ・カー』(➲P39)の濱口竜介監督による中編作品。結婚式当日を迎えた1組のカップル。だが新婦・永子には、夫・誠一に言えないある秘密があった。

2009年日本　監:濱口竜介　出:河井青葉、杉山彦々、岡部尚、菅野莉央

映画 めんたいぴりり　パンジーの花
(100分)　ドラマ　同時

C 25日(火)後1:05 字

博多華丸主演の人情伝記シリーズ劇場版第2作。めんたいこを日本に広めた“ふくや”の創業者を主人公に、店先にたこ焼きの屋台が現われたことから起こる騒動の行方を描く。

2023年日本　監:江口カン　出:博多華丸、富田靖子、斉藤優、瀬口寛之

映画 夜空はいつでも最高密度の青色だ
(108分)　ドラマ　同時

C 29日(土)後10:25 5.1 字

『舟を編む』(➲P43)などで知られる石井裕也監督が、注目の詩人・最果タヒの同名詩集をもとに描くラブストーリー。都会の片隅で孤独を抱えて生きる若い男女の恋愛模様を描く。

2017年日本　監:石井裕也　出:池松壮亮、石橋静河、松田龍平、田中哲司

『ヴァチカンのエクソシスト』:© 2023 Screen Gems, Inc., 2.0 Entertainment Borrower, LLC and TSG Entertainment II LLC. All Rights Reserved.『ヴィレッジ(2004)』:©2004 TOUCHSTONE PICTURES『嘘八百 なにわ夢の陣』:©2023「嘘八百　なにわ夢の陣」製作委員会『宇宙探索編集部』:©GIFILM STUDIO[BEIJING]Co.,LTD. ALL RIGHTS RESERVED.『エアフォース・ワン』:©Beacon Communications Corp. Distributed by BVI『永遠に君を愛す』:© 2009 竹澤平八郎『映画 めんたいぴりり　パンジーの花』:©2023「めんたいぴりり」製作委員会『映画 夜空はいつでも最高密度の青色だ』:©2017「映画 夜空はいつでも最高密度の青色だ」製作委員会『HK/変態仮面』:© あんど慶周/集英社・2013「HENTAI KAMEN」製作委員会『HK/変態仮面 アブノーマル・クライシス』:©あんど慶周/集英社・2016「HK2」製作委員会『エクソシスト 信じる者』:©2023 Universal Studios. All Rights Reserved.『エゴイスト』:© 2023 高山真・小学館/「エゴイスト」製作委員会『エスター』:© Warner Bros. Entertainment Inc.『エスター ファースト・キル』:©2021 ESTHER HOLDINGS LLC and DC ESTHER HOLDINGS, LLC. All rights reserved.『エピデミック～伝染病』:©1987 Zentropa Entertainments1 ApS『エブリシング・エブリウェア・オール・アット・ワンス』:©2022 A24 Distribution, LLC. All Rights Reserved.『エリン・ブロコビッチ』:© 2000 Universal City Studios, Inc. and Columbia Pictures Industries, Inc. All Rights Reserved.『エレメント・オブ・クライム』:©1984 Liberator S.A.R.L.『遠雷(1981)』:©1981 日活/東宝『近江商人、走る!』:©2022 KCI LLP『オオカミ狩り』:© 2022 THE CONTENTS ON & CONTENTS G & CHEUM FILM CO.,LTD. All Rights Reserved.『オール・ユー・ニード・イズ・キル』:© Warner Bros. Entertainment Inc.『オットーという男』:© 2022 SF Studios Production AB. All Rights Reserved.『オペレーション・ゴールド』:© 2023 PARADISE CITY FILM LLC.　ALL RIGHTS RESERVED.

ガントレット
THE GAUNTLET(110分)　アクション・冒険　同時

L 5日(水)前8:00 5.1　L 17日(月)前11:00 5.1

クリント・イーストウッドが監督・主演した刑事アクション。ある裁判の証人になった売春婦の護送を命じられた刑事ショックリーは、なぜか警察から追われる身となってしまう。

1977年アメリカ　監:クリント・イーストウッド　出:クリント・イーストウッド、ソンドラ・ロック

き 奇跡の海(1996)
BREAKING THE WAVES(159分)　恋愛・青春

4K 11日(火)後10:45 5.1

ラース・フォン・トリアー監督の長編第5作。神への信仰が強い1970年代のスコットランドの村を舞台に、純真無垢な女性と油田で働く男性の切なくも濃厚な愛を綴る。

[R指定]　1996年デンマーク　監:ラース・フォン・トリアー　出:エミリー・ワトソン、ステラン・スカルスガルド

機動戦士ガンダム ククルス・ドアンの島
(109分)　アニメ　同時

C 23日(日)後1:00 5.1 字

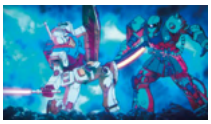

1979年放送のTVアニメ「機動戦士ガンダム」の伝説的エピソード「ククルス・ドアンの島」をリメイクした劇場版。無人島を舞台に、元ジオン公国軍ドアンとアムロの交流を描く。

2022年日本　監:安彦良和　声:古谷徹、武内駿輔、成田剣、古川登志夫

逆転のトライアングル
TRIANGLE OF SADNESS(148分)　コメディ　同時

C 6日(木)後3:45 5.1　P 19日(水)後5:25 5.1

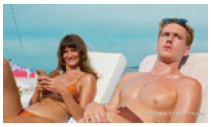

スウェーデン出身の鬼才リューベン・オストルンド監督の不条理ドラマ。セレブが集う豪華客船が、嵐に見舞われた上に海賊にも襲われ、一部の乗客たちは無人島に退避する。

2022年スウェーデン/ドイツ　他　監:リューベン・オストルンド　出:ハリス・ディキンソン、チャールビ・ディーン

教祖誕生
(95分)　コメディ

L 25日(火)前2:45 字　C 30日(日)前5:15 字

ビートたけしのベストセラー小説を映画化した社会風刺コメディ。興味本位で新興宗教団体の布教活動に参加した青年が教祖に祭り上げられていく姿を、笑いと毒を交えて描く。

1993年日本　監:天間敏広　出:萩原聖人、玉置浩二、岸部一徳、ビートたけし

キル・ショット ネイビーシールズ&FSB特殊部隊
KILL SHOT(93分)　アクション・冒険　同時

C 18日(火)後5:00 5.1　P 23日(日)後3:55 5.1

ロシア連邦保安庁のスパイと元ネイビーシールズ隊員がテロ組織壊滅に挑むアクション。FSB特殊部隊のケイトはロシアの国家機密を入手するが、テロリストに狙われるはめに。

2023年アメリカ　監:アリ・ノヴァク　出:リブ・ヒリス、レイチェル・クック

ギルバート・グレイプ
WHAT'S EATING GILBERT GRAPE(118分)　ドラマ　同時

C 9日(日)前4:00

ジョニー・デップ、レオナルド・ディカプリオ共演の感動作。肉体的、精神的に傷つきやすい家族を守る生活に疲れた青年が、旅行者の少女との出会いから自分を見つめ直していく。

1993年アメリカ　監:ラッセ・ハルストレム　出:ジョニー・デップ、ジュリエット・ルイス

銀河鉄道の父
(129分)　ドラマ　同時

P 6日(木)後4:45 5.1 字　C 15日(土)前11:15 5.1 字

宮沢賢治の生涯を父親の視点から描いた感動作。明治29年、岩手・花巻で質店を営む政次郎に跡取り息子の賢治が誕生。だが、中学を卒業した賢治に家業を継ぐのを拒否されてしまう。

2023年日本　監:成島出　出:役所広司、菅田将暉、森七菜、豊田裕大

火口のふたり[R15+指定版]
(116分)　ドラマ　同時

C 17日(月)後11:00 5.1 字

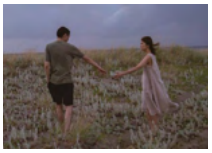

白石一文の同名小説を映画化。妻子と別れた賢治は、元恋人の直子が結婚すると知り、秋田に帰省。5年ぶりに再会した賢治と直子はそれから5日間、2人きりで愛し合い続ける。

[R15+]　2019年日本　監:荒井晴彦　出:柄本佑、瀧内公美

渇水
(100分)　ドラマ　同時

C 17日(月)前11:00 5.1 字

河林満の同名小説を生田斗真主演で映画化。強制的に給水を停止する“停水執行”のため料金滞納世帯を訪ねる水道局員の岩切は、両親が消えた家に残された幼い姉妹に出会う。

[PG12]　2023年日本　監:高橋正弥　出:生田斗真、門脇麦、磯村勇斗、山崎七海

カリフォルニア・ダウン
SAN ANDREAS(115分)　アクション・冒険　同時

C 20日(木)後5:00 5.1

「ワイルド・スピード」シリーズのドウェイン・ジョンソン主演のパニック大作。カリフォルニアで発生した巨大地震で、レスキュー隊員がまな娘を救出するため奔走する。

2015年アメリカ　監:ブラッド・ペイトン　出:ドウェイン・ジョンソン、カーラ・グジーノ

華麗な彼女
MISS FORTUNE(121分)　コメディ　同時

C 17日(月)後0:45 5.1

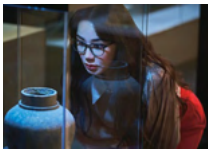

韓国の人気俳優オム・ジョンファが犯罪者をコミカルに演じたコメディ。裏稼業から足を洗うことを決めたジへは、最後の大仕事のため裕福な美術品ブローカーの息子に接近する。

2023年韓国　監:イ・スンジュン　出:オム・ジョンファ、パン・ミナ

川の底からこんにちは
(113分)　コメディ　同時

C 26日(水)後11:00 字

格差社会を背景に描くコメディ。父親が倒れ、実家である倒産寸前のしじみ工場を継ぐことになった元OLの佐和子は、自己主張が強い年上の女性従業員たちを相手に奮闘する。

2009年日本　監:石井裕也　出:満島ひかり、遠藤雅、相原綺羅、志賀廣太郎

カンダハル 突破せよ
KANDAHAR(120分)　アクション・冒険　同時

C 15日(土)前9:10 5.1

ジェラルド・バトラーが敏腕スパイに扮したサスペンスアクション。実話をもとに、アフガニスタン敵陣から孤立無援の脱出を余儀なくされたCIA工作員の過酷なミッションを描く。

2022年イギリス　監:リック・ローマン・ウォー　出:ジェラルド・バトラー、ナヴィド・ネガーバン

GANTZ
(130分)　SF・ファンタジー　同時

C 22日(土)後3:15 5.1 字　C 30日(日)前9:45 5.1 字

奥浩哉の漫画をもとにしたSFアクション2部作の前編。電車にひかれた瞬間、見慣れぬ場所に転送された玄野と加藤は、もとの世界に戻るため星人と戦うことを強いられる。

[PG12]　2011年日本　監:佐藤信介　出:二宮和也、松山ケンイチ、吉高由里子、本郷奏多

GANTZ PERFECT ANSWER
(142分)　SF・ファンタジー　同時

C 22日(土)後5:30 5.1 字　C 30日(日)後0:00 5.1 字

二宮和也と松山ケンイチが共演した「GANTZ」2部作の完結編。GANTZから逃れるための玄野と加藤の激闘が続く中、玄野を一途に思い続ける多恵が新たな標的になってしまう。

[PG12]　2011年日本　監:佐藤信介　出:二宮和也、松山ケンイチ、吉高由里子、綾野剛

お オリエント急行殺人事件(2017)
MURDER ON THE ORIENT EXPRESS(114分)　サスペンス　同時

C 1日(土)後3:45 5.1　C 9日(日)前8:30 5.1　P 29日(土)後1:55 吹替版 5.1 字

アガサ・クリスティの名作ミステリーをケネス・ブラナー、ジョニー・デップら豪華キャストで映画化。立ち往生した豪華寝台列車で起こった殺人事件に、名探偵ポアロが挑む。

2017年アメリカ　監:ケネス・ブラナー　出:ケネス・ブラナー、ペネロペ・クルス

オリヲン座からの招待状
(116分)　ドラマ　同時

C 12日(水)後5:00 字

浅田次郎の同名短編を映画化したハートフルなドラマ。昭和30年代の京都を舞台に、小さな映画館を閉館の危機から守り続けた男女の愛と、彼らを取り巻く人々の人生模様を綴る。

2007年日本　監:三枝健起　出:宮沢りえ、加瀬亮、宇崎竜童、田口トモロヲ

俺たちに明日はない[吹替補完版]
BONNIE AND CLYDE(111分)　恋愛・青春　同時

L 25日(火)前8:20 吹替版 字

アメリカン・ニューシネマの原点にして代表作。1930年代の大恐慌時代の閉塞した社会を背景に、各地で強盗を繰り返すボニーとクライドの、無残な死に至る無軌道な青春を描く。

1967年アメリカ　監:アーサー・ペン　出:ウォーレン・ビーティ、フェイ・ダナウェイ

俺達に墓はない
(92分)　アクション・冒険　同時

C 18日(火)前3:30 字

松田優作主演のアウトローアクション。刑務所帰りの島と弟分のヒコ、正体不明の男・滝田の3人の男たちの互いに殺意を抱き合う関係を、彼らを狙う暴力団との抗争を交えて描く。

1979年日本　監:澤田幸弘　出:松田優作、岩城滉一、志賀勝、竹田かほり

か 怪異談 生きてゐる小平次
(78分)　ホラー　同時

P 5日(水)後9:40 字　C 25日(火)前0:45 字

怪談映画の名手・中川信夫監督の遺作となった心理的ホラーの傑作。江戸時代を舞台に、ある夫婦とその妻に想いを寄せる幼なじみの男の三角関係から起きる怪事件を描く。

1982年日本　監:中川信夫　出:藤間文彦、石橋正次、宮下順子

怪物
(127分)　ドラマ　同時

C 2日(日)後6:50 5.1 字

是枝裕和監督が脚本家・坂元裕二と組んだヒューマンドラマ。無邪気な子どもたちの間で起こったけんかが、大事件へ発展する。第76回カンヌ国際映画祭脚本賞を受賞。

2023年日本　監:是枝裕和　出:安藤サクラ、永山瑛太、黒川想矢、柊木陽太

帰れない山
LE OTTO MONTAGNE(148分)　ドラマ　同時

P 9日(日)前8:30 5.1　P 23日(日)前0:45 5.1　C 28日(金)後4:15 5.1

パオロ・コニェッティの世界的ベストセラー小説を映画化した感動作。都会育ちの少年が、休暇を過ごしたアルプス山麓の村で牛飼いの少年と出会い、かけがえのない友情を結ぶ。

2022年イタリア/ベルギー　他　監:フェリックス・ヴァン・ヒュルーニンゲン、シャルロッテ・ファンデルメールシュ　出:ルカ・マリネッリ、アレッサンドロ・ボルギ

カクテル
COCKTAIL(104分)　恋愛・青春　同時

C 14日(金)前6:45 5.1　P 26日(水)後4:00 5.1

トム・クルーズがバーテンダーに扮し華麗なシェーカーさばきを披露するラブストーリー。一攫千金を夢見て裕福な女性客を誘惑する主人公が本当の愛を見つけるまでを描く。

1988年アメリカ　監:ロジャー・ドナルドソン　出:トム・クルーズ、エリザベス・シュー

『オリエント急行殺人事件(2017)』:©2017 Twentieth Century Fox Film Corporation. All rights reserved.『オリヲン座からの招待状』:©2007「オリヲン座からの招待状」製作委員会『俺たちに明日はない[吹替補完版]』:© Warner Bros. Entertainment Inc.『俺達に墓はない』:©東映『怪異談 生きてゐる小平次』:©1982 徳田事務所/ATG『怪物』:©2023「怪物」製作委員会『帰れない山』:©2022 WILDSIDE S.R.L. - RUFUS BV - MENUETTO BV - PYRAMIDE PRODUCTIONS SAS - VISION DISTRIBUTION S.P.A.『カクテル』:©Buena Vista Home Entertainment, Inc.『火口のふたり[R15+指定版]』:©2019「火口のふたり」製作委員会『渇水』:©「渇水」製作委員会『カリフォルニア・ダウン』:© Warner Bros. Entertainment Inc.『華麗な彼女』:©2023.JNCMEDIAGROUP Inc. All Rights Reserved.『川の底からこんにちは』:©PFPパートナーズ(ひあ、TBS、TOKYO FM、IMAGICA、エイベックス・エンタテインメント、USEN)『カンダハル 突破せよ』:© 2022 COLLEAH PRODUCTIONS LIMITED. ALL RIGHTS RESERVED.『GANTZ』:©奥浩哉/集英社 ©2011「GANTZ」FILM PARTNERS『GANTZ PERFECT ANSWER』:©奥浩哉/集英社 ©2011「GANTZ」FILM PARTNERS『ガントレット』:© Warner Bros. Entertainment Inc.『奇跡の海(1996)』:©1996 Zentropa Entertainments1 ApS. All Rights Reserved『機動戦士ガンダム ククルス・ドアンの島』:©創通・サンライズ『逆転のトライアングル』:©2022 - Plattform Produktion AB, Film i Väst AB, Sveriges Television AB, Essential Filmproduktion GmbH,Coproduction Office Ltd., Société Parisienne de Production SARL, Coproduction Office Aps., British BroadcastingCorporation, The British Film Institute, ARTE France Cinéma『教祖誕生』:©PONY CANYON『キル・ショット ネイビーシールズ&FSB特殊部隊』:Copyright © 2023 Oracle Film Group Inc. All Rights Reserved.『ギルバート・グレイプ』:© 1993 DORSET SQUARE FILM PRODUCTION AND DISTRIBUTION KFT.『銀河鉄道の父』:©2022「銀河鉄道の父」製作委員会

初劇場版「名探偵コナン ハロウィンの花嫁」
(111分) アニメ 同時

C 1日(土)後8:00 5.1字 P 2日(日)後1:00 5.1字
P 4日(火)後6:10 5.1字 C 9日(日)後7:00 5.1字

ハロウィンで賑わう渋谷。安室透＝降谷零は警察学校時代の同期、松田と萩原の命を奪った連続爆破犯が脱獄したことを知る。国際的暗殺者を相手にコナン達が絶体絶命!? ➲P15

2022年日本　監:満仲勤　声:高山みなみ、山崎和佳奈、小山力也、古谷徹、高木渉、湯屋敦子、白石麻衣、緒方賢一、岩居由希子、大谷育江、林原めぐみ

初劇場版「名探偵コナン 黒鉄の魚影(サブマリン)」
(110分) アニメ 同時

C 8日(土)後8:00 5.1字 P 9日(日)前11:00 5.1字
P 12日(水)後6:00 5.1字 C 16日(日)後8:00 5.1字

興行収入138億円突破のシリーズ第26作目。八丈島近海に建設された海洋施設「パシフィック・ブイ」を舞台に灰原に忍び寄る黒い影…絶体絶命の海洋頂上決戦ミステリー! ➲P15

2023年日本　監:立川譲　声:高山みなみ、山崎和佳奈、小山力也、林原めぐみ、堀之紀、立木文彦、小山茉美、古谷徹、池田秀一、沢村一樹、緒方賢一、岩居由希子、高木渉、大谷育江

決算！忠臣蔵
(126分) 歴史・時代・西部劇 同時

P 10日(月)後3:35 5.1字

“忠臣蔵”の物語を予算という切り口で読み解いた山本博文著「『忠臣蔵』の決算書」をもとに映画化。限られた予算の中で仇討ちを果たそうとする赤穂浪士たちの苦闘を描く。

2019年日本　監:中村義洋　出:堤真一、岡村隆史、濱田岳、横山裕

検察側の罪人
(124分) サスペンス 同時

C 15日(土)後3:35 5.1字 C 22日(土)前8:30 5.1字

雫井脩介の小説を木村拓哉と二宮和也の共演で映画化。殺人事件の容疑者を犯人と決め付けて道を踏み外していくエリート検事と、それに疑問を抱く新米検事の対立を描く。

2018年日本　監:原田眞人　出:木村拓哉、二宮和也、吉高由里子、松重豊

こいつで、今夜もイート・イット ～アル・ヤンコビック物語～
WEIRD: THE AL YANKOVIC STORY(108分) コメディ 同時

L 25日(火)後10:30 5.1

米国のパロディ歌手アル・ヤンコビックの半生を、創作や誇張を交えて描くユーモラスな伝記映画。ヒットソングの替え歌がラジオで大ウケしたアルは、プロ歌手の道を歩み出す。

2022年アメリカ　監:エリック・アッペル　出:ダニエル・ラドクリフ、エヴァン・レイチェル・ウッド

初高級娼婦
CALL ME ALMA(92分) アダルト 同時

C 4日(火)後11:10

フィリピン製作の官能ドラマ。高級バーで売春婦として働くアルマは、年老いた街娼のシーラから、自分はアルマの母親でアルマを出産後、見知らぬ者に売ったと告げられる。

[R15+相当]　2023年フィリピン　監:マック・アレハンドレ　出:アジ・アコスタ、ジャクリン・ホセ

グリーンランド－地球最後の2日間－
GREENLAND(120分) アクション・冒険 同時

P 19日(水)前3:50 吹替版 5.1字

ジェラルド・バトラー主演のディザスターアクション。地球に巨大隕石の衝突が迫る中、米国政府にシェルターへの避難を許可された一家が、決死のサバイバルを繰り広げる。

2020年アメリカ／イギリス　監:リック・ローマン・ウォー　出:ジェラルド・バトラー、モリーナ・バッカリン

け K－19
K-19:THE WIDOWMAKER(139分) サスペンス 同時

C 7日(金)前10:15 5.1 P 21日(金)前3:45 吹替版 5.1字 P 29日(土)前5:00 吹替版 5.1字

『ハート・ロッカー』('08)のキャスリン・ビグロー監督による実話ベースのパニックサスペンス。米ソ冷戦時代、放射能漏れを起こしたソ連の潜水艦の乗組員たちの奮闘を描く。

2002年アメリカ　監:キャスリン・ビグロー　出:ハリソン・フォード、リーアム・ニーソン

GAMER:ゲーマー
GAMER(95分) アクション・冒険 同時

C 9日(日)前0:00 5.1

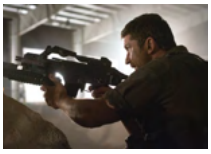

ジェラルド・バトラー主演のSFアクション。無実の罪で投獄された死刑囚ケーブルは、30回勝てば釈放という条件で人間を遠隔操作して戦わせるゲームに参加する。

[R15+]　2009年アメリカ　監:マーク・ネヴェルダイン、ブライアン・テイラー　出:ジェラルド・バトラー、マイケル・C・ホール

劇場版『Gのレコンギスタ Ⅰ』「行け！コア・ファイター」
(95分) アニメ 同時

C 24日(月)前6:25字

富野由悠季監督が15年ぶりに手掛けたTVアニメシリーズ「Gのレコンギスタ」全26話に、新規カットを加えて再構築した劇場版5部作の第1部。

2019年日本　総監督:富野由悠季　声:石井マーク、嶋村侑、寿美菜子、佐藤拓也

劇場版『Gのレコンギスタ Ⅱ』「ベルリ 撃進」
(95分) アニメ 同時

C 24日(月)前8:05字

謎のモビルスーツ“G－セルフ”を狙い、好敵手たちがベルリの前に立ちふさがる! 富野由悠季総監督によるTVアニメシリーズ全26話を再構築した劇場版全5部作の第2部。

2020年日本　総監督:富野由悠季　声:石井マーク、嶋村侑、寿美菜子、佐藤拓也

劇場版『Gのレコンギスタ Ⅲ』「宇宙からの遺産」
(105分) アニメ 同時

C 24日(月)前9:45字

富野由悠季総監督・脚本によるTVアニメシリーズを全5部作に再構築した劇場版の第3部。月から迫る脅威の中、ベルリとアイーダが出自に導かれて宇宙を突き進む!

2021年日本　総監督:富野由悠季　声:石井マーク、嶋村侑、寿美菜子、佐藤拓也

劇場版『Gのレコンギスタ Ⅳ』「激闘に叫ぶ愛」
(102分) アニメ 同時

C 25日(火)前6:25字

富野由悠季総監督による劇場版「Gのレコンギスタ」全5部作の第4部。物語はフォトン・バッテリーの供給源ビーナス・グロゥブへ。そこでベルリとアイーダが見るものは?

2022年日本　総監督:富野由悠季　声:石井マーク、嶋村侑、寿美菜子、佐藤拓也

劇場版『Gのレコンギスタ Ⅴ』「死線を越えて」
(96分) アニメ 同時

C 25日(火)前8:10字

富野由悠季総監督入魂の劇場版「Gのレコンギスタ」全5部作、堂々完結! 長い旅の中で人類の過去を知り、未来へと想いをはせるベルリとアイーダは再び地球へと向かう。

2022年日本　総監督:富野由悠季　声:石井マーク、嶋村侑、寿美菜子、佐藤拓也

キング・アーサー(2017)
KING ARTHUR: LEGEND OF THE SWORD(127分) ドラマ 同時

C 19日(水)後9:00 5.1 P 29日(土)前11:45 吹替版 5.1字

「アーサー王伝説」の物語をガイ・リッチー監督がスタイリッシュな映像で映画化。父である王を殺し王座を奪った叔父ヴォーティガンに挑むアーサーの戦いを描く。

2017年アメリカ　監:ガイ・リッチー　出:チャーリー・ハナム、ジュード・ロウ

く 初偶然と想像
(122分) ドラマ 同時

C 23日(日)後9:00 5.1字 P 26日(水)後5:45 5.1字

撮影帰りのタクシーの中で、モデルの芽衣子は親友でヘアメイク担当のつぐみから、気になる男性とののろけ話を聞かされる。つぐみが下車した後、芽衣子は運転手に行き先を告げてある場所に向かう。(第1話) ➲P16

おすすめポイント

『ドライブ・マイ・カー』(➲P39)が第94回アカデミー賞で国際長編映画賞に輝いた濱口竜介監督(今月特集を放送➲P24)が、同年に発表した全3話の短編集。いずれも“偶然”をテーマとし、全7話のシリーズ化が予定されている。

[PG12]　2021年日本　監:濱口竜介　出:古川琴音、中島歩、玄理、渋川清彦

クーダ 殺し屋の流儀
THE ENFORCER(91分) アクション・冒険 同時

P 1日(土)前11:00 吹替版字 C 24日(月)後5:00 5.1

アントニオ・バンデラス主演の犯罪アクション。ベテランの殺し屋クーダが、自らの雇い主である組織に誘拐された15歳の少女を救うため、裏社会に反旗を翻し敵に立ち向かう。

[PG12]　2022年アメリカ　監:リチャード・ヒューズ　出:アントニオ・バンデラス、ケイト・ボスワース

空白
(108分) ドラマ 同時

C 11日(火)後3:00 5.1字

吉田恵輔監督・脚本による人間ドラマ。スーパーで万引しようとした女子中学生が逃亡し、追い掛ける店長の前で事故死してしまう。父親が激しく抗議し、店長への非難が沸き起こる。

[PG12]　2021年日本　監:吉田恵輔　出:古田新太、松坂桃李、寺島しのぶ、田畑智子

初グッドサマー 肉体解放区
TAG-INIT(92分) アダルト 同時

C 6日(木)後11:15

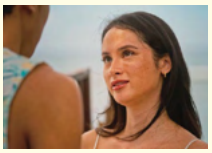

フィリピン製作の官能ロマンス。夏休みにリゾート地を訪れた少年マーティンは、政治家に囲われた美女アデルと性に奔放なマニラの少女ナディーンに出会い、翻弄されていく。

[R15+相当]　2023年フィリピン　監:ホセ・ハビエル・レイエス　出:クリフォード・プシング、フランキ・ラッセル

CLUB DEJA-VU ONE NIGHT SHOW 松田優作・メモリアル・ライブ
(117分) ドキュメンタリー 同時

C 20日(木)前5:00字 L 29日(土)後0:15字

孤高の俳優・松田優作をしのび1990年12月3日に開催されたライブイベントの模様を記録したドキュメンタリー。松田の盟友・崔洋一が、鎮魂の想いを舞台に託し伝説の一夜を創出。

2020年日本　監:崔洋一　出:原田芳雄、桃井かおり、水谷豊、内田裕也

グランツーリスモ
GRAN TURISMO(135分) アクション・冒険 同時

C 9日(日)前6:00 5.1 P 18日(火)後6:20 吹替版 5.1字 4K 1日(土)後6:45 5.1 他

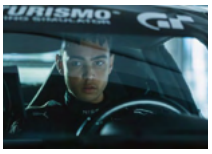

日本発の大人気ゲーム「グランツーリスモ」を発端にした実話をハリウッドで映画化。「グランツーリスモ」に夢中な青年が本物のプロレーサーとしてデビューを目指す。

2023年アメリカ　監:ニール・ブロムカンプ　出:デヴィッド・ハーバー、オーランド・ブルーム

『キング・アーサー(2017)』:© Warner Bros. Entertainment Inc. 『偶然と想像』:©2021 NEOPA / Fictive『クーダ 殺し屋の流儀』:© 2022 Barracuda Productions, Inc.『空白』:©2021『空白』製作委員会『グッドサマー 肉体解放区』:© VIVA Communications『CLUB DEJA-VU ONE NIGHT SHOW 松田優作・メモリアル・ライブ』:©株式会社セントラル・アーツ『グランツーリスモ』:© 2023 Columbia Pictures Industries, Inc. and TSG Entertainment II LLC. All Rights Reserved.『グリーンランド－地球最後の2日間－』:©2020 STX FINANCING, LLC. ALL RIGHTS RESERVED.『K－19』:©2002 by IMF Internationale Medien und Film GmbH & Co.2 Produktions KG『GAMER:ゲーマー』:© 2009 LAKESHORE ENTERTAINMENT GROUP LLC AND LIONS GATE FILMS INC. ALL RIGHTS RESERVED.『劇場版『Gのレコンギスタ Ⅰ』「行け！コア・ファイター」』:©創通・サンライズ『劇場版『Gのレコンギスタ Ⅱ』「ベルリ 撃進」』:©創通・サンライズ『劇場版『Gのレコンギスタ Ⅲ』「宇宙からの遺産」』:©創通・サンライズ『劇場版『Gのレコンギスタ Ⅳ』「激闘に叫ぶ愛」』:©創通・サンライズ『劇場版『Gのレコンギスタ Ⅴ』「死線を越えて」』:©創通・サンライズ『劇場版『名探偵コナン ハロウィンの花嫁』』:©2022 青山剛昌／名探偵コナン製作委員会『劇場版『名探偵コナン 黒鉄の魚影(サブマリン)』』:©2023 青山剛昌／名探偵コナン製作委員会『決算！忠臣蔵』:©2019「決算！忠臣蔵」製作委員会『検察側の罪人』:©2018 TOHO/JStorm『こいつで、今夜もイート・イット ～アル・ヤンコビック物語～』:©2022 Roku, Inc. All rights Reserved.『高級娼婦』:© VIVA Communications

殺人遊戯
(92分)　アクション・冒険　同時

C 17日(月)前6:00字

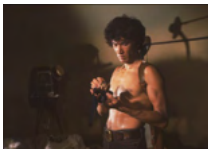

松田優作が殺し屋に扮したハードアクション３部作の第２弾。暴力団の抗争が激化する中、殺し屋の鳴海昌平は、敵対する組織の双方の組長から相手方の組長暗殺を依頼される。

1978年日本　監:村川透　出:松田優作、中島ゆたか、佐藤蛾次郎、阿藤快

サブウェイ１２３　激突
THE TAKING OF PELHAM 1 2 3(106分)　サスペンス　同時

C 18日(火)後9:00 5.1　P 23日(日)後2:05 吹替版 5.1 字

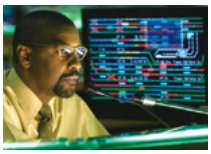

デンゼル・ワシントン、ジョン・トラヴォルタ共演のサスペンス。4人組の男が乗客を乗せた地下鉄の車両を占拠。汚職疑惑で左遷された指令室のガーバーが犯人と交渉する。

2009年アメリカ　監:トニー・スコット　出:デンゼル・ワシントン、ジョン・トラヴォルタ

ザ・フォーギブン 襲撃地帯
MURU(105分)　アクション・冒険　同時

C 4日(火)後4:30 5.1

実際に起きた事件をもとに描くアクション。2007年ニュージーランドで、テロリストが潜んでいるとして、警察特殊部隊が先住民マオリ族の村を襲撃。誤解から暴力の連鎖が始まる。

2022年ニュージーランド　監:テアレパ・カヒ　出:クリフ・カーティス、ジェイ・ライアン

ザ・フラッシュ
THE FLASH(145分)　アクション・冒険　同時

P 24日(月)前3:45 吹替版 5.1 字

地上最速のヒーロー“フラッシュ”を主人公に描くアクションアドベンチャー。自らが原因で復活してしまった最強の敵を倒し、世界を救うため戦うフラッシュを活写する。

2023年アメリカ　監:アンディ・ムスキエティ　出:エズラ・ミラー、サッシャ・カジェ

ザリガニの鳴くところ
WHERE THE CRAWDADS SING(126分)　サスペンス　同時

P 9日(日)後2:50 吹替版 5.1 字　4K 3日(月)後5:45 5.1

累計1,500万部を超える世界的ベストセラー小説が原作のサスペンス。1969年、米・ノースカロライナ州の湿地帯でひとりで生きる少女に、ある青年の殺害容疑がかけられる。

2022年アメリカ　監:オリヴィア・ニューマン　出:デイジー・エドガー＝ジョーンズ、テイラー・ジョン・スミス

しあわせのパン
(114分)　ドラマ　同時

C 11日(火)後7:00字

パンカフェに集まる人々の交流を、四季折々の美しい風景とともに描く人間ドラマ。北海道の洞爺湖のほとりにある小さなパンカフェに、悩みを抱えた人々が訪れ癒やされていく。

2012年日本　監:三島有紀子　出:原田知世、大泉洋、森カンナ、平岡祐太

Gメン
(121分)　恋愛・青春　同時

C 1日(土)後1:30 5.1 字

小沢としおの人気漫画を岸優太主演で実写映画化。女子にモテると評判の男子校に転校したものの問題児ばかりの底辺クラスに振り分けられた高校生が、彼女をつくるため奮闘する。

2023年日本　監:瑠東東一郎　出:岸優太、竜星涼、恒松祐里、矢本悠馬

JSA
共同警備区域JSA(JSA:Joint Security Area)(111分)　ドラマ　同時

L 4日(火)前8:00 吹替版 字　C 11日(火)前5:00 5.1　P 24日(月)後6:00 吹替版 字

イ・ビョンホン出演の戦場ドラマ。韓国と北朝鮮を分かつJSA(共同警備区域)にある北朝鮮の詰所で2人の兵士が銃殺された。容疑者の韓国軍兵士スヒョクはかたくなに口を閉ざす。

2000年韓国　監:パク・チャヌク　出:ソン・ガンホ、イ・ビョンホン

コンパートメントNo.6
HYTTI NRO 6(108分)　ドラマ　同時

C 13日(木)後2:30 5.1

フィンランドの新鋭ユホ・クオスマネンによる第74回カンヌ国際映画祭グランプリほか受賞作。モスクワ発の寝台列車で粗野な青年と同室となった女子学生の旅路と心の軌跡を綴る。

2021年フィンランド／ロシア　他　監:ユホ・クオスマネン　出:セイディ・ハーラ、ユーリー・ボリソフ

さ 桜色の風が咲く
(113分)　ドラマ　同時

L 6日(木)前8:00 5.1 字　C 14日(金)後0:00 5.1 字　P 22日(土)前10:50 5.1 字

盲ろう者として初めて大学教授となった福島智の実話を映画化。9歳で失明し18歳で聴力を失いながらも、母親とともに困難を乗り越え、未来を切り開いていく姿を綴る。

[PG12]　2022年日本　監:松本准平　出:小雪、田中偉登、吉沢悠、吉田美佳子

雑魚どもよ、大志を抱け！
(145分)　恋愛・青春　同時

P 16日(日)前3:45 5.1 字　P 27日(木)前0:45 5.1 字

足立紳監督が執筆した小説「弱虫日記」を自身で映画化した青春ストーリー。昭和末期の地方の町を舞台に、小学6年生の男子7人のさまざまな葛藤と成長をノスタルジックに綴る。

[PG12]　2023年日本　監:足立紳　出:池川侑希弥、田代輝、岩田奏、臼田あさ美

初ザ・コンフィデンシャル
CONFIDENTIAL INFORMANT(89分)　アクション・冒険　同時

C 20日(木)後9:00

1995年、米・ニューヨーク。元海兵隊員の刑事コンビ、トムとマイクは、ある情報提供者がAIDSにかかったと知る。そんな中、トムもまた胃がんで余命わずかとなり、ある意外な行動でマイクを驚かせる。

おすすめポイント

世界の映画を日本初(映画祭・シネクラブでの上映を除く)でお届けする“ジャパンプレミア”。俳優・監督として活躍するメル・ギブソンら実力派キャストたちが共演。おきて破りともいうべき意外な展開がたっぷりなクライムアクション。

2023年アメリカ　監:マイケル・オブロウィッツ　出:メル・ギブソン、ケイト・ボスワース

ザ・スーパーマリオブラザーズ・ムービー
THE SUPER MARIO BROS. MOVIE(93分)　アニメ　同時

C 5日(水)前10:40 5.1　P 15日(土)後7:25 吹替版 5.1 字

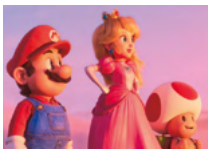

世界的人気ゲーム“スーパーマリオ”をアニメ映画化した冒険アクションコメディ。配管工のマリオが、行方不明の弟ルイージを救い出すためキノコ王国のピーチ姫と冒険の旅へ。

2023年アメリカ／日本　監:アーロン・ホーヴァス、マイケル・ジェレニック　声:クリス・プラット、アニャ・テイラー＝ジョイ

ザ・スクエア　思いやりの聖域
THE SQUARE(152分)　ドラマ　同時

P 19日(水)後2:45 5.1

第70回カンヌ国際映画祭でパルムドールなど2部門を受賞した風刺喜劇。現代美術館のキュレーターとして活躍する主人公に降りかかる悲喜劇を皮肉とユーモアを込めて描く。

2017年スウェーデン／ドイツ　他　監:リューベン・オストルンド　出:クレス・バング、エリザベス・モス

初サタデー・フィクション
蘭心大劇院(128分)　サスペンス　同時

C 28日(金)後6:45 5.1

中国の名匠ロウ・イエによるスパイサスペンス。太平洋戦争開戦直前の上海で、日中欧の諜報員の思惑や本音が複雑に絡み合っていくさまをモノクローム映像で映し出す。

2019年中国　監:ロウ・イエ　出:コン・リー、マーク・チャオ

こ 高速道路家族
HIGHWAY FAMILY(129分)　サスペンス　同時

C 5日(水)前4:45 5.1　C 21日(金)前7:45 5.1

韓国の新鋭イ・サンムン監督によるスリラー。高速道路のサービスエリアを転々としながら暮らす一家と、家具店を営む裕福な夫婦が出会ったことで思いも寄らぬ事態に発展していく。

2022年韓国　監:イ・サンムン　出:チョン・イル、ラ・ミラン

初コカイン・ベア
COCAINE BEAR(96分)　ホラー　同時

C 15日(土)後11:00 5.1　P 21日(金)後11:30 5.1　C 26日(水)前0:45 5.1

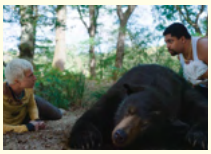

実話をベースに描くパニックコメディ。麻薬密輸人が捨てた大量のコカインを食べて凶暴化したクマが次々と人間を襲う惨劇の行方を、ブラックユーモアを交え痛快に描く。

[R15+]　2023年アメリカ　監:エリザベス・バンクス　出:ケリー・ラッセル、レイ・リオッタ

告白、あるいは完璧な弁護
CONFESSION(106分)　サスペンス　同時

C 27日(木)前3:30 5.1

スペイン映画『インビジブル・ゲスト 悪魔の証明』('16)を韓国でリメイク。実業家の愛人が密室で殺害された事件の驚くべき真相を、予測不能の展開でスリリングに描き出す。

2022年韓国　監:ユン・ジョンソク　出:ソ・ジソブ、キム・ユンジン

午前４時にパリの夜は明ける
LES PASSAGERS DE LA NUIT(112分)　ドラマ　同時

C 13日(木)後11:00 5.1

シングルマザーが懸命に生きる姿を描く感動作。離婚して子どもたちを養うため働く必要に迫られた女性が、求職の手紙を送った深夜ラジオのアシスタントとして働くことになる。

[R15+]　2022年フランス　監:ミカエル・アース　出:シャルロット・ゲンズブール、エマニュエル・ベアール

この国の空
(131分)　ドラマ　同時

C 18日(火)後11:00字

谷崎潤一郎賞を受賞した高井有一による同名小説を映画化。太平洋戦争末期、空爆におびえながら暮らす19歳の女性が、妻子ある中年男性との道ならぬ恋に身を焦がす姿を綴る。

2015年日本　監:荒井晴彦　出:二階堂ふみ、長谷川博己、工藤夕貴、富田靖子

コロニアの子供たち
UN LUGAR LLAMADO DIGNIDAD(99分)　ドラマ　同時

C 14日(金)前10:15 5.1

ナチスの残党によってチリに設立された実在の共同体“コロニア・ディグニダ”をモチーフに描くサスペンス。施設に入った少年の目を通し、独裁者の裏の顔と負の歴史を暴く。

2021年チリ／フランス　他　監:マティアス・ロハス・バレンシア　出:サルバドール・インスンサ、ハンス・ツィッシュラー

コンスタンティン
CONSTANTINE(121分)　アクション・冒険　同時

C 10日(月)後9:00 5.1

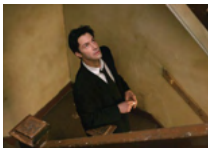

キアヌ・リーヴス主演のオカルトアクション。天使や悪魔を見分ける能力を持つエクソシスト探偵が、悪魔の存在を信じない女性刑事とともに異界の陰謀に立ち向かっていく。

2005年アメリカ　監:フランシス・ローレンス　出:キアヌ・リーヴス、レイチェル・ワイズ

こんな夜更けにバナナかよ　愛しき実話
(121分)　ドラマ　同時

C 13日(木)後6:45 5.1 字　L 27日(木)前11:30 5.1 字

実話をベースに描く、大泉洋主演の人間ドラマ。筋ジストロフィーを患いながらも夢や欲望に素直に生き、周囲に愛された男性と、大勢のボランティアの交流を綴る。

2018年日本　監:前田哲　出:大泉洋、高畑充希、三浦春馬、萩原聖人

『高速道路家族』: © 2022 Seoilem film, kt alpha Co.,Ltd. All Rights Reserved. 『コカイン・ベア』: ©2023 Universal Studios. All Rights Reserved.『告白、あるいは完璧な弁護』: © 2022 LOTTE ENTERTAINMENT & REALIES PICTURES All Rights Reserved.『午前４時にパリの夜は明ける』: © 2021 NORD-OUEST FILMS - ARTE FRANCE CINÉMA『この国の空』: ©2015「この国の空」製作委員会『コロニアの子供たち』: © 2021 Quijote Films - Rampante Films - Mandra Films - Klinkerfilm - Autocroma - Séptima films『コンスタンティン』: © Lonely Film Productions GmbH & Co KG『こんな夜更けにバナナかよ　愛しき実話』: ©2018「こんな夜更けにバナナかよ　愛しき実話」製作委員会『コンパートメントNo.6』: © 2021 - AAMUI FILM COMPANY, ACHTUNG PANDA!, AMRION PRODUCTION, CTB FILM PRODUCTION『桜色の風が咲く』: ©THRONE / KARAVAN Pictures『雑魚どもよ、大志を抱け！』: ©2022「雑魚どもよ、大志を抱け！」製作委員会『ザ・コンフィデンシャル』: © 2023 Informant NM Master Rights, LLC All Rights Reserved.『ザ・スーパーマリオブラザーズ・ムービー』: ©2023 Nintendo and Universal Studios. All Rights Reserved.『ザ・スクエア　思いやりの聖域』: © 2017 Plattform Produktion AB / Société Parisienne de Production / Essential Filmproduktion GmbH / Coproduction Office ApS『サタデー・フィクション』: ©YINGFILMS『殺人遊戯』: ©東映『サブウェイ１２３　激突』: © 2009 Columbia Pictures Industries, Inc. and Beverly Blvd LLC. All Rights Reserved.『ザ・フォーギブン 襲撃地帯』: © 2022 October 15 Limited『ザ・フラッシュ』: © & TM DC © 2022 WBEI『ザリガニの鳴くところ』: © 2022 Columbia Pictures Industries, Inc. and TSG Entertainment II LLC. All Rights Reserved.『しあわせのパン』: ©2011「しあわせのパン」製作委員会『Gメン』: ©2023「Gメン」製作委員会 ©小沢としお(秋田書店) 2015『ＪＳＡ』: ©myungfilm 2000

真実(2019)
LA VÉRITÉ(108分) ドラマ 同時

P 9日(日)後1:00 吹替版 5.1 字

世界から注目される是枝裕和監督が、カトリーヌ・ドヌーヴら豪華キャストを迎えて描いた家族ドラマ。大女優の自伝本出版をきっかけに、その家族に波紋が広がっていく。

2019年フランス／日本　監:是枝裕和　出:カトリーヌ・ドヌーヴ、ジュリエット・ビノシュ

初 親密さ
(254分) ドラマ 同時

C 21日(金)後10:45 字

『偶然と想像』(➲P35)の濱口竜介が監督・脚本を務めた意欲作。「親密さ」という演劇を作り上げる過程と実際の舞台の上演を、虚構と現実を交錯させながら2部構成で描く。

2013年日本　監:濱口竜介　出:平野鈴、佐藤亮、伊藤綾子、田山幹雄

す スキャンダル　愛の罠
LA GABBIA(102分) サスペンス 同時

C 5日(水)前3:00　C 14日(金)前3:15

ラウラ・アントネッリが復讐に燃える女性を熱演するサスペンス。16年前に遊びで付き合った女性と再会したマイケルは、彼女の部屋でベッドに両腕をつながれた状態で目覚める。

[R15+相当]　1985年イタリア／スペイン　監:ジョゼッペ・パトローニ・グリッフィ　出:ラウラ・アントネッリ、トニー・ムサンテ

スコーピオン・キング
THE SCORPION KING(92分) アクション・冒険 同時

C 13日(木)後0:45 5.1　P 24日(月)後4:15 吹替版 5.1 字

『ブラックアダム』('22)のドウェイン・ジョンソン主演のアクション。古代エジプトで独裁者メムノン王打倒のため、戦士スコーピオン・キングが差し向けられる。

2002年アメリカ　監:チャック・ラッセル　出:ドウェイン・ジョンソン、マイケル・クラーク・ダンカン

スパイダーマン:アクロス・ザ・スパイダーバース
SPIDER-MAN : ACROSS THE SPIDER-VERSE(141分) アニメ 同時

P 26日(水)前3:45 吹替版 5.1 字　4K 17日(月)後9:30 5.1

第91回アカデミー賞で長編アニメ映画賞に輝いた『スパイダーマン：スパイダーバース』('18)の続編。スパイダーマンになったマイルスが"マルチバース"の深層に踏み込む。

2023年アメリカ　監:ホアキン・ドス・サントス、ケンプ・パワーズ　他　声:シャメイク・ムーア、ヘイリー・スタインフェルド

スピード
SPEED(116分) アクション・冒険 同時

P 6日(木)後0:30 吹替版 字　C 13日(木)後9:00 5.1　C 26日(水)前4:45 5.1

キアヌ・リーヴスの出世作となった大ヒットアクション。スピードが時速80キロ以下になると爆発する爆弾を仕掛けられたバスから乗客を救おうとするSWAT隊員の奮闘を描く。

1994年アメリカ　監:ヤン・デ・ボン　出:キアヌ・リーヴス、サンドラ・ブロック

スピード2
SPEED 2: CRUISE CONTROL(126分) アクション・冒険 同時

P 6日(木)後2:30 吹替版 5.1 字　C 26日(水)前6:45 5.1

大ヒットアクションの第2作。ジャックと別れたアニーは新しい恋人とカリブ海の豪華客船クルージングに参加。だが、爆弾を仕掛けたという男に船を乗っ取られてしまう。

1997年アメリカ　監:ヤン・デ・ボン　出:サンドラ・ブロック、ジェイソン・パトリック

スペース カウボーイ
SPACE COWBOYS(131分) サスペンス 同時

C 4日(火)前10:15 5.1　P 27日(木)後5:45 吹替版 5.1 字

クリント・イーストウッドが監督・主演した痛快ドラマ。かつて宇宙に行けなかった初老の元パイロットたちが、故障した通信衛星を修理するため再び宇宙飛行を目指す。

2000年アメリカ　監:クリント・イーストウッド　出:クリント・イーストウッド、トミー・リー・ジョーンズ

純喫茶磯辺
(114分) コメディ 同時

C 3日(月)後2:45 字

喫茶店に集う風変わりな常連客たちの人間模様を描くコメディ。妻に逃げられ娘と2人で暮らす裕次郎は無気力な日々を送っていたが、父の遺産を元手に喫茶店の開業を決意する。

2008年日本　監:吉田恵輔　出:宮迫博之、仲里依紗、麻生久美子、濱田マリ

処刑遊戯
(101分) アクション・冒険 同時

C 17日(月)前7:40 字

松田優作主演、村川透監督の"遊戯"シリーズ最終作。一匹おおかみの殺し屋・鳴海は、罠にはめられて組織から殺しを強要される。仕事をやり遂げた鳴海に再び殺しの依頼が入る。

1979年日本　監:村川透　出:松田優作、りりィ、山本麟一、佐藤慶

ジョン・ウィック
JOHN WICK(102分) アクション・冒険 同時

C 4日(火)前2:00 5.1

「マトリックス」シリーズのキアヌ・リーヴスが元殺し屋に扮したガンアクション。亡き妻が遺した愛犬をロシアンマフィアに殺されたジョンは、裏社会に戻り復讐を開始する。

[R15+]　2014年アメリカ　監:チャド・スタエルスキ　出:キアヌ・リーヴス、ミカエル・ニクヴィスト

ジョン・ウィック:チャプター2
JOHN WICK: CHAPTER 2(123分) アクション・冒険 同時

C 5日(水)前0:50 5.1

キアヌ・リーヴスが伝説の殺し屋に扮する犯罪アクション第2作。イタリアンマフィアからの暗殺の依頼を断ったジョンの首に、依頼主から700万ドルの賞金が懸けられる。

[R15+]　2017年アメリカ　監:チャド・スタエルスキ　出:キアヌ・リーヴス、ローレンス・フィッシュバーン

ジョン・ウィック:パラベラム
JOHN WICK: CHAPTER 3 - PARABELLUM(131分) アクション・冒険 同時

C 6日(木)前0:35 5.1

キアヌ・リーヴスが伝説の殺し屋に扮した「ジョン・ウィック」シリーズ第3作。組織から粛清の対象にされたジョンは、次々に現われる刺客たちから逃れるため、モロッコへ逃亡する。

[R15+]　2019年アメリカ　監:チャド・スタエルスキ　出:キアヌ・リーヴス、ハリー・ベリー

ジョン・ウィック:コンセクエンス
JOHN WICK : CHAPTER 4(170分) アクション・冒険

C 7日(金)前1:00 5.1

キアヌ・リーヴスが伝説の殺し屋に扮したアクション・シリーズ第4作。真田広之、ドニー・イェンら豪華キャストが共演。ジョンは"主席連合"に対し反撃の戦いを開始する。

[R15+]　2023年アメリカ　監:チャド・スタエルスキ　出:キアヌ・リーヴス、真田広之

シラノ・ド・ベルジュラック(1990)
CYRANO DE BERGERAC(139分) 恋愛・青春 同時

P 22日(土)前3:45 5.1　4K 24日(月)後6:40 5.1

第63回アカデミー賞衣装デザイン賞に輝いた恋愛劇。大きな鼻にコンプレックスを抱くシラノは愛する女性に告白できず、彼女が慕う男性との仲を取り持とうと考えてしまう。

1990年フランス　監:ジャン=ポール・ラプノー　出:ジェラール・ドパルデュー、アンヌ・ブロシェ

シング・フォー・ミー、ライル
LYLE, LYLE CROCODILE(107分) ミュージカル・音楽 同時

L 13日(木)前0:20 吹替版 5.1 字

バーナード・ウェーバーの児童文学「ワニのライルのおはなし」シリーズをミュージカルで実写映画化。奇跡の歌声を持つワニのライルが、歌を通して孤独な少年と心を通わせていく。

[PG12]　2022年アメリカ　監:ウィル・スペック、ジョシュ・ゴードン　出:ハビエル・バルデム、コンスタンス・ウー

初 ジェーンとシャルロット
JANE PAR CHARLOTTE(93分) ドキュメンタリー 同時

C 14日(金)後11:20 5.1

シャルロット・ゲンズブールが初監督を務めたドキュメンタリー。母ジェーン・バーキンを被写体に、これまで語られなかった母娘の複雑な関係や2人の胸の内に迫る。

2021年フランス　監:シャルロット・ゲンズブール　出:ジェーン・バーキン、シャルロット・ゲンズブール

シカゴ(2002)
CHICAGO(114分) ミュージカル・音楽 同時

C 16日(日)前9:15 5.1　L 28日(金)後1:30 5.1

第75回アカデミー賞で6部門を制した傑作ミュージカル。ボブ・フォッシーの名作舞台を、レニー・ゼルウィガー、リチャード・ギア、キャサリン・ゼタ=ジョーンズの共演で映画化。

2002年アメリカ　監:ロブ・マーシャル　出:レニー・ゼルウィガー、キャサリン・ゼタ=ジョーンズ

四月の魚
(110分) コメディ 同時

L 25日(火)後5:00 字

YMOなどで活躍した高橋幸宏が主演と音楽監督を務めた大林宣彦監督によるラブコメディ。妻の身代わりを用意し、南の島の首長をもてなすことにした映画監督の奮闘と狂騒を描く。

1986年日本　監:大林宣彦　出:高橋幸宏、今日かの子、赤座美代子、丹波哲郎

6デイズ／7ナイツ
SIX DAYS SEVEN NIGHTS(102分) アクション・冒険 同時

C 7日(金)前8:30 5.1　P 30日(日)後0:15 吹替版 字

ハリソン・フォード主演のアドベンチャー。無人島に不時着した粗野なパイロットと勝ち気なキャリアウーマンが、対立しながらも力を合わせて難局を乗り越えようとする。

1998年アメリカ　監:アイヴァン・ライトマン　出:ハリソン・フォード、アン・ヘッシュ

シャーロック・ホームズ
SHERLOCK HOLMES(129分) アクション・冒険 同時

C 8日(土)後3:30 5.1　P 30日(日)後2:00 吹替版 5.1 字

「アイアンマン」シリーズのロバート・ダウニー・ジュニア主演の推理アドベンチャー。名探偵ホームズと相棒ワトソンは、黒魔術を操る宿敵ブラックウッド卿に立ち向かう。

2009年アメリカ　監:ガイ・リッチー　出:ロバート・ダウニー・ジュニア、ジュード・ロウ

シャーロック・ホームズ　シャドウ ゲーム
SHERLOCK HOLMES : A GAME OF SHADOWS(129分) アクション・冒険 同時

C 8日(土)後5:45 5.1　P 30日(日)後4:15 吹替版 5.1 字

ロバート・ダウニー・ジュニアが主演を務めた『シャーロック・ホームズ』('09)の続編。私立探偵ホームズの前に、天才数学者で作家のモリアーティ教授が立ちはだかる。

2011年アメリカ　監:ガイ・リッチー　出:ロバート・ダウニー・ジュニア、ジュード・ロウ

シャイン
SHINE(106分) ドラマ 同時

C 12日(水)前7:00 5.1

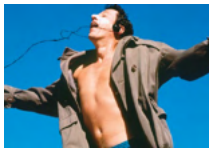

精神を病みながら演奏活動を続けた実在のピアニスト、デヴィッド・ヘルフゴットの半生を描いた感動作。ジェフリー・ラッシュが第69回アカデミー賞主演男優賞を受賞した。

1995年オーストラリア　監:スコット・ヒックス　出:ジェフリー・ラッシュ、ノア・テイラー

ジャッキー・ブラウン
JACKIE BROWN(155分) サスペンス 同時

C 24日(月)前3:45 5.1

クエンティン・タランティーノ監督が、エルモア・レナードの小説をもとに映画化。司法当局と犯罪者の駆け引きに巻き込まれる、タフなヒロインを描く犯罪サスペンス。

[PG-12]　1997年アメリカ　監:クエンティン・タランティーノ　出:パム・グリアー、ロバート・デ・ニーロ

『ジェーンとシャルロット』:© 2021 NOLITA CINEMA - DEADLY VALENTINE PUBLISHING / ReallyLikeFilms『シカゴ(2002)』:©2002 Miramax, LLC『四月の魚』:©ヒューマックスシネマ/アミューズ『6デイズ／7ナイツ』:©Touchstone Pictures『シャーロック・ホームズ』:© Warner Bros. Entertainment Inc.『シャーロック・ホームズ　シャドウ ゲーム』:© Warner Bros. Entertainment Inc.『シャイン』:©1996 Australian Film Finance Corporation Limited. Momentum Films Pty Limited. The South Australian Film Corporation and Film Victoria『ジャッキー・ブラウン』:©1997 MIGHTY MIGHTY AFRODITE PRODUCTIONS,INC.ALL RIGHTS RESERVED.『純喫茶磯辺』:©2008「純喫茶磯辺」製作委員会『処刑遊戯』:©東映『ジョン・ウィック』: Motion Picture Artwork ©2015 Summit Entertainment, LLC. All Rights Reserved. © David Lee『ジョン・ウィック：チャプター2』: TM&©2017 Summit Entertainment, LLC. All Rights Reserved.『ジョン・ウィック：パラベラム』:®, TM & © 2019 Summit Entertainment, LLC. All Rights Reserved.『ジョン・ウィック：コンセクエンス』:®, TM & © 2024 Lions Gate Entertainment Inc. All Rights Reserved.『シラノ・ド・ベルジュラック(1990)』: Copyright © by Hachette Première et Cie - Camera One – Films A2 DD Productions - U.G.C. MCMXC Tous Droits Réservés – Visa d'exploitation n° 66 874『シング・フォー・ミー、ライル』: © 2022 Columbia Pictures Industries, Inc., TSG Entertainment II LLC, Eagle Pictures SpA and Lantern Entertainment Pictures, LLC. All Rights Reserved.『真実(2019)』: ©2019 3B-分福-MI MOVIES-FRANCE 3 CINEMA『親密さ』:©ENBUゼミナール『スキャンダル　愛の罠』:©RAMBALDI PRODUCTIONS S.R.L., ROME『スコーピオン・キング』: © 2002 Universal Studios. All rights Reserved.『スパイダーマン：アクロス・ザ・スパイダーバース』: © 2023 Sony Pictures Animation Inc. All Rights Reserved. | MARVEL and all related character names: © & TM 2023 MARVEL.『スピード』: © 1994 Twentieth Century Fox Film Corporation. All rights reserved.『スピード2』: © 1997 Twentieth Century Fox Film Corporation. All rights reserved.『スペースカウボーイ』: © Warner Bros. Entertainment Inc.

大名倒産
（122分）　歴史・時代・西部劇　同時

P 11日(火)後4:30 5.1字　C 18日(火)後6:45 5.1字　L 29日(土)後11:00 5.1字

浅田次郎の同名小説を神木隆之介主演で映画化した時代劇コメディ。莫大な借金を抱えた大名家を継ぐことになった青年が、切腹を免れるため財政再建に奔走する。

2023年日本　監：前田哲　出：神木隆之介、杉咲花、松山ケンイチ、小日向文世

初 ダウンタウン物語
BUGSY MALONE（94分）　ミュージカル・音楽　同時

C 17日(月)後7:15　P 23日(日)前7:00

当時14歳のジョディ・フォスターが出演し、登場人物すべてを子どものキャストが演じた異色ミュージカル。禁酒法時代のニューヨークを舞台に、大人のギャング社会を描く。

1976年イギリス／アメリカ　監：アラン・パーカー　出：ジョディ・フォスター、スコット・バイオ

タッドの大冒険 呪いのエメラルド・タブレット
TADEO JONES 3. LA TABLA ESMERALDA（90分）　ファミリー　同時

P 6日(木)前4:30 吹替版 5.1字

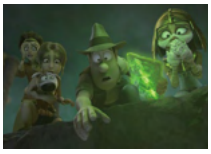

考古学者のタッドと仲間たちの冒険を描くスペイン発アニメ。呪いのかかった石棺を開けて仲間の命を危険にさらしてしまったタッドは、呪いを解く方法を探す冒険の旅に出発する。

2022年スペイン　監：エンリケ・ガト　声：小松史法、嶋村侑

TATTOO＜刺青＞あり
（108分）　ドラマ　同時

C 26日(水)前2:45字

実在の銀行強盗犯を宇崎竜童が熱演した衝撃作。“30歳になるまでにとにかく自分の名前を売りたい”と誓い背伸びをし続けた男が、銀行を襲撃するに至る破滅までの軌跡を描く。

[R15+相当]　1982年日本　監：高橋伴明　出：宇崎竜童、高橋惠子、渡辺美佐子、矢吹二朗

誰かがあなたを愛してる
秋天的童話（100分）　恋愛・青春　同時

C 27日(木)前11:15　4K 26日(水)後7:15

チョウ・ユンファ主演の香港製ラブストーリー。ニューヨークで暮らすシュンタウは、香港から留学に来た遠い親戚の女性を自宅に迎えると、次第に彼女に好意を抱くようになる。

1987年香港　監：メイベル・チャン　出：チョウ・ユンファ、チェリー・チェン

誰も知らない
（141分）　ドラマ　同時

C 29日(土)前4:00字

柳楽優弥が当時14歳にして第57回カンヌ国際映画祭で男優賞を受賞した感動作。母親に置き去りにされた子ども4人が自分たちだけで生きる日々を描く。監督は是枝裕和。

2004年日本　監：是枝裕和　出：柳楽優弥、韓英恵、ＹＯＵ、北浦愛

ダンサー・イン・ザ・ダーク
DANCER IN THE DARK（141分）　ミュージカル・音楽　同時

C 4日(火)前3:45 5.1　4K 13日(木)後10:45 5.1

ラース・フォン・トリアー監督によるミュージカル。息子のため懸命に働くシングルマザーをアーティストのビョークが演じ、第53回カンヌ国際映画祭でパルムドールと女優賞を受賞。

2000年デンマーク　監：ラース・フォン・トリアー　出：ビョーク、カトリーヌ・ドヌーヴ

ダンジョンズ&ドラゴンズ／アウトローたちの誇り
DUNGEONS & DRAGONS: HONOR AMONG THIEVES（135分）　アクション・冒険　同時

C 2日(日)前3:30 5.1　C 16日(日)前4:15 5.1　4K 28日(金)後6:45 5.1

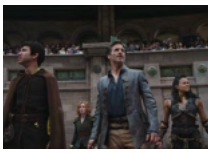

世界的人気ゲーム「ダンジョンズ&ドラゴンズ」を実写映画化。さまざまな種族やモンスターが棲む世界を舞台に、盗賊エドガンが巨悪に立ち向かうべく大冒険を繰り広げる。

2023年アメリカ　監：ジョナサン・ゴールドスタイン、ジョン・フランシス・デイリー　出：クリス・パイン、ミシェル・ロドリゲス

線は、僕を描く
（107分）　恋愛・青春　同時

C 29日(土)後3:30 5.1字

水墨画に出合った青年の心の成長を描く、横浜流星主演の青春映画。絵画展設営のアルバイトをする男子大学生が、水墨画界の巨匠に声を掛けられ水墨画を学び始める。

2022年日本　監：小泉徳宏　出：横浜流星、清原果耶、細田佳央太、河合優実

戦慄怪奇ワールド コワすぎ！
（78分）　ホラー　同時

C 2日(日)前7:30字　C 7日(金)後4:45字

ホラー映画の鬼才・白石晃士監督によるフェイクドキュメンタリーシリーズの劇場版。廃虚に映っていた“赤い女”の謎を追うチームが、体当たりで取材する一部始終を映し出す。

2023年日本　監：白石晃士　出：大迫茂生、久保山智夏、福永朱梨、小倉綾乃

そ SOUL RED 松田優作
（102分）　ドキュメンタリー　同時

L 11日(火)前8:30字　C 21日(金)前5:00字

1989年、40歳で早世した松田優作の実像に迫るドキュメンタリー。貴重な資料映像を交え、実子である松田龍平、翔太や、親交の深かった俳優仲間らが伝説の俳優の魅力を語る。

2009年日本　監：御法川修　出：アンディ・ガルシア、浅野忠信、仲村トオル、松田龍平

そらのレストラン
（126分）　ドラマ　同時

C 10日(月)後6:45 5.1字　P 16日(日)前6:15 5.1字

大泉洋主演のハートウオーミングドラマ。北海道の海が見える牧場で酪農業を営む亘理が、ある日、有名シェフの朝田と出会い1日限定のレストラン開業に向けて動き出す。

2019年日本　監：深川栄洋　出：大泉洋、本上まなみ、岡田将生、マキタスポーツ

それいけ！ゲートボールさくら組
（108分）　コメディ　同時

C 5日(水)後4:45 5.1字

藤竜也主演の人情コメディ。学生時代、ラグビーに打ち込んだ76歳の織田桃次郎は、友の窮地を救うため、かつての仲間たちとゲートボールのチームを結成し大会優勝を目指す。

2023年日本　監：野田孝則　出：藤竜也、石倉三郎、大門正明、森次晃嗣

た ∀ガンダム Ⅰ 地球光
（130分）　アニメ　同時

C 23日(日)前8:30字

TVアニメ「∀ガンダム」を2部構成に再編集した劇場版第1部。人類が月の民と文明が遅れた地球人に分かれた未来で、月の民の移民計画によって月と地球の間で争いが勃発する。

2002年日本　監：富野由悠季　声：朴璐美、高橋理恵子、村田秋乃、青羽剛

∀ガンダム Ⅱ 月光蝶
（127分）　アニメ　同時

C 23日(日)前10:45字

ガンダムの原点に戻るTVアニメ「∀ガンダム」の劇場版総集編第2部。激化する月の民と地球人の争いの中で、月の女王ディアナと地球人キエルは協力して和平の道を模索する。

2002年日本　監：富野由悠季　声：朴璐美、高橋理恵子、村田秋乃、青羽剛

対峙
MASS（112分）　ドラマ　同時

C 19日(水)前11:30 5.1

俳優フラン・クランツが監督・脚本を手掛けた衝撃の対話劇。高校で起きた銃乱射事件で息子を失った被害者の両親と、自ら命を絶った加害少年の両親が対面し4人だけで語り合う。

2021年アメリカ　監：フラン・クランツ　出：リード・バーニー、アン・ダウド

す 初 スラムドッグス
STRAYS（94分）　コメディ　同時

C 30日(日)後11:30 5.1

元飼い主に復讐するイヌの姿を描くコメディ。飼い主のダグに騙され家から遠く離れた場所に捨てられたレジーは、野良犬のカリスマ、バグに出会い、ダグへの復讐を決意する。

[PG12]　2023年アメリカ　監：ジョシュ・グリーンバウム　出：ウィル・フォーテ　声：ウィル・フェレル

せ 星願 あなたにもういちど[デジタル・リマスター版]
星願（94分）　恋愛・青春　同時

C 28日(金)前4:25

香港でロングヒットを記録したピュアなラブファンタジー。急死するも天使から5日間だけ別人として生き返ることを許された青年が、ひそかに想いを寄せていた女性に会いにいく。

1999年香港　監：ジングル・マ　出：リッチー・レン、セシリア・チャン

聖職の碑
（153分）　ドラマ　同時

C 3日(月)後0:00字

1913年の木曽駒ヶ岳における山岳遭難事故を題材にした新田次郎の小説を映画化。尋常高等小学校の修学旅行で起こった悲劇を通し、生きることの意味や教育の在り方を問う。

1978年日本　監：森谷司郎　出：鶴田浩二、岩下志麻、三浦友和、北大路欣也

聖地には蜘蛛が巣を張る
HOLY SPIDER（118分）　サスペンス　同時

C 30日(日)前0:15 5.1

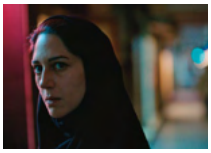

ザーラ・アミール・エブラヒミが第75回カンヌ国際映画祭女優賞を受賞した犯罪サスペンス。実際の娼婦連続殺人事件をもとに、女性差別が根深いイラン社会の暗部を映し出す。

[R15+]　2022年デンマーク／ドイツ　他　監：アリ・アッバシ　出：メフディ・バジェスタニ、ザーラ・アミール・エブラヒミ

聖なる復讐者
CHRISTMAS CAROL（131分）　サスペンス　同時

C 22日(土)前6:15 5.1

韓国のアイドルグループ「GOT7」のパク・ジニョン主演による犯罪サスペンス。双子の弟を殺した犯人を捜すべく、危険な少年院に潜入した青年が壮絶なサバイバルを繰り広げる。

[PG12]　2022年韓国　監：キム・ソンス　出：パク・ジニョン、キム・ヨンミン

せかいのおきく
（91分）　歴史・時代・西部劇　同時

C 3日(月)後4:45 5.1字　C 8日(土)前7:45 5.1字

江戸時代末期、社会の底辺に生きる男女の純愛をモノクロで活写する時代劇。武家の娘ながら父親と貧しく暮らすおきくは、父親を狙う刺客に喉を切られて声を失ってしまう。

2023年日本　監：阪本順治　出：黒木華、寛一郎、池松壮亮、眞木蔵人

初 セカンドチャンス 若返った熟女
SALAMAT DAKS（92分）　アダルト　同時

C 5日(水)後11:00

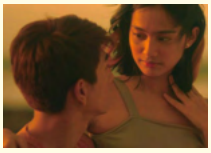

2度目の人生を謳歌しようと奮闘する女性の姿を描くセクシーコメディ。最新の美容技術で若さと美貌を手に入れた中年女性マリカーは、想い続けた男性ミッコに接近する。

[R15+相当]　2023年フィリピン　監：ポピー・ボニファシオ・ジュニア　出：アルマ・モレノ、アヤナ・ミソラ

セクション8：リベンジ・ミッション
SECTION 8（99分）　アクション・冒険　同時

L 17日(月)前0:20 5.1

愛する者を殺された男性の復讐を描くアクション。妻子をギャングに殺され復讐に燃える元海兵隊のジェイクは、“セクション8”という謎の組織に誘われ危険なミッションに挑む。

2022年アメリカ　監：クリスチャン・セスマ　出：ドルフ・ラングレン、ライアン・クワンテン

『スラムドッグス』：©2023 Universal Studios. All Rights Reserved.『星願 あなたにもういちど[デジタル・リマスター版]』：© 2011 Gala Film Distribution Limited Deltamac Company Limited Sil-Metropole Organisation Limited All rights reserved.『聖職の碑』：©1978 東宝・シナノ企画『聖地には蜘蛛が巣を張る』：©Profile Pictures / One Two Films『聖なる復讐者』：© 2022 FINECUT Co., Ltd. & BLUE PLANTT Co., Ltd. ALL RIGHTS RESERVED『せかいのおきく』：©2023 FANTASIA『セカンドチャンス 若返った熟女』：© VIVA Communications『セクション８：リベンジ・ミッション』：© 2022 High Velocity Snail, Inc. All Rights Reserved.『線は、僕を描く』：©砥上裕將／講談社　©2022映画「線は、僕を描く」製作委員会『戦慄怪奇ワールド コワすぎ！』：© 2023「戦慄怪奇ワールド コワすぎ！」製作委員会『SOUL RED 松田優作』：© 2009 SOUL RED Film Partners『そらのレストラン』：©2018「そらのレストラン」製作委員会『それいけ！ゲートボールさくら組』：©2023「それいけ！ゲートボールさくら組」製作委員会『∀ガンダム Ⅰ 地球光』：©創通・サンライズ『∀ガンダム Ⅱ 月光蝶』：©創通・サンライズ『対峙』：© 2020 7 ECCLES STREET LLC『大名倒産』：©2023 映画「大名倒産」製作委員会『ダウンタウン物語』：© National Film Trustee Co Ltd 1976『タッドの大冒険 呪いのエメラルド・タブレット』：©2024 Paramount Pictures.『TATTOO＜刺青＞あり』：©1982 国際放映／ブロウアップ／ATG『誰かがあなたを愛してる』：© 2010 Fortune Star Media Limited. All Rights Reserved.『誰も知らない』：©2004「誰も知らない」製作委員会『ダンサー・イン・ザ・ダーク』：©ZENTROPA ENTERTAINMENTS4, TRUST FILM SVENSKA, LIBERATOR PRODUCTIONS, PAIN UNLIMITED, FRANCE 3 CINÉMA & ARTE FRANCE CINÉMA『ダンジョンズ&ドラゴンズ／アウトローたちの誇り』：© Paramount Pictures.

テリファー[R15+指定版]
TERRIFIER(85分) ホラー 同時

P 19日(水)前0:00 5.1　C 23日(日)前0:00 5.1

残酷非道な殺人ピエロが凶行を繰り広げるバイオレンスホラー。ハロウィーンパーティーの帰り、ダイナーでピエロ姿の男に出会ったタラは命を狙われ、一晩中追われることになる。

[R15+] 2016年アメリカ　監:デイミアン・レオーネ　出:ジェナ・カネル、サマンサ・スカフィディ

テリファー 終わらない惨劇[R15+指定版]
TERRIFIER 2(139分) ホラー 同時

P 19日(水)前1:30 5.1　C 23日(日)前1:30 5.1

殺人ピエロによる虐殺を描くホラー『テリファー』('16)の続編。惨劇から1年後のハロウィーン。死体安置所からよみがえった殺人鬼アート・ザ・クラウンが再び街に現われる。

[R15+] 2022年アメリカ　監:デイミアン・レオーネ　出:ローレン・ラヴェラ、デヴィッド・ハワード・ソーントン

初 天国はまだ遠い
(38分) ドラマ 同時

C 22日(土)後10:15 字

『偶然と想像』(➲P35)の濱口竜介監督による短編作。AVのモザイク付けを仕事にする雄三は女子高校生の三月と奇妙な共同生活を送っていたが、ある日そこへ三月の妹が訪れる。

2015年日本　監:濱口竜介　出:岡部尚、小川あん、玄理

デンジャラス・レディ
ACTION TEAM OVERLORD FLOWER(70分) アクション・冒険 同時

P 14日(金)前7:10

女性特殊工作員チームが美貌と戦闘力で悪と戦う中国製アクション。相次ぐ華僑令嬢の誘拐事件の裏にいる悪徳IT企業に対し、情報科学技術企業の特殊工作員たちが立ち上がる。

2022年中国　監:リウ・パイン、ホウ・ソンソン　出:リー・マァンマァン、ウェイラン・チェン

と 初 特別編 響け!ユーフォニアム～アンサンブルコンテスト～
(58分) アニメ 同時

C 9日(日)後6:00 5.1 字　P 25日(火)後0:30 5.1 字

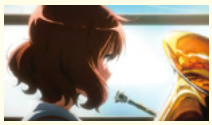

吹奏楽に懸ける高校生たちの青春を描く人気アニメ「響け!ユーフォニアム」の特別編。コンテストの校内予選に向け、続発する問題に向き合う新部長・黄前久美子の奮闘と葛藤を描く。

2023年日本　監:石原立也　声:黒沢ともよ、朝井彩加、豊田萌絵、安済知佳

ドッグヴィル
DOGVILLE(178分) ドラマ

4K 18日(火)後11:15 5.1

床に白線で町や建物を描いただけの斬新な舞台空間で撮影された衝撃作。ギャングに追われ小さな村に逃げ込んだグレースは、ある条件をのみ村にかくまってもらうことになる。

[R-15] 2003年デンマーク　監:ラース・フォン・トリアー　出:ニコール・キッドマン、ポール・ベタニー

殿、利息でござる!
(130分) 歴史・時代・西部劇 同時

P 10日(月)後1:20 5.1 字

磯田道史の評伝を阿部サダヲ主演で映画化。造り酒屋の十三郎らが、年貢の取り立てや労役で疲弊した町を救うために奔走する。フィギュアスケーターの羽生結弦が殿様役で出演。

2016年日本　監:中村義洋　出:阿部サダヲ、永山瑛太、妻夫木聡、竹内結子

ドライブ・マイ・カー
(179分) ドラマ 同時

C 23日(日)後6:00 5.1 字

村上春樹の短編小説を濱口竜介監督が映画化。秘密を残し急死した妻への喪失感を抱えた男性が、自らの運命に向き合っていく。第94回アカデミー賞で国際長編映画賞を受賞。

[PG12] 2021年日本　監:濱口竜介　出:西島秀俊、三浦透子、霧島れいか、岡田将生

茶飲友達
(136分) ドラマ 同時

C 3日(月)前3:00 5.1 字

実際の事件をもとにした群像ドラマ。独身のマナたちは「茶飲友達(ティー・フレンド)」を設立。その実態は、新聞広告で集まってきた男性たちのもとへ高齢女性を派遣する売春クラブだった。

[PG12] 2022年日本　監:外山文治　出:岡本玲、磯西真喜、海沼未羽、渡辺哲

超高速!参勤交代
(120分) 歴史・時代・西部劇 同時

P 11日(火)後0:30 5.1 字　C 30日(日)後2:30 5.1 字

江戸幕府から無理難題を突き付けられた弱小藩藩主の奮闘を描く時代劇。幕府の陰謀で8日かかる参勤交代を5日でするよう命じられた湯長谷藩主・内藤政醇は奇想天外な策を練る。

2014年日本　監:本木克英　出:佐々木蔵之介、深田恭子、伊原剛志、寺脇康文

超高速!参勤交代　リターンズ
(120分) コメディ 同時

P 11日(火)後2:30 5.1 字　C 30日(日)後4:35 5.1 字

むちゃな日程での参勤交代を命じられた小藩の奮闘を描いた『超高速!参勤交代』('14)の続編。江戸への"参勤"を達成した湯長谷藩一行の、国元へ帰る過酷な"交代"の旅を綴る。

2016年日本　監:本木克英　出:佐々木蔵之介、深田恭子、伊原剛志、寺脇康文

つ ツイスター　スーパー・ストーム
SUPERCELL(102分) サスペンス 同時

C 28日(金)前7:55 5.1

竜巻の脅威を描いたディザスターサスペンス。10年前、憧れの父を竜巻で亡くした高校生ウィルは、竜巻観光ツアー業で働くおじのロイを訪問して危険なツアーに参加する。

2023年アメリカ　監:ハーバート・ジェームズ・ウィンタースターン　出:スキート・ウーリッチ、アン・ヘッシュ

2ガンズ
2 GUNS(109分) アクション・冒険 同時

P 5日(水)後4:35 5.1　C 20日(木)後7:00 5.1

ユーモアと皮肉を織り交ぜた痛快アクション。マフィアに潜入捜査中の麻薬捜査官ボビーと海軍将校マイケルは、犯罪の証拠になる大金を強奪するが、マイケルの裏切りで金が消える。

2013年アメリカ　監:バルタザール・コルマウクル　出:デンゼル・ワシントン、マーク・ウォールバーグ

て ディアボロス 悪魔の扉
THE DEVIL'S ADVOCATE(144分) サスペンス 同時

C 12日(水)後9:00 5.1

アル・パチーノ、キアヌ・リーヴス共演のオカルトミステリー。無敗の弁護士ケヴィンは大手事務所に引き抜かれる。ケヴィンが多忙になり、孤独な妻は精神に異常をきたしてしまう。

1997年アメリカ　監:テイラー・ハックフォード　出:アル・パチーノ、キアヌ・リーヴス

DC がんばれ!スーパーペット
DC LEAGUE OF SUPER-PETS(106分) アニメ 同時

P 4日(火)前5:30 吹替版 5.1 字

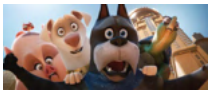

DCコミックスが誇る人気スーパーヒーローたちのペットが大活躍するCGアニメ。スーパーマンの相棒であるイヌのクリプトと仲間たちが、誘拐されたスーパーマンの救出に奮闘する。

2022年アメリカ　監:ジャレッド・スターン　声:楠大典、高木渉

デスパレート・ラン
THE DESPERATE HOUR(85分) サスペンス 同時

C 6日(木)前8:45 5.1　P 11日(火)後6:35 5.1

ナオミ・ワッツ主演のシチュエーションスリラー。森の中でジョギング中の女性が、息子が通う高校で発生した立てこもり事件を、1台のスマホだけを頼りに解決しようと奮闘する。

2021年アメリカ　監:フィリップ・ノイス　出:ナオミ・ワッツ、コールトン・ゴッボ

探偵マリコの生涯で一番悲惨な日
(117分) ドラマ 同時

P 8日(土)後1:00 5.1 字　C 18日(火)前11:30 5.1 字

新宿・歌舞伎町を舞台に、バーのママ兼探偵のマリコが活躍する探偵ドラマ。地球外生命体を奪った科学者を捜す依頼を受けたマリコに、次々と奇妙な依頼が舞い込んでくる。

[PG12] 2023年日本　監:内田英治、片山慎三　出:伊藤沙莉、竹野内豊、北村有起哉、宇野祥平

探偵物語(1983)
(112分) 恋愛・青春 同時

L 10日(月)前6:00 字　C 19日(水)前7:30 字

松田優作と薬師丸ひろ子が共演したラブサスペンス。女子大学生と彼女を守る私立探偵が、探偵の別れた妻にかけられた殺人容疑を晴らすべく協力して真犯人捜しに乗り出す。

1983年日本　監:根岸吉太郎　出:薬師丸ひろ子、松田優作、岸田今日子、北詰友樹

ち 小さき麦の花
隠入塵煙(134分) ドラマ 同時

C 10日(月)前9:45 5.1

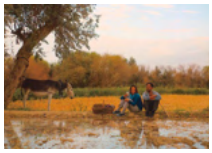

中国で異例のヒットを記録した人間ドラマ。地方の寒村を舞台に、自然の脅威や時代の変革の波にさらされながらも、互いを慈しみ支え合ってつつましく生きる夫婦の姿を綴る。

2022年中国　監:リー・ルイジュン　出:ウー・レンリン、ハイ・チン

ちひろさん
(132分) ドラマ 同時

C 23日(日)前4:00 5.1 字

安田弘之の同名漫画を有村架純主演で実写映画化。海辺の小さな街を舞台に、弁当店で働く元風俗嬢の女性が、飾らない温かな包容力で、生きづらさを抱えた人々を癒やしていく。

[PG12] 2023年日本　監:今泉力哉　出:有村架純、豊嶋花、嶋田鉄太、風吹ジュン

チャーリーズ・エンジェル(2000)
CHARLIE'S ANGELS(99分) アクション・冒険 同時

L 1日(土)前8:00 吹替版 5.1 字　P 17日(月)後3:50 吹替版 5.1 字

女性探偵トリオが活躍する往年の世界的人気TVドラマをリメイクした痛快アクション。とある依頼を引き受けたことからエンジェルたちとボスのチャーリーが命を狙われてしまう。

2000年アメリカ　監:マックG　出:キャメロン・ディアス、ドリュー・バリモア

チャーリーズ・エンジェル　フルスロットル
CHARLIE'S ANGELS: FULL THROTTLE(106分) アクション・冒険 同時

L 2日(日)前8:00 吹替版 5.1 字　P 17日(月)後5:35 吹替版 5.1 字

キャメロン・ディアスらが演じる女性探偵3人組の活躍を描く第2作。テロリストが狙う指輪を巡り、エンジェルたちとデミ・ムーア演じる元エンジェルらが争奪戦を繰り広げる。

2003年アメリカ　監:マックG　出:キャメロン・ディアス、ドリュー・バリモア

チャーリーズ・エンジェル(2019)
CHARLIE'S ANGELS(119分) アクション・冒険 同時

P 17日(月)後1:50 吹替版 5.1 字

TVドラマで人気を博し、2本の映画版も製作された「チャーリーズ・エンジェル」を再映画化。3人の女性エージェントが、新エネルギーを兵器化しようとたくらむ巨悪に挑む。

2019年アメリカ　監:エリザベス・バンクス　出:クリステン・スチュワート、ナオミ・スコット

チャイニーズ・ゴースト・ストーリー(1987)
倩女幽魂(97分) ホラー 同時

C 6日(木)前10:15

中国で古くから伝わる怪談を現代風に映画化した人気シリーズ第1作。旅の青年ツァイサンが、宿泊した古寺に現われた美女の幽霊に恋をし、彼女を魔王の手から救おうと奮闘する。

1987年香港　監:チン・シウトン　出:レスリー・チャン、ジョイ・ウォン

『探偵マリコの生涯で一番悲惨な日』:©2023「探偵マリコの生涯で一番悲惨な日」製作委員会 『探偵物語(1983)』:©KADOKAWA 1983『小さき麦の花』:©2022 Qizi Films Limited, Beijing J.Q. Spring Pictures Company Limited. All Rights Reserved.『ちひろさん』:© 2023 Asmik Ace, Inc.　©安田弘之(秋田書店) 2014『チャーリーズ・エンジェル(2000)』:©2000 COLUMBIA PICTURES INDUSTRIES, INC.『チャーリーズ・エンジェル　フルスロットル』:© 2003 COLUMBIA PICTURES　INDUSTRIES, INC. ALL RIGHTS RESERVED.『チャーリーズ・エンジェル(2019)』:©2019 Columbia Pictures Industries, Inc., Perfect World Pictures (USA) Inc. and 2.0 Entertainment Borrower, LLC. All Rights Reserved.『チャイニーズ・ゴースト・ストーリー(1987)』:© 2010 Fortune Star Media Limited. All Rights Reserved.『茶飲友達』:©2022茶飲友達フィルムパートナーズ『超高速!参勤交代』:©2014「超高速!参勤交代」製作委員会『超高速!参勤交代　リターンズ』:©2016「超高速!参勤交代　リターンズ」製作委員会『ツイスター　スーパー・ストーム』:© 2022 SUPERCELL LLC. ALL RIGHTS RESERVED.『2ガンズ』:© 2013 Georgia Film Fund Fifteen, LLC and Universal Pictures, a division of Universal City Studios, LLC. All Rights Reserved.『ディアボロス 悪魔の扉』:© Warner Bros. Productions Limited, Monarchy Enterprises B.V., Regency Entertainment (USA), Inc.『DC がんばれ!スーパーペット』:© 2022 Warner Bros. Ent. All Rights Reserved TM & © DC『デスパレート・ラン』:©2021 LAKEWOOD FILM LLC.　ALL RIGHTS RESERVED.『テリファー[R 1 5+指定版]』:© Dark Age Cinema,LLC『テリファー　終わらない惨劇[R 1 5+指定版]』:© 2022 DARK AGE CINEMA LLC. ALL RIGHTS RESERVED『天国はまだ遠い』:© 2015 神戸ワークショップシネマプロジェクトLLP『デンジャラス・レディ』:© Zhejiang Aofang Film Co, Ltd『特別編 響け!ユーフォニアム～アンサンブルコンテスト～』:©武田綾乃・宝島社/「響け!」製作委員会『ドッグヴィル』:©Copyright 2003「殿、利息でござる!」:©2016「殿、利息でござる!」製作委員会『ドライブ・マイ・カー』:©2021「ドライブ・マイ・カー」製作委員会

初日本統一外伝　田村悠人
(81分)　アクション・冒険 同時

C 7日(金)後11:15字

人気任侠シリーズ「日本統一」シリーズのスピンオフ作。侠和会本部長の田村悠人は子分にけがを負わせた東龍会からけじめを取ろうとするが、覆面の男たちから銃で狙われる。

2021年日本　監:辻裕之　出:山口祥行、本宮泰風、小手山雅、横山涼

初日本統一外伝　田村悠人２
(71分)　アクション・冒険 同時

C 8日(土)前0:40字

「日本統一」のスピンオフ「田村悠人」の第2作。田村が政治結社構成員と対峙する中、田村と因縁がある親子が誘拐された。田村は一連の事件に迫田組若頭補佐・林の関与を疑う。

2021年日本　監:辻裕之　出:山口祥行、本宮泰風、小手山雅、横山涼

初日本統一５３
(77分)　アクション・冒険 同時

C 8日(土)前1:55字

人気任侠シリーズ第53作。侠和会の若頭・氷室と本部長・田村は、矢車会先代の葬儀を仕切り東京進出をアピール。そんな中、横浜で謎の合成麻薬が出回り不穏な空気が流れ始める。

2022年日本　監:辻裕之　出:本宮泰風、山口祥行、金馬貴之、宮崎優

初日本統一５４
(71分)　アクション・冒険 同時

C 8日(土)前3:15字

シリーズ第54作。丸神会中森組組長・中森と氷室が何者かに銃撃され、氷室は事情聴取のため警察へ。一方、トラと照はクラブで大騒ぎし、ある波乱を巻き起こそうとしていた。

2022年日本　監:辻裕之　出:本宮泰風、山口祥行、金馬貴之、宮崎優

初日本統一５５
(71分)　アクション・冒険 同時

C 8日(土)前4:30字

人気任侠シリーズ第55作。トラが逮捕され特捜班・松宮の目が厳しくなる中、雲隠れした中森組組長・中森を誘い出すべく、侠和会と丸神会が集うことに。

2023年日本　監:辻裕之　出:本宮泰風、山口祥行、金馬貴之、宮崎優

ニンフォマニアック Vol.1[R１５+指定版]
NYMPHOMANIAC：VOL. Ⅰ(118分)　ドラマ 同時

C 13日(木)前1:15

女性のセクシュアリティーをテーマにしたラース・フォン・トリアー監督の問題作の第1部。強い性的欲求を抱えたヒロインの冒険遍歴をシニカルなユーモアを織り交ぜ過激に描く。

[R15+]　2013年デンマーク/ドイツ　他　監:ラース・フォン・トリアー　出:シャルロット・ゲンズブール、ステラン・スカルスガルド

ニンフォマニアック Vol.2[R１５+指定版]
NYMPHOMANIAC：VOL. Ⅱ(124分)　ドラマ 同時

C 14日(金)前1:00

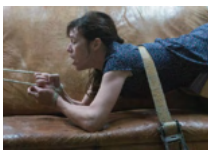

シャルロット・ゲンズブールが色情狂の女性を体当たりで演じた衝撃作の第2部。数え切れないほど多くの男性と情事を重ねてきたジョーだったが、不感症に悩まされる事態に陥る。

[R15+]　2013年デンマーク/ドイツ　他　監:ラース・フォン・トリアー　出:シャルロット・ゲンズブール、ステラン・スカルスガルド

ぬ　ぬいぐるみとしゃべる人はやさしい
(110分)　恋愛・青春 同時

L 27日(木)後8:30字

大前粟生の同名小説を映画化した青春群像劇。大学のぬいぐるみサークルを舞台に、人間関係やジェンダー問題に悩む若者たちの姿を通し新時代の優しさとは何かを問う。

2023年日本　監:金子由里奈　出:細田佳央太、駒井蓮、新谷ゆづみ、細川岳

な　ナイル殺人事件(2022)
DEATH ON THE NILE(127分)　サスペンス 同時

C 1日(土)後5:45 5.1　C 13日(木)前5:30 5.1　P 29日(土)後3:50 吹替版 5.1字

アガサ・クリスティが生んだ名探偵ポアロをケネス・ブラナーが演じるミステリー・シリーズ第2作。ナイル川を巡る豪華客船で起きた殺人事件の謎にポアロが挑む。

2022年アメリカ　監:ケネス・ブラナー　出:ケネス・ブラナー、ガル・ガドット

７番房の奇跡
MIRACLE IN CELL NO. 7(128分)　ドラマ 同時

C 4日(火)後0:30

韓国で大ヒットを記録したヒューマンコメディ。知的障害者の男性イ・ヨングは6歳の娘イェスンと暮らすが、ある少女が命を落とした事件で誤解から逮捕され、刑務所に送られる。

2013年韓国　監:イ・ファンギョン　出:リュ・スンリョン、カル・ソウォン

なのに、千輝(ちぎら)くんが甘すぎる。
(100分)　恋愛・青春 同時

C 6日(木)前7:00 5.1字

亜南くじらの人気漫画を実写映画化した青春ラブストーリー。陸上部のエースで学校一のモテ男子と、失恋したばかりの女子高校生が始めた奇妙な“片想いごっこ”の行方を描く。

2023年日本　監:新城毅彦　出:高橋恭平、畑芽育、板垣李光人、莉子

なまいきシャルロット
L'EFFRONTEE(93分)　恋愛・青春 同時

C 10日(月)後11:15

シャルロット・ゲンズブールの初主演作となる青春ラブロマンス。13歳の少女シャルロットのひと夏の体験を通し、大人の世界に憧れる少女の姿をみずみずしく描き出す。

1985年フランス　監:クロード・ミレール　出:シャルロット・ゲンズブール、ジャン＝フィリップ・エコフェ

名もなく貧しく美しく
(129分)　ドラマ 同時

C 13日(木)前3:15字

松山善三が自らの脚本を初めて監督した人間ドラマ。戦後の混乱期、ろう者同士の結婚という道を選んだ一組の夫婦が、けなげに支え合いながら生き抜いていく姿を感動的に綴る。

1961年日本　監:松山善三　出:高峰秀子、小林桂樹、島津雅彦、王田秀夫

に　苦い涙
PETER VON KANT(86分)　恋愛・青春 同時

P 16日(日)前10:00 5.1　L 27日(木)後7:00 5.1

名匠フランソワ・オゾン監督が『ペトラ・フォン・カントの苦い涙』('72)を現代風にアレンジしリメイク。新進俳優に熱を上げた中年映画監督の姿を軽妙なタッチで綴る。

[PG12]　2022年フランス　監:フランソワ・オゾン　出:ドゥニ・メノーシェ、イザベル・アジャーニ

二代目はクリスチャン
(102分)　コメディ 同時

C 24日(月)後11:00字　P 30日(日)前7:00字

つかこうへいの原作を井筒和幸監督が映画化した任侠コメディ。ヤクザの跡取りと婚約したシスター今日子は、彼の死で二代目を襲名。やがて神戸の利権抗争に巻き込まれていく。

1985年日本　監:井筒和幸　出:志穂美悦子、岩城滉一、柄本明、北大路欣也

日輪の遺産
(135分)　サスペンス 同時

C 10日(月)後2:15 5.1字

浅田次郎の同名小説を佐々部清監督が映画化したサスペンス。1945年日本で、マッカーサーから奪った財宝を隠匿する密命を巡る、陸軍将校と女学生たちの壮絶な運命を描く。

2011年日本　監:佐々部清　出:堺雅人、中村獅童、福士誠治、ユースケ・サンタマリア

と　トランスフォーマー／ビースト覚醒
TRANSFORMERS：RISE OF THE BEASTS(128分)　アクション・冒険 同時

P 15日(土)前11:00 吹替版 5.1字　C 27日(木)後4:30 5.1

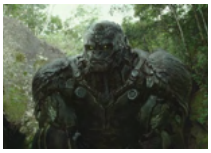

SFアクション大作「トランスフォーマー」シリーズ第7作。最強の敵“ユニクロン”が地球を標的に始動。プライムはこの危機を救うべくビースト戦士たちとともに立ち上がる。

2023年アメリカ　監:スティーヴン・ケイプル・ジュニア　出:アンソニー・ラモス、ドミニク・フィッシュバック

ドリームガールズ[ディレクターズ・カット版]
DREAMGIRLS(141分)　ミュージカル・音楽 同時

C 16日(日)前11:15 5.1　P 27日(木)前3:45 5.1

成功を夢見る3人組の黒人女性ボーカルグループの栄光と挫折を、芸能界の内幕を交えて描く。第79回アカデミー賞でジェニファー・ハドソンの助演女優賞など2部門を受賞。

2006年アメリカ　監:ビル・コンドン　出:ジェイミー・フォックス、ビヨンセ

ドリヴン
DRIVEN(117分)　アクション・冒険 同時

P 5日(水)前5:00 吹替版 5.1字　P 18日(火)後2:15 吹替版 5.1字

リアルなCGを駆使したスピード感あふれるカーレースアクション。カート・レースの世界を舞台に、ベテランレーサーとスランプに陥る若手レーサーの友情と葛藤が交錯する。

2001年アメリカ　監:レニー・ハーリン　出:シルヴェスター・スタローン、パート・レイノルズ

トリとロキタ
TORI ET LOKITA(89分)　ドラマ 同時

C 11日(火)前11:15 5.1

名匠ジャン＝ピエールとリュックのダルデンヌ兄弟によるヒューマンドラマ。アフリカからベルギーに渡った移民の少年と少女が、孤立無援の中、過酷な現実を生き抜こうとする。

2022年ベルギー／フランス　監:ジャン＝ピエール・ダルデンヌ、リュック・ダルデンヌ　出:パブロ・シルズ、ジョエリー・ムブンドゥ

トレーニング デイ
TRAINING DAY(123分)　サスペンス 同時

P 5日(水)後0:30 5.1　C 11日(火)前8:45 5.1

理想に燃える新人刑事が悪徳ベテラン刑事に振り回されるサスペンス。新人刑事のジェイクは尊敬する麻薬捜査官アロンゾとコンビを組むが、アロンゾは日常的に汚職を行なっていた。

2001年アメリカ　監:アントワーン・フークア　出:デンゼル・ワシントン、イーサン・ホーク

ドロステのはてで僕ら
(71分)　SF・ファンタジー 同時

C 28日(金)後1:30 5.1字

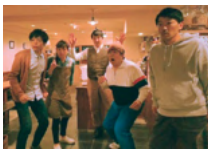

劇団「ヨーロッパ企画」初となるオリジナル長編映画。テレビを介し、2分後の未来とつながってしまったカトウ。やがて、そのテレビの存在を知った仲間がもっと先の未来を知ろうと躍起になる。

2020年日本　監:山口淳太　出:土佐和成、藤谷理子、石田剛太、諏訪雅

トワイライト ささらさや
(116分)　ドラマ 同時

C 12日(水)後7:00 5.1字　C 28日(金)前9:40 5.1字

加納朋子のベストセラー小説「ささら さや」を映画化。事故死するも愛する妻子が心配で、成仏できずに幽霊となってさまよう男。彼は他人の体に乗り移って、妻子を助けようと奮闘する。

2014年日本　監:深川栄洋　出:新垣結衣、大泉洋、中村蒼、波乃久里子

ドント・ウォーリー・ダーリン
DON'T WORRY DARLING(123分)　サスペンス 同時

C 15日(土)前5:05 5.1

俳優でもあるオリヴィア・ワイルドの長編監督第2作となるスリラー。理想を追求した郊外の完璧な街で、愛する夫と幸せな結婚生活を送る女性を待ち受ける衝撃の運命を綴る。

[PG12]　2022年アメリカ　監:オリヴィア・ワイルド　出:フローレンス・ピュー、ハリー・スタイルズ

『トランスフォーマー／ビースト覚醒』:©2024 Paramount Pictures. Hasbro, Transformers and all related characters are trademarks of Hasbro. ©2023 Hasbro.『ドリームガールズ[ディレクターズ・カット版]』:© 2024 DREAMWORKS LLC AND PARAMOUNT PICTURES. ALL RIGHTS RESERVED.『ドリヴン』:© 2001 Champs Productions, Inc. All Rights Reserved.『トリとロキタ』:©LES FILMS DU FLEUVE - ARCHIPEL 35 - SAVAGE FILM - FRANCE 2 CINÉMA - VOO et Be tv - PROXIMUS - RTBF(Télévision belge)　Photos ©Christine Plenus『トレーニング デイ』:© Warner Bros. Entertainment Inc.『ドロステのはてで僕ら』:©ヨーロッパ企画/トリウッド2020『トワイライト ささらさや』:©2014「トワイライト ささらさや」製作委員会『ドント・ウォーリー・ダーリン』:© 2022 Warner Bros. Ent. All Rights Reserved『ナイル殺人事件(2022)』:©2024 20th Century Studios. All Rights Reserved.『７番房の奇跡』:© NEXT ENTERTAINMENT WORLD Inc. & FINEWORKS Co., Ltd. All Rights Reserved.『なのに、千輝くんが甘すぎる。』:©2023「なのに、千輝くんが甘すぎる。」製作委員会©亜南くじら/講談社『なまいきシャルロット』:©OLIANE PRODUCTIONS - MONTHYON FILMS - TELEMA - FILMS A2 / 1985『名もなく貧しく美しく』:©東宝『苦い涙』:©2022 FOZ - France 2 CINÉMA - PLAYTIME PRODUCTION ©Carole BETHUEL_Foz『二代目はクリスチャン』:©KADOKAWA 1985『日輪の遺産』:©2011「日輪の遺産」製作委員会『日本統一外伝　田村悠人』:©ライツキューブ『日本統一外伝　田村悠人２』:©ライツキューブ『日本統一５３』:© 2022スター・コーポレーション21『日本統一５４』:©2022スター・コーポレーション21『日本統一５５』:©2022スター・コーポレーション21『ニンフォマニアック Vol.1[Ｒ１５＋指定版]』:© 2013 ZENTROPA ENTERTAINMENTS31 APS, ZENTROPA INTERNATIONAL KÖLN, SLOT MACHINE, ZENTROPA INTERNATIONAL FRANCE, CAVIAR, ZENBELGIE, ARTE FRANCE CINÉMA『ニンフォマニアック Vol.2[Ｒ１５＋指定版]』:© 2013 ZENTROPA ENTERTAINMENTS31 APS, ZENTROPA INTERNATIONAL KÖLN, SLOT MACHINE, ZENTROPA INTERNATIONAL FRANCE, CAVIAR, ZENBELGIE, ARTE FRANCE CINÉMA『ぬいぐるみとしゃべる人はやさしい』:©映画「ぬいぐるみとしゃべる人はやさしい」

離ればなれになっても
GLI ANNI PIÙ BELLI(135分)　恋愛・青春 同時

C 20日(木)前9:30 5.1

本国イタリアで大ヒットしたラブストーリー。“宝石”の名を持つ美しい少女と3人の少年が、時代の荒波に翻弄されながら、出会いと別れを繰り返す40年の歳月を描く。

[PG12] 2020年イタリア　監:ガブリエレ・ムッチーノ　出:ピエルフランチェスコ・ファヴィーノ、ミカエラ・ラマッツォッティ

母の聖戦
LA CIVIL(135分)　ドラマ 同時

C 24日(月)後2:30 5.1

誘拐ビジネスが横行するメキシコが舞台の社会派ドラマ。犯罪組織に連れ去られた娘の奪還に奔走する母親の闘いを描く。第74回カンヌ国際映画祭ある視点部門で勇気賞を受賞。

2021年ベルギー／ルーマニア　他　監:テオドラ・アナ・ミハイ　出:アルセリア・ラミレス、アルバロ・ゲレロ

バビロン
BABYLON(189分)　ドラマ

4K 7月1日(月)前1:00 5.1

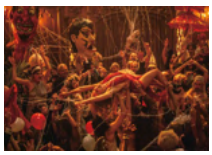

ハリウッド黄金時代の内幕をきらびやかに描く群像ドラマ。無声からトーキーへと移り変わる激動の波に翻弄されながらも、それぞれの夢を追いかける男女の運命を映し出す。

[R15+] 2022年アメリカ　監:デイミアン・チャゼル　出:ブラッド・ピット、マーゴット・ロビー

ハムナプトラ　失われた砂漠の都
THE MUMMY(125分)　アクション・冒険 同時

C 10日(月)後0:00 5.1　L 17日(月)前6:30 吹替版 5.1字　P 24日(月)前9:45 吹替版 5.1字

ブレンダン・フレイザー主演のアドベンチャー第1作。悪霊となって復活した古代エジプトの神官イムホテップに、元軍人のリックと考古学者のエヴリンが立ち向かう。

1999年アメリカ　監:スティーヴン・ソマーズ　出:ブレンダン・フレイザー、レイチェル・ワイズ

ハムナプトラ2／黄金のピラミッド
THE MUMMY RETURNS(130分)　アクション・冒険 同時

C 11日(火)後0:45 5.1　L 17日(月)前8:45 5.1　P 24日(月)後0:00 吹替版 5.1字

現代に復活した古代エジプトの悪霊と戦うアドベンチャー大作第2作。前作から8年後、結婚したリックとエヴリンは、再び現われたイムホテップに息子を奪われてしまう。

2001年アメリカ　監:スティーヴン・ソマーズ　出:ブレンダン・フレイザー、レイチェル・ワイズ

ハムナプトラ3 呪われた皇帝の秘宝
THE MUMMY: TOMB OF THE DRAGON EMPEROR(112分)　アクション・冒険 同時

C 12日(水)後1:20 5.1　L 18日(火)前7:00 吹替版 5.1字　P 24日(月)後2:15 吹替版 5.1字

大ヒットアドベンチャーの第3作。第2次世界大戦後、秘宝“シャングリラの眼”を上海に運んだリック。だが、中国の覇権を狙う将軍が秘宝を奪い、古代の皇帝を復活させる。

2008年アメリカ　監:ロブ・コーエン　出:ブレンダン・フレイザー、ジェット・リー

薔薇の貴婦人
LA VENEXIANA(87分)　恋愛・青春 同時

C 25日(火)前2:15

16世紀の水の都ヴェネチアを舞台に、貴婦人たちの甘い夜を描く官能ドラマ。旅の青年ジュールズが、若い人妻と成熟した未亡人の貴婦人2人と関係を持つ様子をコミカルに描く。

[R15+相当] 1986年イタリア　監:マウロ・ボロニーニ　出:ラウラ・アントネッリ、モニカ・ヴェリトーレ

もう1冊ほしい!
プログラムガイドは
オンラインでご購入いただけます
ご希望の用途にあわせて1冊単位で注文が可能です。
年間定期購読も受け付けております。
お申込みはコチラ
kadokawashop.com/wowow
(本プログラムガイドの編集・制作を担当する
株式会社角川アスキー総合研究所のサイトに移行します)

ハウスメイド 欲望のしもべ
THE HOUSEMAID(115分)　サスペンス 同時

C 2日(日)前0:00　P 10日(月)前3:00

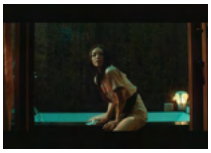

韓国映画の傑作『下女』('60)の再映画化『ハウスメイド』('10)をフィリピンでリメイクしたサスペンス。富豪一家の大邸宅で交わる禁断の愛と衝撃の結末を描く。

[R15+相当] 2021年フィリピン　監:ローマン・ペリッツ　出:カイリー・ヴェルソーザ、アルベルト・マルティネス

初バカ塗りの娘
(119分)　ドラマ 同時

C 7日(金)後9:00 5.1字　P 10日(月)後8:00 5.1字　C 17日(月)後3:00 5.1字　他

髙森美由紀の小説「ジャパン・ディグニティ」を映画化。青森の伝統工芸“津軽塗”をモチーフに、津軽塗の職人を目指す娘と寡黙な職人の父親が織り成す葛藤と絆を描き出す。

2023年日本　監:鶴岡慧子　出:堀田真由、小林薫、坂東龍汰、宮田俊哉

はじまりのうた
BEGIN AGAIN(104分)　ミュージカル・音楽 同時

L 14日(金)前1:45 5.1　C 19日(水)後5:15 5.1

音楽を通じて人生を再出発させていく男女を描く。落ちこぼれの音楽プロデューサー、ダンはライブハウスでシンガー・ソングライター、グレタの歌声を聴き、彼女にプロデビューを持ち掛ける。

2013年アメリカ　監:ジョン・カーニー　出:キーラ・ナイトレイ、アダム・レヴィーン

初裸足になって
HOURIA(99分)　ドラマ 同時

C 2日(日)後9:00 5.1　P 4日(火)後8:10 5.1　C 13日(木)後4:30 5.1

アルジェリア。バレエダンサーを夢見る女性フーリアは、犯罪者の男に大けがを負わされ、踊ることも声を出すこともできなくなる。落胆したフーリアだが、リハビリ施設でダンスを教えるようになる。

➲P16

おすすめポイント
『コーダ あいのうた』('21)で第94回アカデミー賞の助演男優賞に輝いたトロイ・コッツァーが製作総指揮を務めた感動作。『パピチャ　未来へのランウェイ』('19)のムニア・メドゥール監督と主演俳優リナ・クードリが再タッグを組んだ。

2022年フランス／アルジェリア　監:ムニア・メドゥール　出:リナ・クードリ、ラシダ・ブラクニ

初PASSION
(116分)　ドラマ 同時

C 20日(木)後10:45字

『偶然と想像』(➲P35)の濱口竜介監督による東京藝術大学大学院の修了作品。結婚を控えた一組のカップルを軸に、男女5人の感情のもつれ合いを繊細かつ情緒的に綴る。

2008年日本　監:濱口竜介　出:河井青葉、岡本竜汰、占部房子、岡部尚

初花腐(くた)し[R15+指定版]
(138分)　ドラマ 同時

C 16日(日)後10:00 5.1字　P 21日(金)前1:10 5.1字　C 27日(木)前1:00 5.1字

ピンク映画業界の貧しい監督・栩谷は、同棲していた女優の祥子が別の監督と心中したと知り通夜に出向くが、追い返される。後日、栩谷は怪しげな男性・伊関と出会うが、彼もかつて祥子と恋人同士だった。

➲P16

おすすめポイント
日本映画界で長年活躍する名脚本家である鬼才・荒井晴彦(今月特集を放送➲P25)が、松浦寿輝の同名小説を原作に、『火口のふたり[R15+指定版]』(➲P34)以来、4年ぶりに放った監督作。綾野剛、柄本佑、さとうほなみら共演。

[R15+] 2023年日本　監:荒井晴彦　出:綾野剛、柄本佑、さとうほなみ、吉岡睦雄

ね 猫と、とうさん
CAT DADDIES(89分)　ドキュメンタリー 同時

P 4日(火)後4:30 5.1

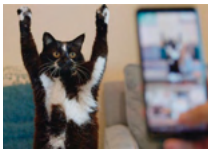

猫に愛情を注ぐ男性たちにカメラを向けたドキュメンタリー。コロナ禍の2020年を愛猫とともに乗り越えたさまざまな背景を持つ9人の男性の姿から、人間と猫の特別な絆を映し出す。

2022年アメリカ　監:マイ・ホン　出:ネイサン・ケーン、ジェフ・ジャドキンス

は 初バーナデット ママは行方不明
WHERE'D YOU GO, BERNADETTE(109分)　ドラマ 同時

C 9日(日)後9:00 5.1　P 13日(木)後6:00 5.1　C 20日(木)後3:00 5.1

舞台はシアトル。天才建築家バーナデットは現在専業主婦となり、IT企業で働く夫エルジーや15歳の娘ビーと暮らす。極度の人間嫌いな彼女は、家族旅行で行くはずだった南極に、突然ひとりで向かってしまう。

➲P16

おすすめポイント
『TAR/ター』('22)のケイト・ブランシェットが主演し、『6才のボクが、大人になるまで。』(➲P46)のリチャード・リンクレイターが監督したコメディ。ブランシェットは本作で、ゴールデン・グローブ賞10度目のノミネーションとなった。

2019年アメリカ　監:リチャード・リンクレイター　出:ケイト・ブランシェット、ビリー・クラダップ

バーニング・マウンテン 紅蓮の脱出行
ON FIRE(81分)　アクション・冒険 同時

C 12日(水)後3:20 5.1　P 18日(火)後8:35 5.1

山火事に巻き込まれてしまった一家が命懸けの避難に挑むディザスターアクション。山火事の警告を軽視したデーブら一家は、予想よりも早く火の手が迫り命の危険にさらされる。

2023年アメリカ　監:ピーター・ファシネリ、ニック・ライオン　出:ピーター・ファシネリ、フィオナ・ドゥーリフ

Pearl パール
PEARL(103分)　ホラー 同時

P 6日(木)前2:45 吹替版字　C 17日(月)前2:30 5.1

スラッシャーホラー3部作「X エックス」シリーズの第2作。第1作『X エックス』('22)に登場した凶悪老婦人パールを主人公に、いかにして彼女が殺人鬼へと変貌したかを描く。

[R15+] 2022年アメリカ　監:タイ・ウエスト　出:ミア・ゴス、デヴィッド・コレンスウェット

ハイ・ヒート その女 諜報員
HIGH HEAT(84分)　アクション・冒険 同時

P 7日(金)後11:30 5.1　P 30日(日)前3:45 5.1

オルガ・キュリレンコ主演のアクション。愛する夫がマフィアの暗殺の標的だと知った元KGB工作員のシェフが、裏社会に戻りマフィア壊滅のため単身で返り討ちにしていく。

2022年アメリカ　監:ザック・ゴールデン　出:オルガ・キュリレンコ、ドン・ジョンソン

バイロケーション 表
(119分)　ホラー 同時

L 28日(金)後7:00 5.1字

日本ホラー小説大賞を受賞した法条遥の小説を映画化。身近に出没するもうひとりの自分に狙われるヒロインの恐怖を描く。結末が異なる「表」と「裏」の2バージョンが公開された。

2014年日本　監:安里麻里　出:水川あさみ、千賀健永、高田翔、滝藤賢一

バイロケーション 裏
(121分)　ホラー 同時

L 28日(金)後9:00 5.1字

“自分でない別の自分”に人生を壊されていく恐怖を描くホラーの、結末が異なる“裏”バージョン。本作では、“バイロケーション”の存在の根幹に関わる秘密が明かされる。

2014年日本　監:安里麻里　出:水川あさみ、千賀健永、高田翔、滝藤賢一

『猫と、とうさん』:©Gray Hat Productions LLC 2021.『バーナデット ママは行方不明』:©2019 ANNAPURNA PICTURES, LLC. All rights reserved.『バーニング・マウンテン 紅蓮の脱出行』:© 2023 LONE STAR STORYTELLERS & MEDIA GROUP, LLC ALL RIGHTS RESERVED.『Pearl パール』:©2022 ORIGIN PICTURE SHOW LLC. All Rights Reserved.『ハイ・ヒート その女 諜報員』:© MAMA BEAR THE FILM, INC. 2023『バイロケーション 表』:©2014「バイロケーション」製作委員会『バイロケーション 裏』:©2014「バイロケーション」製作委員会『ハウスメイド 欲望のしもべ』: THE HOUSEMAID All Rights Reserved. 2021『バカ塗りの娘』:©2023「バカ塗りの娘」製作委員会『はじまりのうた』:© 2013 KILLIFISH PRODUCTIONS, INC. ALL RIGHTS RESERVED『裸足になって』:©THE INK CONNECTION - HIGH SEA - CIRTA FILMS - SCOPE PICTURES FRANCE 2 CINÉMA - LES PRODUCTIONS DU CHTIHI - SAME PLAYER, SOLAR ENTERTAINMENT『PASSION』:©東京藝術大学大学院映像研究科『花腐し[R15+指定版]』:©2023「花腐し」製作委員会『離ればなれになっても』:© 2020 Lotus Production s.r.l. - 3 Marys Entertainment『母の聖戦』:© MENUETTO FILM, ONE FOR THE ROAD,LES FILMS DU FLEUVE, MOBRA FILMS,TEOREMA All rights Reserved.『バビロン』:©2024 Paramount Pictures.『ハムナプトラ　失われた砂漠の都』:© 1999 Universal Studios. All Rights Reserved.『ハムナプトラ2／黄金のピラミッド』:© 2001 Universal Studios.All Rights Reserved.『ハムナプトラ3 呪われた皇帝の秘宝』:© 2008 Universal Studios. All Rights Reserved.『薔薇の貴婦人』:©1986 TITANUS

初火まつり
(127分) ドラマ 同時

C 3日(月)後11:45字 P 9日(日)後11:00字

芥川賞作家・中上健次が書き下ろした脚本を映画化。三重県・熊野の自然と人間、土着的な神話世界と現実の融合を題材に、次第に狂気をはらんでいくひとりのきこりの姿を描く。

1985年日本　監:柳町光男　出:北大路欣也、太地喜和子、三木のり平、宮下順子

初ヒンターラント
HINTERLAND(100分) サスペンス 同時

C 23日(日)後11:15 5.1 P 28日(金)前1:10 5.1

ステファン・ルツォヴィツキー監督が、残酷な戦争が生んだ悲劇を描く犯罪ミステリー。第1次世界大戦で崩壊したウィーンで、帰還兵の元刑事が連続猟奇殺人事件の真相を追う。

[PG12] 2021年オーストリア／ルクセンブルク　監:ステファン・ルツォヴィツキー　出:ムラタン・ムスル、リヴ・リサ・フリース

ふ 初ファースト・カウ
FIRST COW(122分) ドラマ 同時

C 27日(木)後6:45 5.1

米インディーズ映画界を代表する監督の一人、ケリー・ライカートによる人間ドラマ。西部開拓時代のオレゴンで一攫千金を夢見て手を取り合う男性2人の友情を静謐(せいひつ)なタッチで綴る。

2019年アメリカ　監:ケリー・ライカート　出:ジョン・マガロ、オリオン・リー

ファミリア
(122分) ドラマ 同時

C 1日(土)前5:45 5.1 字

新たな時代の家族の形を問うヒューマンドラマ。陶芸職人の父親と海外で働く実の息子、そして在日ブラジル人の青年が、国籍や文化などの違いを超え“家族”になろうと奮闘する。

[PG12] 2023年日本　監:成島出　出:役所広司、吉沢亮、サガエ・ルカス、ワケド・ファジレ

ファルコン・レイク
FALCON LAKE(101分) ドラマ 同時

C 28日(金)前6:10 5.1

俳優でもあるシャルロット・ルボンの長編監督デビュー作。湖畔の避暑地を舞台に、3歳年上の少女の奔放な振る舞いに翻弄される、14歳の少年の危うい初恋の行方を描く。

[PG12] 2022年カナダ／フランス　監:シャルロット・ルボン　出:ジョゼフ・アンジェル、サラ・モンプチ

プー　あくまのくまさん
WINNIE THE POOH : BLOOD AND HONEY(85分) ホラー 同時

C 16日(日)前0:45 5.1

世界中で愛される“くまのプーさん”を悪役キャラクターとして描くホラー。森に置き去りにされ野生化し血に飢えたプーと親友のピグレットが、残忍な人間狩りを繰り広げる。

[PG12] 2023年イギリス　監:リース・フレイク=ウォーターフィールド　出:ニコライ・レオン、マリア・テイラー

夫婦フーフー日記
(97分) ドラマ 同時

L 15日(土)前7:15 5.1 字 C 27日(木)後1:00 5.1 字

夫婦の闘病ブログをもとにした書籍「がんフーフー日記」を映画化。育児と仕事に孤軍奮闘する夫の前にがんで死んだ妻が現われ、少しずつ現実を受け入れていく過程を描く。

2015年日本　監:前田弘二　出:佐々木蔵之介、永作博美、佐藤仁美、高橋周平

初フェリックスとローラ
FELIX ET LOLA(92分) 恋愛・青春 同時

C 11日(火)後11:00

パトリス・ルコント監督がシャルロット・ゲンズブールを主演に描くラブロマンス。移動遊園地を舞台に、愛を恐れる孤独な女性と彼女をいちずに愛する男性の屈折した関係を映す。

2001年フランス　監:パトリス・ルコント　出:シャルロット・ゲンズブール、フィリップ・トレトン

犯罪都市(2017)
THE OUTLAWS(122分) アクション・冒険 同時

C 2日(日)後1:00 5.1

本国韓国で大ヒットした犯罪アクション。イス組と毒蛇組が勢力争いをしていた2004年のソウルに、中国マフィアの黒竜組が乗り込み一触即発の中、刑事のソクトは掃討作戦を決行する。

2017年韓国　監:カン・ユンソン　出:マ・ドンソク、ユン・ゲサン

犯罪都市 THE ROUNDUP
THE ROUNDUP(107分) サスペンス 同時

C 2日(日)後3:10 5.1

マ・ドンソク主演の犯罪アクション『犯罪都市(2017)』の続編。韓国・ソウルの刑事マ・ソクトは、ベトナムで自首した韓国人犯罪者の身柄を引き取るために現地に向かう。

[PG12] 2022年韓国　監:イ・サンヨン　出:マ・ドンソク、ソン・ソック

ハンターキラー 潜航せよ
HUNTER KILLER(122分) アクション・冒険 同時

P 8日(土)前10:50 吹替版 字 C 23日(日)前6:15 5.1 4K 7日(金)後6:45 5.1

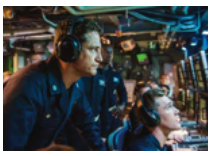

「ワイルド・スピード」シリーズの製作陣が手掛けた潜水艦アクション。ロシア近海で米海軍の潜水艦が姿を消し、捜索に当たる攻撃型原子力潜水艦が危険な任務に巻き込まれる。

2018年イギリス　監:ドノヴァン・マーシュ　出:ジェラルド・バトラー、ゲイリー・オールドマン

ひ HERO(2015)
(120分) ドラマ 同時

C 15日(土)後1:30 5.1 字

木村拓哉が型破りな検事を演じる人気TVドラマの劇場版第2弾。ある交通事故の真相を巡り、捜査権が及ばない大使館の治外法権の壁に阻まれた久利生公平らの奮闘を描く。

2015年日本　監:鈴木雅之　出:木村拓哉、北川景子、杉本哲太、濱田岳

光の旅人 K-PAX
K-PAX(121分) ドラマ 同時

P 6日(木)前6:15 5.1 C 18日(火)前9:15 5.1

自称宇宙人と周囲の人々の心の交流を描くヒューマンドラマ。宇宙人を名乗る男性が運び込まれた精神病院で、彼の影響により周りの入院患者たちが次第に快方に向かい出す。

2001年アメリカ　監:イアン・ソフトリー　出:ケヴィン・スペイシー、ジェフ・ブリッジス

非常線の女[新音声版]
(101分) ドラマ 同時

C 7日(金)前6:45 字

名匠・小津安二郎監督が手掛けた異色の和製ギャング映画。暗黒街で生きるボクサー崩れの男性とその情婦が、あるきょうだいとの交流を機に、裏社会から足を洗う決意をする。

1933年日本　監:小津安二郎　出:田中絹代、岡譲二、水久保澄子、三井秀夫

ひとりぼっちじゃない
(137分) 恋愛・青春 同時

C 7日(金)前4:00 5.1 字

伊藤ちひろが自らの同名小説をロックバンドKing Gnuの井口理主演で映画化。コミュニケーションが苦手な歯科医が謎多き女性に振り回され過ごす、純愛と狂気の日々を映し出す。

[PG12] 2023年日本　監:伊藤ちひろ　出:井口理、馬場ふみか、河合優実、相島一之

ヒポクラテスたち
(127分) ドラマ 同時

L 6日(木)前10:20 字 C 13日(木)前10:30 字

大森一樹が自身の体験をもとに脚本・監督を手掛けた青春群像劇。京都の医科大学で学ぶ学生たちが医師の卵として成長していく姿を、みずみずしいタッチで映し出す。

1980年日本　監:大森一樹　出:古尾谷雅人、伊藤蘭、柄本明、真喜志きさ子

は 初春に散る
(134分) ドラマ 同時

C 29日(土)後8:00 5.1 字 P 30日(日)前10:00 5.1 字

沢木耕太郎の同名小説を映画化した人間ドラマ。頂点を目指しながら挫折した元ボクサーと、不公平な判定で負け夢を見失った若きボクサーが、ともに世界チャンピオンを目指す。➲P15

2023年日本　監:瀬々敬久　出:佐藤浩市、横浜流星、橋本環奈、哀川翔、片岡鶴太郎、窪田正孝、山口智子

ハロウィン・ナイト
BAD CANDY(104分) ホラー 同時

C 6日(木)後0:00 5.1

少女の妄想から生まれた悪魔が引き起こす惨劇を描くホラー。ハロウィーンの夜。ラジオDJが悪魔“バッド・キャンディ”の恐怖談を語る中、その魔の手がラジオ局にも迫る。

[PG12] 2020年アメリカ　監:スコット・B・ハンセン　出:コリィ・テイラー、ザック・ギャリガン

ハンガー・ゲーム
THE HUNGER GAMES(143分) アクション・冒険 同時

C 3日(月)後6:30 5.1 P 15日(土)後2:30 吹替版 5.1 字

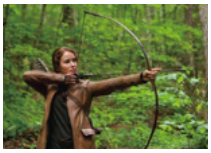

ジェニファー・ローレンス主演の大ヒットシリーズ第1作。独裁国家が支配する未来を舞台に、最後のひとりになるまで殺し合うサバイバルゲームに参加したヒロインの運命を描く。

[PG12] 2012年アメリカ　監:ゲーリー・ロス　出:ジェニファー・ローレンス、ジョシュ・ハッチャーソン

ハンガー・ゲーム2
THE HUNGER GAMES: CATCHING FIRE(147分) アクション・冒険 同時

C 4日(火)後6:30 5.1 P 15日(土)後4:55 吹替版 5.1 字

『アメリカン・ハッスル』('13)のジェニファー・ローレンス主演のSFアクション 第2弾。第74回ハンガー・ゲームで優勝したカットニスを抹殺するため新たなバトルが開催される。

2013年アメリカ　監:フランシス・ローレンス　出:ジェニファー・ローレンス、ジョシュ・ハッチャーソン

ハンガー・ゲーム　FINAL:レジスタンス
THE HUNGER GAMES: MOCKINGJAY - PART 1(123分) SF・ファンタジー 同時

C 5日(水)後6:45 5.1 P 16日(日)後2:30 吹替版 5.1 字

「ハンガー・ゲーム」シリーズの最終章を2部作で描くアクション大作の前編。反乱軍の象徴となったヒロイン、カットニスが、強大な政府軍相手に決死の攻防を繰り広げる。

2014年アメリカ　監:フランシス・ローレンス　出:ジェニファー・ローレンス、ジョシュ・ハッチャーソン

ハンガー・ゲーム　FINAL:レボリューション
THE HUNGER GAMES: MOCKINGJAY - PART 2(137分) SF・ファンタジー 同時

C 6日(木)後6:30 5.1 P 16日(日)後4:40 吹替版 5.1 字

世界的なヒットとなったSFアクションシリーズの第4弾となる完結編。カットニス率いる反乱軍は、大きな犠牲を出しながらも、ついに独裁国家との最終戦争に突入する。

2015年アメリカ　監:フランシス・ローレンス　出:ジェニファー・ローレンス、ジョシュ・ハッチャーソン

ハンガー・ゲーム0
THE HUNGER GAMES : THE BALLAD OF SONGBIRDS AND SNAKES(158分) アクション・冒険 同時

C 7日(金)後6:15 5.1 P 16日(日)後7:00 吹替版 字 C 22日(土)前3:15 5.1

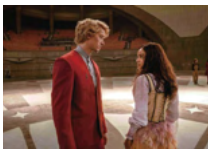

「ハンガー・ゲーム」シリーズの前日譚(たん)となる冒険サバイバル。第1作の数十年前を舞台に、コリオレーナス・スノーが冷酷な独裁者への道を歩み始めるその原点の物語を描く。

2023年アメリカ　監:フランシス・ローレンス　出:トム・ブライス、レイチェル・ゼグラー

『春に散る』：©2023映画『春に散る』製作委員会 『ハロウィン・ナイト』：© 2021 Digital Thunderdome LLC『ハンガー・ゲーム』：©2012 LIONS GATE FILMS INC. ALL RIGHTS RESERVED.『ハンガー・ゲーム2』：TM & © 2013 Lions Gate Entertainment Inc. All Rights Reserved.『ハンガー・ゲーム FINAL：レジスタンス』：TM & © 2015 Lions Gate Entertainment Inc. All Rights Reserved.『ハンガー・ゲーム FINAL：レボリューション』：TM & © 2015 Lions Gate Entertainment Inc. All Rights Reserved.『ハンガー・ゲーム0』：© 2023 Lions Gate Films Inc. All Rights Reserved.『犯罪都市(2017)』：©2017 KIWI MEDIA GROUP & VANTAGE E&M. ALL RIGHTS RESERVED『犯罪都市 THE ROUNDUP』：©ABO Entertainment Co.,Ltd. & BIGPUNCH PICTURES & HONG FILM & B.A.ENTERTAINMENT CORPORATION『ハンターキラー 潜航せよ』：©2018 Hunter Killer Productions, Inc.『HERO(2015)』：©2015フジテレビジョン、ジェイ・ドリーム、東宝、FNS27社『光の旅人 K-PAX』：©2001 INTERNATIONALE MEDIEN UND FILM GMBH & CO. 2 PRODUKTIONS KG All Rights Reserved.『非常線の女[新音声版]』：©1933/2022松竹株式会社『ひとりぼっちじゃない』：©2023「ひとりぼっちじゃない」製作委員会『ヒポクラテスたち』：©1980 オフィス・シロウズ／東宝『火まつり』：©KADOKAWA 1985『ヒンターラント』：©FreibeuterFilm / Amour Fou Luxembourg 2021『ファースト・カウ』：©2019 A24 DISTRIBUTION, LLC. ALL RIGHTS RESERVED.『ファミリア』：©2022「ファミリア」製作委員会『ファルコン・レイク』：© 2022 - CINÉFRANCE STUDIOS / 9438-1043 QUEBEC INC. / ONZECINQ / PRODUCTIONS DU CHTIMI『プー　あくまのくまさん』：© 2023 ITN DISTRIBUTION, INC. ALL RIGHTS RESERVED.『夫婦フーフー日記』：©2015川崎フーフ・小学館／「夫婦フーフー日記」製作委員会『フェリックスとローラ』：© 2000 - CINE B - ZOULOU FILMS - FRANCE 2 CINEMA

ボーン・コレクター
THE BONE COLLECTOR(118分) サスペンス 同時

P 5日(水)後2:35 5.1　C 19日(水)後7:00 5.1

デンゼル・ワシントン、アンジェリーナ・ジョリー共演のサスペンス。事故でほぼ全身の自由を失った敏腕刑事が、若手女性刑事を助手にして猟奇的な連続殺人事件に挑む。

[PG-12] 1999年アメリカ　監:フィリップ・ノイス　出:デンゼル・ワシントン、アンジェリーナ・ジョリー

ぼくたちの家族
(117分) ドラマ 同時

C 28日(金)後11:00 5.1 字

『舟を編む』('13)の石井裕也監督が、早見和真の同名小説を映画化した感動ドラマ。母親の突然の余命宣告を機に、バラバラになりかけた家族が絆を取り戻そうとする姿を描く。

2014年日本　監:石井裕也　出:妻夫木聡、原田美枝子、池松壮亮、長塚京三

ぼくの妻はシャルロット・ゲンズブール
MA FEMME EST UNE ACTRICE(96分) 恋愛・青春 同時

C 12日(水)後11:30

フランスでおしどり夫婦として知られる俳優カップルが、実名で共演し虚実を交えて描く恋愛喜劇。人気女優を妻に持ったスポーツ記者が、何かと気苦労が絶えない毎日を過ごす。

[R-15] 2001年フランス　監:イヴァン・アタル　出:シャルロット・ゲンズブール、イヴァン・アタル

ほつれる
(84分) ドラマ 同時

P 12日(水)後4:30 5.1 字　C 18日(火)後1:30 5.1 字

演出家・劇作家として活躍する加藤拓也の長編監督第2作となる人間ドラマ。夫との関係が冷め愛人と逢瀬を重ねる女性が、ある出来事を機に、自身や周囲を見つめ直していく。

2023年日本　監:加藤拓也　出:門脇麦、田村健太郎、黒木華、古舘寛治

ボディガード(1992)
THE BODYGUARD(130分) 恋愛・青春 同時

C 8日(土)後1:15 5.1

しつこい脅迫を受ける人気歌手と彼女を警護するボディガードのロマンスを描くケヴィン・コスナー主演のサスペンス。ホイットニー・ヒューストンによる主題歌も大ヒットした。

1992年アメリカ　監:ミック・ジャクソン　出:ホイットニー・ヒューストン、ケヴィン・コスナー

ま MARS～ただ、君を愛してる～
(99分) 恋愛・青春

L 30日(日)後4:15 5.1 字

惣領冬実の少女漫画を原作にした藤ヶ谷太輔、窪田正孝主演のTVドラマの劇場版。悲しい過去を抱えた男女3人の高校生が織り成す、切なくも残酷な三角関係の行方を映し出す。

2016年日本　監:耶雲哉治　出:藤ヶ谷太輔、窪田正孝、飯豊まりえ、山崎紘菜

マイ・インターン
THE INTERN(122分) ドラマ 同時

C 3日(月)前7:15 5.1　C 19日(水)後3:00 5.1

ロバート・デ・ニーロ、アン・ハサウェイ共演のドラマ。ファッション通販サイトの若き女性社長が、70歳の男性インターンに戸惑いながらも友情を育み、自らも成長していく。

2015年アメリカ　監:ナンシー・マイヤーズ　出:アン・ハサウェイ、ロバート・デ・ニーロ

マジック・マイク ラストダンス
MAGIC MIKE'S LAST DANCE(112分) ドラマ 同時

C 15日(土)前3:05 5.1

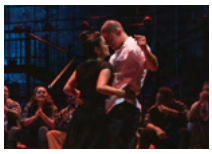

男性ストリップダンスの世界を描く「マジック・マイク」シリーズ第3作。破産したマイクが再起を懸け、ロンドンの歴史ある劇場で最後のショーを成功させるべく奮闘する。

[PG12] 2023年アメリカ　監:スティーヴン・ソダーバーグ　出:チャニング・テイタム、サルマ・ハエック=ピノー

フレンチアルプスで起きたこと
FORCE MAJEURE(120分) ドラマ 同時

P 19日(水)後0:30 5.1　C 26日(水)後3:00 5.1

スキーリゾート地を舞台に、家族を置いて雪崩から逃げようとした父親と家族のその後の関係を描くシニカルドラマ。第67回カンヌ国際映画祭「ある視点」部門で審査員賞を受賞。

2014年スウェーデン／デンマーク　他　監:リューベン・オストルンド　出:ヨハネス・バー・クンケ、リーサ・ローヴェン・コングスリ

BLOWBACK ブロウバック
BLOWBACK(94分) アクション・冒険 同時

C 11日(火)前7:00 5.1

「エクスペンダブルズ」シリーズの元格闘家ランディ・クートゥア主演のアクションスリラー。銀行襲撃に成功するも、仲間に裏切られ瀕死の重傷を負った男の壮絶な復讐を描く。

[PG12] 2022年アメリカ　監:ティボー・タカクス　出:ランディ・クートゥア、カム・ジガンディ

へ 蛇に濡れる女
ODERZHIMAYA(92分) サスペンス 同時

C 10日(月)前2:00 5.1

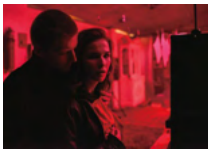

ロシア製作の官能サスペンス。性に奔放な女性監察医リザと関係を持った相手が、次々と怪死する事件が発生。彼女は刑事とともに事件の真相追求に奔走する。

[R15+相当] 2022年ロシア　監:イーゴリ・ヴォロージン　出:ルクリヤ・イリヤシェンコ、アナスタシア・クフシノヴァ

ヘル・ディセント
THE LAIR(97分) アクション・冒険 同時

C 25日(火)前11:25 5.1

凶悪なモンスターと人間の死闘を描くサバイバルアクション。英空軍大尉シンクレアは旧ソ連の研究所で謎の生命体に遭遇。次々と襲いかかる怪物に英米連合部隊が立ち向かう。

2023年イギリス／アメリカ　他　監:ニール・マーシャル　出:シャーロット・カーク、ジョナサン・ハワード

ヘルドッグス
(138分) アクション・冒険 同時

C 14日(金)後9:00 5.1 字

深町秋生の小説「ヘルドッグス 地獄の犬たち」を岡田准一主演で映画化。狂暴さを買われ暴力団に潜入した元警官が、ヤクザを相棒に組織でのし上がっていく姿を描く。

[PG12] 2022年日本　監:原田眞人　出:岡田准一、坂口健太郎、松岡茉優、MIYAVI

ベンジャミン・バトン 数奇な人生
THE CURIOUS CASE OF BENJAMIN BUTTON(167分) SF・ファンタジー 同時

C 9日(日)後11:00 5.1　P 30日(日)前0:45 吹替版 5.1 字

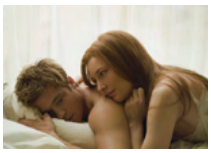

ブラッド・ピットが不思議な主人公を熱演した感動のファンタジー。80歳の老体で生まれ、年々若返る男性の運命を描く。第81回アカデミー賞で視覚効果賞など3部門を受賞。

2008年アメリカ　監:デヴィッド・フィンチャー　出:ブラッド・ピット、ケイト・ブランシェット

ベン・ハー(1959)
BEN-HUR(213分) 歴史・時代・西部劇 同時

P 20日(木)前3:25 吹替版 字　L 25日(火)前10:20 吹替版 字

第32回アカデミー賞で11部門を受賞したスペクタクル史劇大作。ローマ帝国支配下にあったユダヤの地を舞台に、旧友の裏切りで奴隷となった青年ベン・ハーの数奇な運命を描く。

1959年アメリカ　監:ウィリアム・ワイラー　出:チャールトン・ヘストン、スティーヴン・ボイド

ほ ホイットニー・ヒューストン I WANNA DANCE WITH SOMEBODY
WHITNEY HOUSTON : I WANNA DANCE WITH SOMEBODY(145分) ミュージカル・音楽 同時

L 8日(土)後6:00 5.1　P 23日(日)前3:45 吹替版 5.1 字

“ザ・ヴォイス”と称された伝説の歌姫ホイットニー・ヒューストンの音楽伝記ドラマ。彼女がスターダムへと駆け上がっていくさまを、数々のヒット曲とともに映し出す。

[PG12] 2022年アメリカ　監:ケイシー・レモンズ　出:ナオミ・アッキー、スタンリー・トゥッチ

舟を編む
(134分) ドラマ 同時

C 27日(木)後11:10 5.1 字

本屋大賞に輝いた三浦しをんの小説を映画化。辞書の編さんに情熱を注ぐ風変わりな人々の毎日と、壮大な夢を描く。第37回日本アカデミー賞で最優秀作品賞ほか7部門で受賞。

2013年日本　監:石井裕也　出:松田龍平、宮崎あおい、オダギリジョー、黒木華

ブラックライト
BLACKLIGHT(105分) アクション・冒険 同時

P 5日(水)前1:10 5.1　C 9日(日)前10:30 5.1

リーアム・ニーソン主演のサスペンスアクション。長年FBIの陰の任務をこなしてきたフィクサーの男が、国家を揺るがす陰謀に巻き込まれ、FBI相手に死闘を繰り広げる。

2021年オーストラリア　監:マーク・ウィリアムズ　出:リーアム・ニーソン、エイダン・クイン

初 フラッシュオーバー 炎の消防隊
驚天救援(115分) アクション・冒険 同時

C 8日(土)後10:00 5.1　P 11日(火)後8:00 5.1　C 18日(火)後3:00 5.1

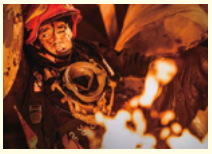

中国製作のレスキューアクション。地震を機に江東省某都市の化学工場で爆発事故が発生。未曽有の大規模火災へと発展する中、消防署長ジャオらは命懸けの消火活動を開始する。

2022年中国　監:オキサイド・パン　出:ドゥー・ジアン、ワン・チエンユエン

ブラフマーストラ
BRAHMASTRA PART ONE : SHIVA(167分) SF・ファンタジー 同時

P 8日(土)前4:30 5.1　P 15日(土)前3:00 5.1

全米でも大ヒットを記録したインド発ファンタジーアクション大作。偉大な火の力を宿し救世主として現代インドに生まれた青年が、世界を危機から救うために戦う姿を描く。

2022年インド　監:アヤーン・ムカルジー　出:ランビール・カプール、アーリヤー・バット

BLUE／ブルー
(108分) 恋愛・青春 同時

C 12日(水)前11:30 5.1 字

『空白』(➲P35)の吉田恵輔監督による人間ドラマ。吉田監督自身が長年続けているというボクシングを題材に、成功を約束されなくとも戦い続ける若者たちの熱い生きざまを描く。

2021年日本　監:吉田恵輔　出:松山ケンイチ、木村文乃、東出昌大、柄本時生

BLUE GIANT
(120分) アニメ 同時

C 26日(水)後0:45 5.1 字

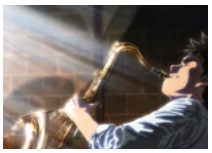

石塚真一の同名漫画をアニメ映画化。ジャズに魅了されサックスを始めた少年が世界一のプレーヤーを目指す姿を、上原ひろみらプロによる圧巻の音楽とともに描く。

2023年日本　監:立川譲　声:山田裕貴、間宮祥太朗、岡山天音

ブルーバレンタイン
BLUE VALENTINE(113分) 恋愛・青春 同時

P 1日(土)後11:50 5.1　C 11日(火)前3:00 5.1

『ラ・ラ・ランド』('16)のライアン・ゴズリング主演の恋愛劇。結婚7年目の関係が冷えた夫婦の現在と熱愛中だった過去を交互に描き、愛の始まりと終わりを鮮烈に綴る。

[R15+] 2010年アメリカ　監:デレク・シアンフランス　出:ライアン・ゴズリング、ミシェル・ウィリアムズ

ブルービートル
BLUE BEETLE(128分) アクション・冒険 同時

C 10日(月)後4:35 5.1　P 25日(火)前1:30 5.1

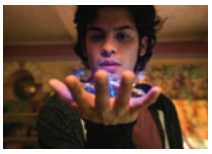

DCコミックスのヒーロー「ブルービートル」を映画化。古代異星人兵器“スカラベ”と融合した青年がスーパーヒーロー、ブルービートルに変身。世界を悪から救うため闘うことに。

2023年アメリカ／メキシコ　監:アンヘル・マヌエル・ソト　出:ショロ・マリデュエニャ、ブルーナ・マルケジーニ

『舟を編む』:©2013「舟を編む」製作委員会 『ブラックライト』:© 2021 BL Productions LLC; Allplay Legend Corporation『フラッシュオーバー 炎の消防隊』:©2023 ALL RIGHTS RESERVED BY UNIVERSE ENTERTAINMENT LIMITED /ASIA PACIFIC CHINA (BEIJING) FILM CO., LTD.『ブラフマーストラ』:© Star India Private Limited.『BLUE／ブルー』:©2021「BLUEノブルー」製作委員会『BLUE GIANT』:©2023 映画「BLUE GIANT」製作委員会 ©2013 石塚真一／小学館『ブルーバレンタイン』:© 2010 HAMILTON FILM PRODUCTIONS, LLC ALL RIGHTS RESERVED『ブルービートル』:©& TM DC c 2023 WBEI『フレンチアルプスで起きたこと』:©Fredrik Wenzel『BLOWBACK ブロウバック』:©BLOWBACK PRODUCTION LLC 2021『蛇に濡れる女』:© ООО "Продюсерская кинокомпания "Кинемир" по заказу ООО (МТС Медиа) 2021 год『ヘル・ディセント』:© 2022 RAVAGERS LTD. ALL RIGHTS RESERVED.『ヘルドッグス』:© 2022「ヘルドッグス」製作委員会『ベンジャミン・バトン 数奇な人生』:© Warner Bros. Entertainment Inc.『ベン・ハー(1959)』:© Turner Entertainment Co.『ホイットニー・ヒューストン I WANNA DANCE WITH SOMEBODY』:© 2022 NYBO Productions LLC. All Rights Reserved.『ボーン・コレクター』:© 1999 Universal City Studios, Inc. and Columbia Pictures Industries, Inc. All Rights Reserved.『ぼくたちの家族』:©2013「ぼくたちの家族」製作委員会『ぼくの妻はシャルロット・ゲンズブール』:© 2000 - KATHARINA / PATHE RENN PRODUCTION - TF1 FILMS PRODUCTIONS『ほつれる』:©2023「ほつれる」製作委員会&COMME DES CINÉMAS『ボディガード(1992)』:© Warner Bros. Entertainment Inc.『MARS～ただ、君を愛してる～』:©劇場版「MARS～ただ、君を愛してる～」製作委員会 ©惣領冬実／講談社『マイ・インターン』:© Warner Bros. Entertainment Inc.

ミュータント・タートルズ:ミュータント・パニック!
TEENAGE MUTANT NINJA TURTLES: MUTANT MAYHEM(100分) アニメ 同時

C 4日(火)後2:45 5.1　C 21日(金)後5:30 5.1

「ミュータント・タートルズ」を長編アニメ映像化。米・NYの下水道に暮らすカメ忍者4兄弟が犯罪組織と激闘を繰り広げるさまを、彼らが出会った高校生の青春模様を織り交ぜ描く。

2023年アメリカ　監:ジェフ・ロウ　声:ニコラス・カントゥ、ブレイディ・ヌーン

ミレニアム　ドラゴン・タトゥーの女[完全版]
MAN SOM HATAR KVINNOR(THE GIRL WITH THE DRAGON TATTOO)(179分) サスペンス 同時

P 14日(金)前1:10 5.1　C 28日(金)前1:25 5.1

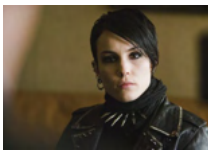

大ベストセラー、スティーグ・ラーソンの「ミレニアム」3部作を映画化したミステリーの第1作。大企業の経営者一族の秘密に、ジャーナリストと女性リサーチャーが挑む。

[R15+相当]　2009年スウェーデン/デンマーク 他　監:ニールス・アルデン・オプレグ　出:ミカエル・ニクヴィスト、ノオミ・ラパス

ミレニアム2　火と戯れる女[完全版]
FLICKAN SOM LEKTE MED ELDEN (THE GIRL WHO PLAYED WITH FIRE)(179分) サスペンス 同時

P 14日(金)後11:30 5.1　C 29日(土)前1:00 5.1

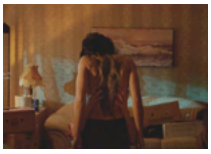

大ヒットしたミステリー小説「ミレニアム」の映画化第2作。殺人のぬれぎぬを着せられたリスベットの闘いと、無実を信じて独自の調査を始める元相棒・ミカエルの奔走を描く。

[R15+相当]　2009年スウェーデン/デンマーク 他　監:ダニエル・アルフレッドソン　出:ノオミ・ラパス、ミカエル・ニクヴィスト

ミレニアム3　眠れる女と狂卓の騎士[完全版]
LUFTSLOTTET SOM SPRANGDES (THE GIRL WHO KICKED THE HORNET'S NEST)(178分) サスペンス 同時

P 15日(土)後11:50 5.1　C 30日(日)前2:15 5.1

北欧ミステリー3部作の完結編。瀕死の重傷を負ったリスベットのために、元相棒のミカエルは彼女を救う"狂卓の騎士"を結成。ついに巨悪との法廷対決に持ち込む。

2009年スウェーデン/デンマーク 他　監:ダニエル・アルフレッドソン　出:ノオミ・ラパス、ミカエル・ニクヴィスト

む　ムーンライズ・キングダム
MOONRISE KINGDOM(94分) コメディ 同時

P 30日(日)前5:15 吹替版 字

鬼才ウェス・アンダーソン監督が、ブルース・ウィリスら豪華キャストを迎えたスタイリッシュコメディ。1965年、はみ出し者同士である少年と少女は、自由を求める冒険に出る。

[PG12]　2012年アメリカ　監:ウェス・アンダーソン　出:ブルース・ウィリス、エドワード・ノートン

初 剥き出しにっぽん
(92分) ドラマ 同時

C 25日(火)後11:00 字

石井裕也監督の長編第1作となるヒューマンドラマ。田舎の一軒家で自給自足の生活をすることになった父と息子、ひとりの女性の奇妙な共同生活を通し、人間の本質を映し出す。

[R-15]　2005年日本　監:石井裕也　出:登米裕一、二宮瑠美、西園修也、牧野エミ

め　MEG ザ・モンスター
THE MEG(114分) アクション・冒険 同時

C 5日(水)後9:00 5.1　P 8日(土)後5:00 吹替版 5.1 字

ジェイソン・ステイサム主演のパニックアクション。消息を絶った探査艇調査のため潜水のエキスパート、ジョナスが未知の海溝に向かうが、そこで超巨大ザメに遭遇する。

2018年アメリカ　監:ジョン・タートルトーブ　出:ジェイソン・ステイサム、リー・ビンビン

MEG ザ・モンスターズ2
MEG 2 : THE TRENCH(116分) アクション・冒険 同時

C 6日(木)後9:00 5.1　P 8日(土)後7:00 吹替版 5.1 字

巨大ザメの恐怖を描いた人気小説を映画化した海洋パニックアクションの続編。サメなど未知の巨大生物が深海から現われ、観光でにぎわうビーチを襲う。

2023年アメリカ　監:ベン・ウィートリー　出:ジェイソン・ステイサム、ウー・ジン

Mr.&Mrs.ウォンテッド
HITMEN(109分) アクション・冒険 同時

C 25日(火)後5:00 5.1

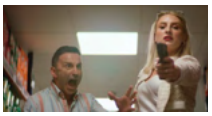

世界の悪党を敵に回した夫婦の逃避行を描く犯罪アクション。大富豪の孫を死なせたことで100万ドルの賞金首となった夫婦が、世界有数の殺し屋から命を狙われることに。

2023年イギリス　監:サヴァス・D・マイケル　出:エリック・ロバーツ、ダニエル・カルタジローン

乱れからくり
(92分) サスペンス 同時

L 9日(日)後4:00 字　C 18日(火)前5:15 字

泡坂妻夫の小説を松田優作主演で映画化したミステリー。老舗玩具メーカーの一族内で連続殺人が発生。探偵・勝敏夫は一族の屋敷"ねじ屋敷"に事件解決の鍵があるとにらむ。

1979年日本　監:児玉進　出:松田優作、篠ひろ子、野際陽子、沖雅也

ミッション:インポッシブル/デッドレコニング
MISSION: IMPOSSIBLE - DEAD RECKONING(164分) アクション・冒険 同時

C 20日(木)後0:00 5.1　4K 8日(土)後6:15 5.1　4K 9日(日)後6:15 吹替版 5.1 字

トム・クルーズ主演の人気アクション・シリーズ第7作。スパイ組織IMFの腕利きエージェントのイーサンが、人類存続を脅かす新兵器が悪の手に渡るのを阻止するため奔走する。

2023年アメリカ　監:クリストファー・マッカーリー　出:トム・クルーズ、ヴィング・レイムズ

壬生義士伝
(138分) 歴史・時代・西部劇 同時

C 24日(月)前1:00 5.1 字

浅田次郎の時代小説を映画化。新選組の剣士・吉村貫一郎の短い生涯を描く。剣の腕は確かながら金と自分の命に執着する吉村を、同僚の斎藤は軽蔑するが、吉村にはある事情があった。

2003年日本　監:滝田洋二郎　出:中井貴一、佐藤浩市、三宅裕司、中谷美紀

身も心も
(127分) ドラマ 同時

C 19日(水)後11:10 字

男女4人が激しく心と体をぶつけ合う官能ドラマ。友人夫婦の家を借りて仕事をする脚本家の善彦は、そこに訪ねてきた夫婦の友人である麗子と危険な心理ゲームを展開する。

[R15+]　1997年日本　監:荒井晴彦　出:奥田瑛二、かたせ梨乃、柄本明、永島暎子

ミュータント・タートルズ(1990)
TEENAGE MUTANT NINJA TURTLES(95分) アクション・冒険 同時

C 21日(金)後0:30

アメリカのコミックを実写映画化し人気を博したヒーローアクション。突然変異薬で巨大化した4匹のカメが、修行で体得した忍術と必殺カンフーを駆使して悪と闘う姿を活写する。

1990年アメリカ/香港　監:スティーヴ・バロン　出:ジュディス・ホーグ、イライアス・コティーズ

ミュータント・ニンジャ・タートルズ2
TEENAGE MUTANT NINJA TURTLES II : THE SECRET OF OOZE(89分) アクション・冒険 同時

C 21日(金)後2:15

1990年代に全米を席巻した「ミュータント・タートルズ」シリーズの実写映画第2弾。ある企業の化学廃棄物処理について、疑惑を抱いたエイプリルは廃棄物を盗み出してしまう。

1991年アメリカ/香港　監:マイケル・ブレスマン　出:ペイジ・ターコー、デヴィッド・ワーナー

ミュータント・ニンジャ・タートルズ3
TEENAGE MUTANT NINJA TURTLES III(96分) アクション・冒険 同時

C 21日(金)後3:45

カメのスーパーヒーロー4人組が活躍する人気シリーズ映画版第3弾。1603年の日本にタイムスリップし投獄されたエイプリルを救うため、タートルズは彼女の跡を追う。

1993年アメリカ/香港　監:スチュアート・ジラード　出:イライアス・コティーズ、ペイジ・ターコー

ま　マスカレード・ナイト
(129分) サスペンス 同時

C 15日(土)後5:45 5.1 字

東野圭吾原作の「マスカレード」シリーズ第2作。潜入捜査官と女性ホテルマンが、大みそかのホテルで開催される仮装パーティーの参加者500人以上の中から犯人捜しに挑む。

2021年日本　監:鈴木雅之　出:木村拓哉、長澤まさみ、小日向文世、石黒賢

マッシブ・タレント
THE UNBEARABLE WEIGHT OF MASSIVE TALENT(107分) アクション・冒険 同時

C 6日(木)後1:45 5.1

ニコラス・ケイジが自身をパロディにして、駄目人間の俳優を演じたアクションコメディ。借金に苦しむ元スター俳優のもとに、ある大富豪から破格のオファーが舞い込む。

[PG12]　2022年アメリカ　監:トム・ゴーミカン　出:ニコラス・ケイジ、ペドロ・パスカル

マッド・ハイジ[R15+指定版]
MAD HEIDI(93分) アクション・冒険 同時

L 25日(火)前1:00 5.1　P 30日(日)後11:00 5.1

名作児童文学「アルプスの少女ハイジ」を大胆にアレンジしたバイオレンスアクション。独裁国家と化したスイスを舞台に、祖父と恋人を殺されたハイジが復讐の鬼と化し戦う。

[R15+]　2022年スイス　監:ヨハネス・ハートマン　出:アリス・ルーシー、マックス・リュートリンガー

マレーナ
MALENA(93分) ドラマ 同時

C 10日(月)前3:45 5.1　P 16日(日)後11:00 5.1

『ニュー・シネマ・パラダイス』('89)のジュゼッペ・トルナトーレ監督による青春ドラマ。第2次世界大戦中のイタリアで戦地の夫の生還を待つ美しい人妻と少年の交流を切なく描く。

2000年イタリア/アメリカ　監:ジュゼッペ・トルナトーレ　出:モニカ・ベルッチ、ジュゼッペ・スルファーロ

マンマ・ミーア!
MAMMA MIA!(109分) ミュージカル・音楽 同時

C 16日(日)後4:00 5.1

同名舞台を映画化したミュージカル。ギリシャのリゾート地、カロカイリ島。小さなホテルを営む母ドナのもとで育った娘ソフィは、恋人スカイとの結婚を控えていた。

2008年アメリカ/イギリス　監:フィリダ・ロイド　出:メリル・ストリープ、ピアース・ブロスナン

マンマ・ミーア!ヒア・ウィー・ゴー
MAMMA MIA! HERE WE GO AGAIN(114分) ミュージカル・音楽 同時

C 16日(日)後6:00 5.1

『マンマ・ミーア!』('08)から10年ぶりとなる続編。母親ドナの念願だったホテル再オープンに向けて奮闘する娘ソフィの物語と、若き日のドナの恋愛模様を織り交ぜて綴る。

2018年イギリス/アメリカ　監:オル・パーカー　出:アマンダ・セイフライド、リリー・ジェームズ

み　M3GAN/ミーガン
M3GAN(102分) ホラー 同時

C 4日(火)前6:15 5.1　P 21日(金)前11:15 5.1

AI人形が引き起こす惨劇を描くサイコスリラー。両親を亡くし心に傷を負った少女の親友になるべくプログラムされた高性能AI人形が、少女を守るため恐怖の大暴走を繰り広げる。

[PG12]　2022年アメリカ　監:ジェラード・ジョンストーン　出:アリソン・ウィリアムズ、ヴァイオレット・マッグロウ

ミシェル・ヴァイヨン
MICHEL VAILLANT(104分) アクション・冒険 同時

C 2日(日)前5:45 5.1　P 18日(火)後0:30 吹替版 5.1 字　C 26日(水)前9:00 5.1

リュック・ベッソンが脚本・製作に参加したレーシングアクション。ル・マン24時間耐久レースを舞台にライバルチームの卑劣な妨害の中で勝利を目指すレーサーたちの姿を描く。

2003年フランス　監:ルイ=パスカル・クーヴレール　出:サガモア・ステヴナン、ダイアン・クルーガー

『マスカレード・ナイト』:©2021 東野圭吾/集英社・映画「マスカレード・ナイト」製作委員会 『マッシブ・タレント』:The Unbearable Weight of Massive Talent © 2022, Artwork & Supplementary ®, TM & © 2023 Lions Gate Entertainment Inc. All Rights Reserved. 『マッド・ハイジ[R15+指定版]』:© SWISSPLOITATION FILMS/MADHEIDI.COM 『マレーナ』:©2000 Medusa Film spa–Roma 『マンマ・ミーア!』:© 2008 Universal Studios. All Rights Reserved. 『マンマ・ミーア!ヒア・ウィー・ゴー』:© 2018 Universal Studios. All Rights Reserved. 『M3GAN/ミーガン』:©2023 UNIVERSAL STUDIOS. All Rights Reserved. 『ミシェル・ヴァイヨン』:©2003 EUROPACORP - TF1 FILMS PRODUCTION - THE PROD 『Mr.&Mrs.ウォンテッド』:© Saints and Savages - All Rights Reserved 2023 『乱れからくり』:©1979 東宝 『ミッション:インポッシブル/デッドレコニング』:©2024 Paramount Pictures. 『壬生義士伝』:©2003 松竹/テレビ東京・テレビ大阪/電通/松竹ブロードキャスティング/カルチュア・エンタテインメント/IBC岩手放送 『身も心も』:©東映ビデオ・東北新社 『ミュータント・タートルズ(1990)』:© 2010 Fortune Star Media Limited. All Rights Reserved. 『ミュータント・ニンジャ・タートルズ2』:© 2010 Fortune Star Media Limited. All Rights Reserved. 『ミュータント・ニンジャ・タートルズ3』:© 2010 Fortune Star Media Limited. All Rights Reserved. 『ミュータント・タートルズ:ミュータント・パニック!』:©2024 Paramount Pictures, Teenage Mutant Ninja Turtles is a trademark of Viacom International Inc. 『ミレニアム　ドラゴン・タトゥーの女[完全版]』:©2011Yellow Bird Millennium Rights AB, Nordisk Film A/S, Sveriges Television AB, Film I Väst. All rights reserved. ©Yellow Bird - All rights reserved 『ミレニアム2　火と戯れる女[完全版]』:©Yellow Bird Millennium Rights AB, Nordisk Film, Sveriges Television AB, Film I Väst 2009 『ミレニアム3　眠れる女と狂卓の騎士[完全版]』:©Yellow Bird Millennium Rights AB, Nordisk Film, Sveriges Television AB, Film I Väst 2009 『ムーンライズ・キングダム』:©Focus Features 『剥き出しにっぽん』:©石井裕也 『MEG ザ・モンスター』:© Warner Bros. Entertainment Inc. 『MEG ザ・モンスターズ2』:© 2023 Warner Bros. Ent. All Rights Reserved

欲望の翼
阿飛正傳(95分)　恋愛・青春

4K 27日(木)後7:15 5.1

『恋する惑星』('94)のウォン・カーウァイ監督による群像恋愛劇。1960年代の香港を舞台に、偶然の出会いと意図せぬ別れを繰り返す6人の男女をスタイリッシュに描く。

1990年香港　監:ウォン・カーウァイ　出:レスリー・チャン、カリーナ・ラウ

ヨコハマBJブルース
(112分)　サスペンス　同時

C 19日(水)前5:30 字

松田優作が原案・主演を兼ねたハードボイルドサスペンス。売れないブルースシンガーであり私立探偵のBJが、親友の刑事が謎の死を遂げたことから麻薬組織の中枢に迫っていく。

1981年日本　監:工藤栄一　出:松田優作、辺見マリ、内田裕也、蟹江敬三

蘇える金狼(1979)
(132分)　アクション・冒険　同時

L 9日(日)前5:45 5.1 字　C 18日(火)前7:00 5.1 字

『野獣死すべし(1980)』と同じく大藪春彦の小説を、松田優作主演、村川透監督で映画化。悪の限りを尽くして自身が勤める会社の乗っ取りをたくらむ主人公の姿を描く。

1979年日本　監:村川透　出:松田優作、風吹ジュン、佐藤慶、成田三樹夫

弱虫ペダル
(113分)　恋愛・青春　同時

C 6日(木)前5:00 5.1 字

渡辺航の同名人気漫画を、永瀬廉主演で実写映画化。何事も自信を持てないオタクの男子高校生が、自転車ロードレースと出合い、仲間とともに成長していく。

2020年日本　監:三木康一郎　出:永瀬廉、伊藤健太郎、橋本環奈、坂東龍汰

ら　ラーゲリより愛を込めて
(135分)　ドラマ

C 14日(金)後4:15 5.1 字　C 22日(土)後0:55 5.1 字

辺見じゅんの「収容所(ラーゲリ)から来た遺書」を映画化。第2次世界大戦後、過酷なシベリアの抑留生活の中、希望を捨てず生き続けた日本人捕虜・山本幡男の半生を描く。

2022年日本　監:瀬々敬久　出:二宮和也、北川景子、松坂桃李、中島健人

初 雄獅少年／ライオン少年
雄獅少年(105分)　アニメ　同時

C 1日(土)後10:00 5.1　P 3日(月)後6:00 吹替版 字　C 11日(火)後5:00 5.1

中国の伝統芸能である獅子舞をモチーフに描く長編アニメ。田舎で出稼ぎに出た両親を待ち、貧しい生活を送る少年が、獅子舞競技と出合い、仲間たちとともに全国大会を目指す。

2021年中国　監:ソン・ハイボン　声:ダーシン、チュウムー

ラウラ・アントネッリの青い欲望
MIO DIO, COME SONO CADUTA IN BASSO!(110分)　恋愛・青春　同時

C 21日(金)前3:00

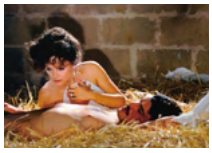

セクシー女優ラウラ・アントネッリが主演したお色気コメディ。結婚初夜に自分たちが異母兄妹と知った夫婦。処女のまま夫婦生活を送る若妻を周囲の男たちが誘惑する。

[R15+相当]　1974年イタリア　監:ルイジ・コメンチーニ　出:ラウラ・アントネッリ、アルベルト・リオネロ

ラスト サムライ
THE LAST SAMURAI(155分)　アクション・冒険　同時

C 13日(木)前7:45 5.1 字　C 25日(火)前3:45 5.1 字

トム・クルーズ主演で、明治維新直後の日本を舞台に描く時代劇。近代的軍隊を養成するため来日したオールグレンは、反政府軍の侍たちに拉致され、彼らの武士道精神に共感する。

2003年アメリカ　監:エドワード・ズウィック　出:トム・クルーズ、渡辺謙

山女
(98分)　ドラマ　同時

C 27日(木)前5:45 5.1 字

柳田国男の「遠野物語」に収められた民話をもとに綴る歴史ドラマ。冷害による食料難に襲われた18世紀後半の東北を舞台に、自然と生きる閉鎖的な村社会の信仰と危うさを描く。

2023年日本／アメリカ　監:福永壮志　出:山田杏奈、森山未來、永瀬正敏、二ノ宮隆太郎

山猫は眠らない9　ローグ・ミッション
SNIPER：ROGUE MISSION(97分)　アクション・冒険　同時

C 21日(金)後7:15 5.1

ミリタリーアクション・シリーズ第9作。CIAエージェントとなったブランドンは人身売買をあっせんする悪徳捜査官の存在を知り、CIAを離れかつての仲間や暗殺者と手を組み戦いに挑む。

2022年アメリカ　監:オリヴァー・トンプソン　出:チャド・マイケル・コリンズ、ライアン・ロビンズ

初 山猫は眠らない10　レディ・デスの奪還
SNIPER：G.R.I.T.- GLOBAL RESPONSE & INTELLIGENCE TEAM(92分)　アクション・冒険　同時

C 21日(金)後9:00 5.1　P 24日(月)後8:15 5.1

すご腕狙撃手の死闘を描くアクション・シリーズ第10作。狙撃手ブランドンらは、謎の男ブバロ率いるカルト教団に拘束された仲間の工作員レディ・デス救出のためにマルタ島へ向かう。

2023年アメリカ　監:オリヴァー・トンプソン　出:チャド・マイケル・コリンズ、ライアン・ロビンズ

ゆ　ユー・アー・ノット・マイ・マザー
YOU ARE NOT MY MOTHER(94分)　ホラー　同時

C 17日(月)前9:25 5.1

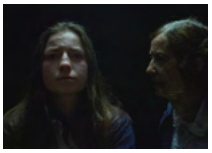

アイルランドの民間伝承を題材にしたホラー。突然失踪し、まったくの別人になって戻ってきた母親と、次第に常軌を逸する行動を取り始めた彼女を元の姿に戻そうとする娘の姿を描く。

2021年アイルランド　監:ケイト・ドーラン　出:ヘイゼル・ドゥープ、キャロリン・ブラッケン

優作について私が知っている二、三の事柄
(53分)　ドキュメンタリー　同時

L 8日(土)後8:30 字　C 21日(金)前6:45 字

故松田優作をしのび1990年12月3日に開催されたライブに関わった者へのインタビューを軸に、崔洋一が監督したドキュメンタリー。松田のプライベート画像や歌唱場面も多数収録。

2020年日本　監:崔洋一　出:水谷豊、桃井かおり、原田喧太、高垣健

赦し
(99分)　ドラマ　同時

C 3日(月)前5:30 5.1 字

少年犯罪の被害者と加害者の魂の救済をテーマにした法廷ドラマ。7年前に娘を殺され、その後離婚した元夫婦と、犯行当時未成年だった加害女性が再審の場で対峙することに。

2023年日本　監:アンシュル・チョウハン　出:尚玄、MEGUMI、松浦りょう、生津徹

夜明けまでバス停で
(91分)　ドラマ　同時

P 5日(水)後6:25 5.1 字

2020年に実際に起こったホームレス女性殺害事件を題材に描く社会派ドラマ。コロナ禍で仕事も家も失いバス停で寝泊まりする三知子は、古参ホームレスのパクダンと出会う。

2022年日本　監:高橋伴明　出:板谷由夏、大西礼芳、三浦貴大、松浦祐也

ヨーロッパ
EUROPA(113分)　サスペンス

4K 6日(木)後11:00

ラース・フォン・トリアー監督の映像美が堪能できるサスペンス。1945年、ドイツで鉄道の車掌見習いとして働くレオは、米軍諜報活動への協力を依頼されテロ事件に巻き込まれる。

1991年デンマーク／フランス　他　監:ラース・フォン・トリアー　出:ジャン＝マルク・バール、バルバラ・スコヴァ

メメント
MEMENTO(114分)　サスペンス　同時

P 2日(日)後3:00 5.1

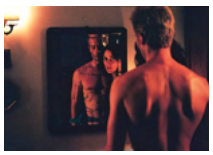

『TENET テネット』('20)のクリストファー・ノーラン監督作。何者かに妻を殺され、自身も記憶が10分しか保てない障害を負った主人公の復讐を斬新な演出で描く。

2000年アメリカ　監:クリストファー・ノーラン　出:ガイ・ピアース、キャリー＝アン・モス

メランコリア
MELANCHOLIA(136分)　ドラマ　同時

C 12日(水)前0:35 5.1　P 25日(火)前3:45 5.1

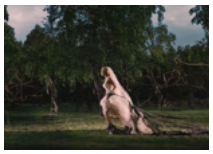

世界の終末に立ち会う人々の姿を圧巻の映像美で綴った問題作。ある夫婦の結婚パーティーの日、巨大な惑星が接近し地球滅亡の危機が迫る中、なぜか新婦の心は次第に晴れていく。

2011年デンマーク／スウェーデン　他　監:ラース・フォン・トリアー　出:キルステン・ダンスト、シャルロット・ゲンズブール

メリちん
(87分)　ドラマ　同時

P 3日(月)前6:00 字　C 19日(水)後1:30 字

『ミッシング』('24)の吉田恵輔監督・脚本によるドラマ。東京で俳優をしているタラちゃんが帰郷。幼なじみのメリーとマチは交際を隠しながら、彼に振り回されることに。

2006年日本　監:吉田恵輔　出:カオティック・コスモス、後藤飛鳥、仁志原了

も　もう頬づえはつかない
(113分)　恋愛・青春　同時

C 16日(日)前2:15 字

2人の男性の間で揺れるヒロインを桃井かおりが好演した恋愛ドラマ。アルバイト先で知り合った男性と同棲を始めた女子大学生が、半年前に雲隠れした恋人と再会し心が揺れ動く。

1979年日本　監:東陽一　出:桃井かおり、奥田瑛二、森本レオ、伊丹十三

最も危険な遊戯
(90分)　アクション・冒険　同時

C 17日(月)前4:15 字

松田優作主演、村川透監督による“遊戯”シリーズ第1作。殺し屋の鳴海は、誘拐された大手電機会社社長の救出を依頼される。やがて鳴海は巨大な陰謀に巻き込まれていく。

1978年日本　監:村川透　出:松田優作、田坂圭子、荒木一郎、内田朝雄

モリコーネ 映画が恋した音楽家
ENNIO(157分)　ドキュメンタリー　同時

P 7日(金)前4:55 5.1　C 24日(月)前11:45 5.1

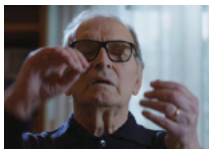

映画音楽界の巨匠エンニオ・モリコーネの波瀾万丈な音楽人生をたどるドキュメンタリー。2020年にこの世を去った晩年のモリコーネが、密着取材のカメラの前で人生を振り返る。

2021年イタリア　監:ジュゼッペ・トルナトーレ　出:エンニオ・モリコーネ、クリント・イーストウッド

や　焼肉ドラゴン
(128分)　ドラマ　同時

C 14日(金)後6:45 5.1 字

劇作家の鄭義信が自身の舞台劇を映画化し、監督に初挑戦した感動の家族ドラマ。昭和44年、関西の地方都市で焼肉店を営む一家の子どもたちは、さまざまな問題を抱えていた。

2018年日本　監:鄭義信　出:真木よう子、井上真央、大泉洋、桜庭ななみ

野獣死すべし(1980)
(119分)　サスペンス　同時

L 8日(土)前6:00 5.1 字　C 19日(水)前3:30 5.1 字

『最も危険な遊戯』('78)と同じ松田優作主演、村川透監督によるサスペンス。普段はクラシックを愛する知的な主人公が、心に秘めた凶暴さを爆発させていく。

1980年日本　監:村川透　出:松田優作、鹿賀丈史、小林麻美、室田日出男

『メメント』：©2000 I REMEMBER PRODUCTIONS,LLC『メランコリア』：©2011 Zentropa Entertainments ApS27, Memfis Film International AB, Zentropa International Sweden AB, Slot Machine Sarl, Liberator Productions Sarl, ARTE France Cinéma, Zentropa International Köln GmbH『メリちん』：©2006 PowerCatEntertainment『もう頬づえはつかない』：©1984 ディレクターズカンパニー／国際放映／ATG『最も危険な遊戯』：©東映『モリコーネ 映画が恋した音楽家』：©2021 Piano b produzioni, gaga, potemkino, terras『焼肉ドラゴン』：©2018「焼肉ドラゴン」製作委員会『野獣死すべし(1980)』：©KADOKAWA 1980『山女』：©YAMAONNA FILM COMMITTEE『山猫は眠らない9　ローグ・ミッション』：© 2022 Sony Pictures Worldwide Acquisitions Inc. All Rights Reserved.『山猫は眠らない10　レディ・デスの奪還』：© 2023 Sony Pictures Worldwide Acquisitions Inc. All Rights Reserved.『ユー・アー・ノット・マイ・マザー』：© Fantastic Films 2021『優作について私が知っている二、三の事柄』：©株式会社セントラル・アーツ『赦し』：©2022 December Production Committee, All rights reserved『夜明けまでバス停で』：©2022「夜明けまでバス停で」製作委員会『ヨーロッパ』：©Liberator S.A.R.L, UGC- Gérard Mital & Telefilm Essen,『欲望の翼』：©1990 East Asia Films Distribution Limited and eSun.com Limited All Rights Reserved.『ヨコハマＢＪブルース』：©東映『蘇える金狼(1979)』：©KADOKAWA 1979『弱虫ペダル』：©2020映画「弱虫ペダル」製作委員会 ©渡辺航(秋田書店) 2008『ラーゲリより愛を込めて』：©2022「ラーゲリより愛を込めて」製作委員会 ©1989清水香子『雄獅少年／ライオン少年』：©BEIJING SPLENDID CULTURE & ENTERTAINMENT CO.,LTD　©TIGER PICTURE ENTERTAINMENT LTD. All rights reserved.『ラウラ・アントネッリの青い欲望』：©1974 DEAN FILM『ラスト サムライ』：© Warner Bros. Entertainment Inc.

ろ 初6月0日　アイヒマンが処刑された日
JUNE ZERO(106分)　ドラマ 同時

C 26日(水)後7:00 5.1

ナチスの重要戦犯アドルフ・アイヒマンが処刑される、最後の6カ月間の舞台裏に迫る歴史秘話。史実に基づき、火葬の焼却炉を造った工員や移民の少年らの視点で描く。

2022年イスラエル／アメリカ　監:ジェイク・パルトロウ　出:ノアム・オヴァディア、ツァヒ・グラッド

6才のボクが、大人になるまで。
BOYHOOD(166分)　ドラマ 同時

L 7日(金)前4:00 5.1　L 21日(金)前3:15 5.1

少年の12年間の成長と家族の変遷の物語を、実際に12年かけて撮影したドラマ。両親が離婚した6才のメイソン。高校を卒業するまでに、引っ越しや母親の再婚などさまざまな出来事が起きる。

[PG12]　2014年アメリカ　監:リチャード・リンクレイター　出:エラー・コルトレーン、パトリシア・アークエット

64ーロクヨンー前編
(120分)　サスペンス 同時

P 12日(水)後0:30 5.1 字　C 29日(土)前9:00 5.1 字

人気作家・横山秀夫の傑作小説を映画化したミステリーの前編。時効まで1年と迫る未解決の少女誘拐殺人事件を軸に、県警と記者クラブのあつれき、警察組織の深い闇を描く。

2016年日本　監:瀬々敬久　出:佐藤浩市、綾野剛、榮倉奈々、夏川結衣

64ーロクヨンー後編
(119分)　サスペンス 同時

P 12日(水)後2:30 5.1 字　C 29日(土)前11:15 5.1 字

横山秀夫の傑作小説を映画化したミステリードラマの後編。昭和64年に起こった少女誘拐殺人事件の時効が迫る中、新たに誘拐事件が発生。県警広報官の三上は対応に追われる。

2016年日本　監:瀬々敬久　出:佐藤浩市、綾野剛、榮倉奈々、夏川結衣

ロケットマン(2019)
ROCKETMAN(122分)　ミュージカル・音楽 同時

C 16日(日)後1:45 5.1　C 27日(木)前9:00 5.1

英国のミュージシャン、エルトン・ジョンの自伝的音楽ドラマ。並外れた才能を開花させて成功の階段を駆け上がっていく一方で、孤独にさいなまれる苦悩を描く。

[PG12]　2019年イギリス／アメリカ　監:デクスター・フレッチャー　出:タロン・エガートン、ジェイミー・ベル

ロシュフォールの恋人たち
LES DEMOISELLES DE ROCHEFORT(127分)　ミュージカル・音楽 同時

C 10日(月)前7:30

運命の出会いを夢見る双子の姉妹の恋愛を描くフランス製ミュージカル。音楽家とバレリーナで成功を目指す双子の姉妹が、年に1度の祭りでオートバイの曲乗り師の男性と出会う。

1967年フランス　監:ジャック・ドゥミ　出:カトリーヌ・ドヌーヴ、フランソワーズ・ドルレアック

ロスト・キング 500年越しの運命
THE LOST KING(108分)　ドラマ 同時

C 17日(月)前0:30 5.1

英国の名匠スティーヴン・フリアーズ監督による人間ドラマ。普通の主婦ながら、500年以上行方不明だった英国王リチャード3世の遺骨発見の立役者となった女性の実話を描く。

2022年イギリス　監:スティーヴン・フリアーズ　出:サリー・ホーキンス、スティーヴ・クーガン

658km、陽子の旅
(113分)　ドラマ 同時

C 26日(水)前10:45 5.1 字

菊地凛子主演のロードムービー。孤独なフリーターの女性が、疎遠だった父親の訃報を受け東京から実家のある青森までヒッチハイクする道中で、自分自身と向き合っていく。

2023年日本　監:熊切和嘉　出:菊地凛子、竹原ピストル、黒沢あすか、見上愛

理想郷
AS BESTAS(139分)　サスペンス 同時

C 29日(土)前6:30 5.1

実話をベースにした心理スリラー。スローライフに憧れてスペインの小さな村に移住したフランス人夫婦が、ある出来事をきっかけに地元の村人たちと敵対するようになる。

2022年スペイン／フランス　監:ロドリゴ・ソロゴイェン　出:ドゥニ・メノーシェ、マリナ・フォイス

リバー、流れないでよ
(87分)　SF・ファンタジー 同時

C 28日(金)後2:45 5.1 字

京都を拠点とする劇団ヨーロッパ企画と、東京・下北沢の映画館トリウッドが組んだSF群像コメディ。老舗料理旅館で起きる2分間のタイムループに翻弄される人々の混乱を描く。

2023年日本　監:山口淳太　出:藤谷理子、永野宗典、角田貴志、酒井善史

リプレイスメント
THE REPLACEMENTS(119分)　コメディ 同時

C 11日(火)後9:00 5.1

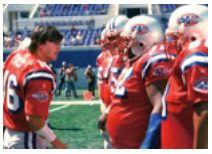

アメフト選手たちの奮闘を描くスポーツコメディ。プレーオフ進出目前に選手がストを起こしたチームが、難局を乗り切るため力士やサッカー選手らの個性豊かな代理選手を集める。

2000年アメリカ　監:ハワード・ドイッチ　出:キアヌ・リーヴス、ジーン・ハックマン

リプレイスメント・キラー
THE REPLACEMENT KILLERS(88分)　アクション・冒険 同時

C 2日(日)前2:00 5.1　C 8日(土)前9:20 5.1

チョウ・ユンファのハリウッド進出第1作。チャイニーズマフィアのボスから刑事の息子を殺すよう命令された殺し屋のジョン。命令を拒んだ彼は組織と決死の戦いを繰り広げる。

1998年アメリカ　監:アントワーン・フークア　出:チョウ・ユンファ、ミラ・ソルヴィノ

リボルバー・リリー
(140分)　アクション・冒険

L 12日(水)前0:30 5.1 字　C 21日(金)前10:00 5.1 字

ハードボイルド作家・長浦京の同名代表作を綾瀬はるか主演で映画化。大正末期、冷徹非情な女性諜報員が、陸軍の資金を巡る陰謀に巻き込まれた少年を守るため巨大な敵と闘う。

2023年日本　監:行定勲　出:綾瀬はるか、長谷川博己、羽村仁成、シシド・カフカ

る ルイス・ウェイン 生涯愛した妻とネコ
THE ELECTRICAL LIFE OF LOUIS WAIN(112分)　ドラマ 同時

P 5日(水)前3:00 5.1　C 10日(月)前5:30 5.1　P 28日(金)前4:05 5.1

ネコをモチーフにしたイラストで人気を集めた英国人画家ルイス・ウェインの生涯を綴る伝記ドラマ。妻とネコへの愛情と波乱万丈の人生を、美しい映像美で映し出す。

2021年イギリス　監:ウィル・シャープ　出:ベネディクト・カンバーバッチ、クレア・フォイ

れ 初レジェンド&バタフライ
(170分)　歴史・時代・西部劇 同時

C 15日(土)後8:00 5.1 字　P 16日(日)前11:30 5.1 字
P 20日(木)前0:30 5.1 字　C 23日(日)後3:00 5.1 字
P 7月1日(月)前0:45 5.1 字

織田信長と正室・濃姫の知られざる物語を、木村拓哉と綾瀬はるかの共演で描く歴史娯楽大作。“大うつけ者”の信長は政略結婚により斎藤道三の勝ち気な娘・濃姫を正妻に迎える。➲P14

[PG12]　2023年日本　監:大友啓史　出:木村拓哉、綾瀬はるか、宮沢氷魚、市川染五郎、和田正人、高橋努、斎藤工、北大路欣也、本田博太郎、伊藤英明、中谷美紀

ら ラッシュ／プライドと友情
RUSH(123分)　ドラマ 同時

C 4日(火)前8:00 5.1　P 18日(火)後4:15 吹替版 字

伝説的F1レーサーたちの死闘と友情を描く伝記ドラマ。1976年F1第10戦、天才肌のジェームス・ハントと頭脳派のニキ・ラウダ、正反対な2人の運命を揺るがす事件が起きる。

[PG12]　2013年アメリカ／ドイツ／イギリス　監:ロン・ハワード　出:クリス・ヘムズワース、ダニエル・ブリュール

LOVE LIFE
(124分)　ドラマ 同時

C 24日(月)後6:45 5.1 字

深田晃司監督が矢野顕子の同名曲にインスパイアされたヒューマンドラマ。集合住宅で夫や息子と幸せに暮らす妙子に、結婚1周年が近づく頃、意外な出来事が次々と降りかかる。

2022年日本　監:深田晃司　出:木村文乃、永山瑛斗、砂田アトム、山崎紘菜

ラブ・レター
(108分)　恋愛・青春 同時

P 9日(日)後8:00 字　C 17日(月)後5:15 字

直木賞作家、浅田次郎の短編を中井貴一主演で映画化。軽い気持ちで中国人女性と偽装結婚した吾郎。しばらくして、収監中の吾郎に2度しか会っていない相手女性の訃報が届く。

1998年日本　監:森崎東　出:中井貴一、耿忠、山本太郎、根津甚八

ランサム
(85分)　アクション・冒険 同時

C 2日(日)後10:55 字　P 11日(火)後11:50 字

身代金争奪バトルを描く犯罪アクション。正体不明の5人組が裏社会のドンの娘を誘拐し、1億円の身代金を要求。5人は互いの腹の内を探り合いながら身代金奪取に動き出す。

[R15+]　2023年日本　監:室賀厚　出:ユン・ソンモ、吉田玲、小沢仁志、中村優一

り リーサル・ウェポン
LETHAL WEAPON(110分)　アクション・冒険 同時

C 24日(月)後9:00 5.1

メル・ギブソンの当たり役となったポリスアクション第1作。LA市警のマータフは、愛妻を亡くし自暴自棄になったリッグスとコンビを組み、売春婦転落死事件の真相を追う。

1987年アメリカ　監:リチャード・ドナー　出:メル・ギブソン、ダニー・グローヴァー

リーサル・ウェポン2　炎の約束
LETHAL WEAPON 2(115分)　アクション・冒険 同時

C 25日(火)後9:00 5.1

“最終兵器(リーサル・ウェポン)”の異名を持つバイオレンス刑事が活躍するシリーズ第2作。リッグスは相棒のマータフとともに、外交特権に守られた強敵に挑む。

1989年アメリカ　監:リチャード・ドナー　出:メル・ギブソン、ダニー・グローヴァー

リーサル・ウェポン3
LETHAL WEAPON 3(118分)　アクション・冒険 同時

C 26日(水)後9:00 5.1

絶妙なチームワークで巨悪を追い詰める刑事コンビが活躍するシリーズ第3作。リッグスとマータフは、警察が押収した銃器を何者かが横流ししていることをつかむ。

1992年アメリカ　監:リチャード・ドナー　出:メル・ギブソン、ダニー・グローヴァー

リーサル・ウェポン4
LETHAL WEAPON 4(128分)　アクション・冒険 同時

C 27日(木)後9:00 5.1

LA市警コンビがチャイニーズ・マフィアの偽札事件に挑むシリーズ第4作にして完結編。釣りに出かけたリッグスとマータフは、中国からの不法移民を乗せた船を発見する。

1998年アメリカ　監:リチャード・ドナー　出:メル・ギブソン、ダニー・グローヴァー

『ラッシュ／プライドと友情』:©2013 RUSH FILMS LIMITED/EGOLITOSSELL FILM AND ACTION IMAGE.ALL RIGHTS RESERVED.『LOVE LIFE』:©2022映画「LOVE LIFE」製作委員会&COMME DES CINEMAS『ラブ・レター』:©1998 松竹株式会社／松竹ブロードキャスティング株式会社『ランサム』:© 阿部写真部／よしもと統合ファンド／チームオクヤマ『リーサル・ウェポン』:© Warner Bros. Entertainment Inc.『リーサル・ウェポン2　炎の約束』:© Warner Bros. Entertainment Inc.『リーサル・ウェポン3』:© Warner Bros. Entertainment Inc.『リーサル・ウェポン4』:© Warner Bros. Entertainment Inc.『理想郷』:© Arcadia Motion Pictures, S.L., Caballo Films, S.L., Cronos Entertainment, A.I.E.Le pacte S.A.S.『リバー、流れないでよ』:©ヨーロッパ企画／トリウッドF2023『リプレイスメント』:© Warner Bros. Entertainment Inc.『リプレイスメント・キラー』:© 1998 Columbia Pictures Industries, Inc. All Rights Reserved.『リボルバー・リリー』:©長浦京／講談社　原作／長浦京『リボルバー・リリー』(講談社文庫)©2023「リボルバー・リリー」フィルムパートナーズ『ルイス・ウェイン 生涯愛した妻とネコ』:©2021 STUDIOCANAL SAS - CHANNEL FOUR TELEVISION CORPORATION『レジェンド&バタフライ』:©2023「THE LEGEND & BUTTERFLY」製作委員会『6才のボクが、大人になるまで。』:© THE OVEN FILM PRODUCTION LIMITED PARTERNSHIP『6才のボクが、大人になるまで。』:©2014 IFC Productions I, L.L.C. and Boyhood Inc. ALL RIGHTS RESERVED『64ーロクヨンー前編』:©2016映画「64」製作委員会『64ーロクヨンー後編』:©2016映画「64」製作委員会『ロケットマン(2019)』:© 2024 Paramount Pictures. All Rights Reserved.『ロシュフォールの恋人たち』:©Ciné-Tamaris『ロスト・キング 500年越しの運命』:© PATHÉ PRODUCTIONS LIMITED AND BRITISH BROADCASTING CORPORATION 2022 ALL RIGHTS RESERVED.『658km、陽子の旅』:©2022「658km、陽子の旅」製作委員会

英国サスペンス「警部補アニカ2 ～海上殺人捜査ファイル～」(全6話) 同時

#1～6 P 13日(木)後1:00二カ国語字(連続放送)

「埋もれる殺意」のニコラ・ウォーカー主演。スコットランドを舞台に海や湖など水に関連する殺人事件を捜査するMHUの活躍を描くクライムサスペンス。

2022年イギリス　出演:ニコラ・ウォーカー(野沢由香里)、ジェイミー・シーヴェス(落合弘治)　他

FBI4:特別捜査班(全22話) 同時

#1～22 P 毎火曜～木曜 前11:00二カ国語字(4日から、2話ずつ、26日最終回)

全米大ヒット本格捜査ドラマの第4シーズン。大都会ニューヨークのFBI支局を舞台に、爆破、テロ、誘拐など、さまざまな難事件に挑む捜査官たちの活躍を描く。

2021～2022年アメリカ　出演:ミッシー・ペリグリム(小林ゆう)、ジーコ・ザキ(増元拓也)　他

初FBI5:特別捜査班(全22話) 同時

#20～22 P 毎土曜 後11:00二カ国語字(15日最終回)　P 毎火曜 後10:00(18日最終回) 他

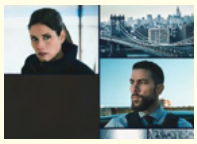

全米大ヒット本格捜査ドラマのシーズン5。大都会ニューヨークのFBI支局を舞台に、爆破、テロ、誘拐などさまざまな凶悪犯罪に立ち向かう捜査官たちの活躍を描く。

2022～2023年アメリカ　出演:ミッシー・ペリグリム(小林ゆう)、ジーコ・ザキ(増元拓也)　他

初FBI:Most Wanted4 ～指名手配特捜班～(全22話) 同時

#16～19 P 毎火曜 後11:00二カ国語字　P 毎水曜 後10:00(#16は6日(木)前0:30) 他

人気シリーズ「FBI:特別捜査班」のスピンオフのシーズン4。最重要指名手配リストに名を連ねる凶悪な逃亡犯を追う、捜査官たちの活躍を描く犯罪捜査ドラマ。

2022～2023年アメリカ　出演:ディラン・マクダーモット(てらそままさき)、ロキシー・スターンバーグ(三瓶由布子)　他

初お騒がせ探偵! スペンサー・シスターズ(全10話) 同時

#1、2 P 毎土曜 後11:00二カ国語字(22日スタート)　#1 P 毎火曜 後10:00(25日スタート) 他

リー・トンプソン主演のコミカル・ミステリー。世界的な推理作家の破天荒な母と、元警官の生真面目な娘。けんかが絶えない2人が探偵コンビを組めば、どんな事件も解決!?　➲P19

2023年カナダ　出演:リー・トンプソン(佐々木優子)、ステイシー・ファーバー(庄司宇芽香)　他

韓国サスペンス「ハピネスバトル」(全16話) 同時

#1～16 P 毎金曜 後1:30(7日、14日は5話ずつ、21日は2話、28日は4話で最終回)

「ウ・ヨンウ弁護士は天才肌」制作スタジオによるサスペンススリラー。高級マンションで、ある主婦が奇妙な死を遂げる。真相を追う中、セレブ妻たちの本当の姿が暴かれ…。

2023年韓国　出演:イエル、チン・ソヨン　他

キム・テヒ×イム・ジヨン「庭のある家」(全8話) 同時

#1～8 P 11日(火)、18日(火)前2:15(4話ずつ)

完璧に見える豪邸の庭から漂う悪臭、そして美しい妻の周囲で起こる不可解な出来事…。彼女たちが掘り起こす真実とは? 実力派女優の共演によるスリリングなサスペンス。

2023年韓国　出演:キム・テヒ、イム・ジヨン　他

ギルト～地獄のカップル・デスロード～(全9話) 同時

#1 P 1日(土)前9:45　#2 P 4日(火)前0:50　#3 P 8日(土)前8:20 他

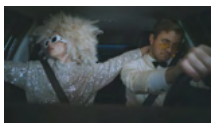

コロナ禍の自粛生活で息詰まったカップルが車内で繰り広げる、リアルで笑える痴話げんかを5分間でユーモラスに描き出す、デンマーク発の痛快コメディ!

2020年デンマーク　出演:エマ・スィーイステズ・フーイ、マウヌス・ハウゴー

初テレビ東京×WOWOW 共同製作連続ドラマ ダブルチート 偽りの警官 Season1(全8話) 同時

第1話～最終話 P 22日(土)後3:00字(連続放送)

社会にはびこる詐欺事件をテーマにしたクライムエンターテインメント! 向井理演じる警察官が天才詐欺師"K"として、法では裁けない悪を裁く。詐欺師"K"に隠された真の目的とは―。➲P9

2024年テレビ東京×WOWOW　出演:向井理、内田理央、荒川良々・松本若菜、伊藤淳史　他

初WOWOW×テレビ東京 共同製作連続ドラマ ダブルチート 偽りの警官 Season2(全8話) 同時

第1話 P 毎土曜 後10:00字(29日スタート)

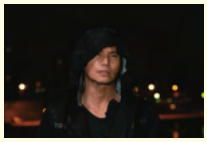

詐欺事件をテーマにしたクライムエンターテインメント第2シーズン。市原隼人演じる詐欺師が、巨大詐欺組織を食らう!? 裏切り、駆け引き、騙し合い、究極の心理戦が幕を開ける。　➲P8

2024年WOWOW×テレビ東京　出演:市原隼人、内田理央、荒川良々／陣内孝則／向井理　他

初TOKYO VICE Season2(全10話) 同時

#9、10 P 4K 毎土曜 後9:00字(8日最終回) 他

東京の闇社会を追ったアメリカ人記者の実体験に基づくドラマのシーズン2。アンセル・エルゴート、渡辺謙、菊地凛子、笠松将のほか、今シーズンから窪塚洋介、真矢ミキらが出演。

2024年アメリカ／日本　出演:アンセル・エルゴート、渡辺謙　他

ドロップ(全10話) 同時

第一話～最終話 P 4K 29日(土)前0:00字(連続放送)

『異世界居酒屋「のぶ」』の品川ヒロシ監督作。自身の青春時代を綴った原作を新たにリブート。不良になるため、名門私立中学校から公立中学校に転校した主人公らヤンキーたちの姿を躍動的に描く。

2023年WOWOW　出演:細田佳央太、板垣瑞生、森永悠希、金城碧海(JO1)、波岡一喜／深水元基　他

にんげんこわい2(全6話) 同時

第1話 L 5日(水)前10:00字　第2話、第3話 L 5日(水)前11:00字(連続放送) 他

怖い話の宝庫である落語の演目を原案に、人間のさまざまな欲望が引き起こす怖い物語をオムニバス形式で描く、新感覚ドラマの第2弾。前作に引き続き、落語家の柳家喬太郎が語りを務める。

2023年WOWOW　出演:吉田羊、吉岡里帆、岡田将生、安田顕、松重豊、伊東四朗　他

白暮のクロニクル(全12話) 同時

第1話～最終話 P 4K 3日(月)前0:00字(連続放送)

人気漫画家ゆうきまさみのヒット作を、神山智洋主演で実写ドラマ化! オキナガと呼ばれる不老不死の存在を巡る、極上のミステリーエンターテインメント。

2024年WOWOW　出演:神山智洋(WEST.)、松井愛莉、竹財輝之助、光石研　他

初連続ドラマW 東野圭吾「ゲームの名は誘拐」(全4話) 同時

第1話～最終話 P 4K 毎日曜 後10:00字(9日スタート、30日最終回) 他

東野圭吾のベストセラーを亀梨和也主演で連続ドラマ化した衝撃のノンストップサスペンス。敏腕広告プランナーが仕掛けたのは、プライドを懸けた狂言誘拐ゲームだった!　➲P6

2024年WOWOW　出演:亀梨和也、見上愛／渡部篤郎　他

ドラマ(海外ドラマ ほか)

DRAMA

◀最新情報はこちら
wowow.co.jp/kaigai/

わ ワイルド・スピード／ファイヤーブースト

FAST X(141分)　アクション・冒険 同時

C 12日(水)前9:00 5.1　P 17日(月)後7:35吹替版 5.1字

人気カーアクション「ワイルド・スピード」シリーズ第10作。激しい恨みを抱き現われた麻薬王の息子と、"ファミリー"を守るため立ち上がったドミニクの壮絶な闘いを活写する。

2023年アメリカ　監:ルイ・レテリエ　出:ヴィン・ディーゼル、ジェイソン・モモア

わたしの幸せな結婚(114分) 恋愛・青春 同時

C 1日(土)前11:30 5.1字　P 8日(土)後3:00 5.1字

顎木あくみの小説を目黒蓮と今田美桜共演で映画化。明治・大正を思わせる架空の日本を舞台に、冷酷な名家の軍人と美しく孤独な女性の政略結婚から始まる運命の恋を描く。

2023年日本　監:塚原あゆ子　出:目黒蓮、今田美桜、渡邊圭祐、大西流星

私のプリンス・エドワード(金都(93分)) ドラマ 同時

C 27日(木)前7:25 5.1

香港の新鋭ノリス・ウォン監督による社会派恋愛ドラマ。恋人にプロポーズされた女性が、10年前に香港IDの取得を希望する大陸の男性と偽装結婚した過去の後始末に奔走する。

2019年香港　監:ノリス・ウォン　出:ステフィ・タン、チュー・パクホン

ワンダーガールズ 東方三侠(東方三峡(88分)) アクション・冒険 同時

P 7月1日(月)前3:45 5.1　4K 19日(水)後9:00 5.1

ミシェル・ヨーら1990年代香港映画を代表するトップ女優3人が顔を合わせたカンフーアクション。3人の女性が、清朝復活をもくろむ不死身の怪人と魔王を相手に死闘を繰り広げる。

1993年香港　監:チン・シウトン、ジョニー・トー　出:アニタ・ムイ、ミシェル・ヨー

ワンダーガールズ 東方三侠2(東方三峡2(98分)) アクション・冒険

4K 20日(木)後9:00 5.1

伝奇カンフーアクション『ワンダーガールズ 東方三侠』('93)の続編。荒廃した未来社会を舞台に、地球上の水を独占し世界征服を狙うキムにワンダーガールズが立ち向かう。

1993年香港　監:チン・シウトン、ジョニー・トー　出:アニタ・ムイ、ミシェル・ヨー

ドラマ(オリジナルドラマ ほか)

DRAMA

◀最新情報はこちら
wowow.co.jp/drama

ウツボラ(全8話) 同時

第1話 P 毎土曜 後10:30字(29日から)

盗作に手を染めた作家の前に現われたのは、顔のない死体と、彼女にうり二つの美女。漫画家・中村明日美子の最もスキャンダラスで官能的な心理サスペンスがドラマ化。

2023年WOWOW　出演:前田敦子、藤原季節、平祐奈／北村有起哉　他

初演じ屋 Re:act(全7話) 同時

第三話～第六話 P 毎金曜 後11:00字 他

奈緒×磯村勇斗のW主演で送るヒューマンストーリー第2弾。依頼された役に成り切る職業・演じ屋。演じることで人々の心は救えるのか!? 演じ屋が描くシナリオが動き出す!

2024年WOWOW　出演:奈緒、磯村勇斗　他

『ワイルド・スピード／ファイヤーブースト』:© 2023 Universal Studios. All Rights Reserved.『わたしの幸せな結婚』:©2023 映画『わたしの幸せな結婚』製作委員会『私のプリンス・エドワード』:©2019 MY PRINCE EDWARD PRODUCTION LIMITED. All Rights Reserved.『ワンダーガールズ 東方三侠』:© 1993 eSun High-Tech Limited. All Rights Reserved.『ワンダーガールズ 東方三侠2』:© 1993 East Asia Films Distribution Limited and eSun.com Limited All Rights Reserved.『英国サスペンス「警部補アニカ2 ～海上殺人捜査ファイル～」』:© Black Camel Pictures & All3Media International『FBI4:特別捜査班』:© MMXXII CBS Broadcasting Inc. All Rights Reserved.『FBI5:特別捜査班』:© 2023 CBS Broadcasting Inc. All Rights Reserved.『FBI:Most Wanted4～指名手配特捜班～』:© 2023 CBS Broadcasting Inc. All Rights Reserved.『お騒がせ探偵! スペンサー・シスターズ』:© 2023 Spencer Productions Inc. and Spencer Productions (MB) Inc.『韓国サスペンス「ハピネスバトル」』:©2023 KT StudioGenie.,Co.Ltd『キム・テヒ×イム・ジヨン「庭のある家」』:©2023 KT StudioGenie.,Co.Ltd『ギルト～地獄のカップル・デスロード～』:© DR

初北欧サスペンス「フォロー・ザ・マネー3 対組織犯罪特殊部隊」(全10話) 同時

#1、2 P 毎金曜 後10:00(21日スタート)

デンマーク発の金融サスペンス、第3シーズン。“対組織犯罪特殊部隊”に異動した刑事アルフが、詐欺対策班で得た知識を武器に、金の流れを追い薬物密売組織の摘発に挑む。

2019年デンマーク　出演：エスペン・スメド、トマス・ファン、マリーア・リク　他

初ナムグン・ミン×アン・ウンジン「恋人～あの日聞いた花の咲く音～」(全21話) 同時

#11～18 P 毎金曜 後7:00(2話ずつ) 他

「2023MBC演技大賞」など数々の賞を受賞した大ヒットドラマ。“丙子の乱”から始まった後金(清)の朝鮮侵攻を時代背景に、惹かれ合い擦れ違う運命の愛を描いた感動の話題作。

2023年韓国　出演：ナムグン・ミン、アン・ウンジン　他

ギルト2～地獄のカップル・デスロード～(全8話) 同時

#1 P 20日(木)前8:20　#2 P 20日(木)後11:50　#3 P 21日(金)後3:55 他

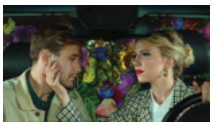

デンマーク発の痛快コメディの第2シーズン！カップルが車中で繰り広げるリアルで笑える痴話げんかを、5分間でユーモラスに描き出す。

2021年デンマーク　出演：エマ・スィーイステズ・フーイ、マヌヌス・ハウゴー

初北欧ダークコメディ「女子大生イーダのユーウツ」(全8話) 同時

#1～8 P 25日(火)～27日(木)前9:45(25日、26日は3話ずつ、27日は2話)

心理学を学ぶ女子大生イーダが繰り広げる脱力系コメディ。無差別殺傷事件に対する強迫観念を持つイーダはある青年に出会い、彼が事件を起こすに違いないと確信するが…。

2022年ノルウェー　出演：エリー・リアンノン・ミューラー・オズボーン、アルトゥル・ハカラフティ　他

初ニュー・アムステルダム5 医師たちのカルテ　ザ・ファイナル(全13話) 同時

#9～12 P 毎水曜 後11:00字幕　P 毎木曜 後10:00

ニューヨークを舞台にした心揺さぶる医療群像ドラマの最終シーズン。アメリカ最古の公立病院を、大胆な手法で改革する医師たちの姿を描く。

2022年アメリカ　出演：ライアン・エッゴールド(濱野大輝)、ジャネット・モンゴメリー(渋谷はるか)　他

黒い森　殺人事件(全4話) 同時

#4 P 4日(火)前0:00字幕(最終回)

フランス発の本格クライムサスペンス。フランスとドイツの国境にある森で、12体の他殺体が発見される。事件の手掛かりは、事故で記憶を失った女性判事が握っていた。

2022年フランス　出演：エレーヌ・ドゥ・フジュロール(園崎未恵)、グレゴリー・フィトゥーシ(綱島郷太郎)　他

Your Honor～堕ちた裁判官～(全6話) 同時

#1～6 P 13日(木)、14日(金)前4:30字幕(3話ずつ)

各国でリメイクされている大ヒットクライムサスペンスのフランス版。優秀な裁判官の息子がひき逃げ事件を起こす。昏睡状態となった被害者は麻薬王の息子だった。

2021年フランス　出演：カド・メラッド(郷田ほづみ)、ザブー・ブライトマン(渡辺美佐)　他

パムの秘密 ーある主婦の知られざる顔ー(全6話) 同時

#3～6 P 毎土曜 後10:15字幕(22日最終回)　#2～6 P 毎土曜 前7:30(29日最終回)

レニー・ゼルウィガー主演。アメリカの小さな町で起きた残忍な殺人事件。数々の不可解な証拠が示す犯人は、平凡な主婦パムだった…。実話をもとに描く戦慄のサスペンス!

2021年アメリカ　出演：レニー・ゼルウィガー(三石琴乃)、ジョシュ・デュアメル(高橋広樹)　他

初古相思曲(こそうしきょく) ～君想う、千年の調べ～(全14話) 同時

#5～12 P 毎金曜 前0:00(2話ずつ)　#1～6 P 13日(木)前0:30(連続放送)

タイムリープした歴史小説家と“悪名高い”皇后。ロマンスに権謀術数を織り込み、切ない世界観と完成度の高いストーリーで一躍好評価を得た、中国発のダークホースヒット作。

2023年中国　出演：ジャン・ヤーチン、グオ・ジアナン　他

初リョウン×チェ・ヒョヌク「輝くウォーターメロン～僕らをつなぐ恋うた～」(全16話) 同時

#1～16 P 毎月曜～金曜 前8:30(4日スタート、10日、17日、21日は休止、28日最終回) 他

人気ドラマ「太陽を抱く月」の脚本家が描くファンタジー青春ロマンス。1995年ヘタイムスリップしたCODAの少年が、若かりし頃の父と出会いバンドを結成するが…。 ➲P18

2023年韓国　出演：リョウン、チェ・ヒョヌク　他

フリア2～孤高の潜入捜査～(全6話) 同時

#1～6 P 20日(木)後1:00(連続放送)

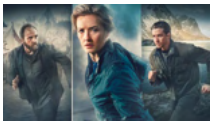

本国で数々の新記録を打ち立てた大人気サスペンスの第2弾。前作から2年後、エレンとアスゲールは極右組織の陰謀に巻き込まれ、各国の捜査機関から追われることに…。

2023年ノルウェー　出演：アイネ・マリー・ウィルマン、ボール・スヴェーレ・ハーゲン　他

初ザ・ルーキー：FEDS FBI新米捜査官ファイル(全22話) 同時

#7～10 P 毎木曜 後11:00字幕　#6～9 P 毎月曜 後10:00

人気ドラマ「ザ・ルーキー」のスピンオフが登場！元スクールカウンセラーの新米捜査官シモーヌと型破りなチームが凶悪犯罪に挑む、痛快FBIストーリー。

2022年アメリカ　出演：ニーシー・ナッシュ＝ベッツ(頼経明子)、ケヴィン・ゼガーズ(宮崎遊)　他

初蓮花楼(れんかろう)(全40話) 同時

#21～28 P 毎水曜 後8:00(2話ずつ) 他

中国の大手レビューサイトにて2023年の中国時代劇で一番評価された超話題作。敵対していた3人の男たちが、秀でた武術と推理力を駆使し陰謀を暴く中で、絆を育み成長する姿を描く。

2023年中国　出演：チョン・イー、ツォン・シュンシー、シャオ・シュンヤオ　他

北欧サスペンス「刑事ペーテル ～未解決事件捜査班～」(全8話) 同時

#7、8 P 毎月曜 後11:00(10日最終回)

長期療養から復帰した刑事が任されたのは、未解決事件捜査班。連続殺人犯の担当弁護士が殺され、過去の事件を洗い直すと…。北欧ドラマの真骨頂、王道クライムサスペンス!

2018年スウェーデン　出演：ロバート・グスタフソン、ルイーズ・ピーターホフ　他

シャオ・ジャン主演「玉骨遥(ぎょっこつよう)」(全43話) 同時

#43 P 5日(水)前7:30(最終回)

世界で絶大な人気を誇る中国スター、シャオ・ジャン主演のメガヒット・ファンタジー・ロマンス時代劇。宿敵同士でもある師弟カップルのラブストーリーをドラマティックに描く。

2023年中国　出演：シャオ・ジャン、レン・ミン　他

ロング・シーズン 長く遠い殺人(全12話)

#1～12 4K 15日(土)、16日(日)前10:00(6話ずつ)

サスペンスドラマ「バッド・キッズ 隠秘之罪」の監督と主演が再びタッグを組んだ超人気作。大手レビューサイトdoubanで9.4点という高評価を記録した極上のヒューマン・ノワール。

2023年中国　出演：ファン・ウェイ、チン・ハオ、チェン・ミンハオ　他

北欧サスペンス「刑事ペーテル2 ～未解決事件捜査班～」(全5話) 同時

#1、2 P 毎月曜 後11:00(17日から)

王道クライムサスペンスの第2弾。殺された男性刑事の家に残された過去の事件の捜査資料。彼は何を追っていたのか?ペーテル率いる未解決事件捜査班が事件の真相に迫る。

2021年スウェーデン　出演：ロバート・グスタフソン、ルイーズ・ピーターホフ　他

初シュー・カイ×ジン・ティエン「楽游原(らくゆうげん)」(全40話) 同時

#1～8 P 毎木曜 後8:00(6日スタート、2話ずつ) 他

人気俳優シュー・カイと国際派女優ジン・ティエンが、相対する皇帝の孫と将軍の娘を熱演。ヒットメーカー匪我思存(フェイウォスツゥン)が原作・脚本を手掛けるロマンス・アクション時代劇。➲P18

2023年中国　出演：シュー・カイ、ジン・ティエン　他

初私はペルニ(全6話) 同時

#1～6 P 4日(火)～6日(木)前9:45(2話ずつ)

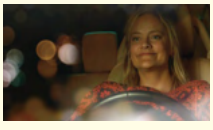

笑って泣ける北欧ドラマの第1シーズン。45歳のシングルマザー、ペルニは、子育てや仕事などに日々奔走し、いつも自分の事は後回し。そんな彼女に新たな幸せの予感が…。

2021年ノルウェー　出演：ヘンリエッテ・ステーンストルプ、ニルス・オル・オフトブロ　他

初北欧サスペンス「THE LAWYER2 ～復讐の天秤～」(全8話) 同時

#1～8 P 1日(土)後1:00字幕(連続放送)

緊迫の北欧クライムサスペンスの最新シーズン。幼い頃に両親を殺された敏腕弁護士の兄と刑事の妹は、ある獄中死の謎を探る中で両親の死の真相に迫っていく。 ➲P19

2019年スウェーデン／フランス／フィンランド　出演：アレクサンダー・カリム(杉村憲司)、マリン・ブスカ(田中杏沙)　他

天地に問う ～Under the Microscope～(全14話) 同時

#11～14 P 4日(火)前2:15(連続放送)

「風起洛陽～神都に翔ける蒼き炎～」の原作者による小説を映像化。“算術バカ”の主人公が、税の不正を見つけたことで陰謀に巻き込まれていく予測不能なサスペンス時代劇。

2023年中国　出演：チャン・ルオユン、ワン・ヤン　他

初私はペルニ2(全6話) 同時

#1～6 P 11日(火)～13日(木)前9:45(2話ずつ)

笑って泣ける北欧ドラマの第2シーズン。45歳のシングルマザー、ペルニが、子育てや父親の世話、ソーシャルワーカーとしての仕事に奔走する姿を描く。

2021年ノルウェー　出演：ヘンリエッテ・ステーンストルプ、ニルス・オル・オフトブロ　他

初北欧サスペンス「フォロー・ザ・マネー2 詐欺対策班」(全10話) 同時

#9、10 P 毎金曜 後10:00(14日最終回)

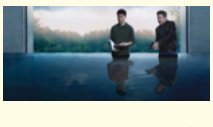

デンマーク発、金融サスペンスの第2シーズン。銀行を舞台にした壮大な金融犯罪と、黒幕を追い詰めようとする詐欺対策班の熾烈な駆け引きを描く。

2016年デンマーク　出演：トマス・ボー・ラーセン、ナタリー・マドゥエニョ　他

初ナ・イヌ主演「ずっとあなたを待っていました」(全14話) 同時

#14 P 3日(月)前8:30(最終回)

「私の夫と結婚して」で話題沸騰のナ・イヌが刑事役に初挑戦！平和な町で起きた連続殺人事件を発端に、事件の背後に潜む秘密や欲望が複雑に絡み合うミステリーサスペンス。

2023年韓国　出演：ナ・イヌ、キム・ジウン　他

「ギルト2～地獄のカップル・デスロード～」：© DR「黒い森　殺人事件」：© FIDELIO - Alessandro Clemenza - Aurelie Elich / Banijay Studios France - Fiction' Air / TF1「古相思曲(こそうしきょく) ～君想う、千年の調べ～」：2023 ©bilibili「ザ・ルーキー：ＦＥＤＳ　FBI新米捜査官ファイル」：© 2023 Rookie Bureau Holdings LLC and ABC Signature「シャオ・ジャン主演「玉骨遥(ぎょっこつよう)」」：©Tencent Technology (Beijing) Co., Ltd「シュー・カイ×ジン・ティエン「楽游原(らくゆうげん)」」：©Beijing Qishuo Film Co., Ltd「天地に問う～Under the Microscope～」：© BEIJING IQIYI SCIENCE & TECHNOLOGY CO., LTD.「ナ・イヌ主演「ずっとあなたを待っていました」」：©2023 KT StudioGenie.,Co.Ltd「ナムグン・ミン×アン・ウンジン「恋人～あの日聞いた花の咲く音～」」：©2023MBC「ニュー・アムステルダム５　医師たちのカルテ　ザ・ファイナル」：© 2022 Universal Television LLC. ALL RIGHTS RESERVED.「パムの秘密 ーある主婦の知られざる顔ー」：© 2021 Universal Television LLC. ALL RIGHTS RESERVED.「フリア２～孤高の潜入捜査～」：© 2023 Viaplay Group, All rights reserved.「北欧サスペンス「刑事ペーテル～未解決事件捜査班～」」：© Viaplay Group.「北欧サスペンス「刑事ペーテル２～未解決事件捜査班～」」：© YELLOW BIRD SWEDEN AB, Viaplay Group, DISCOVERY CORPORATE SERVICE LTD.　ALL RIGHTS RESERVED.「北欧サスペンスTHE LAWYER２ ～復讐の天秤～」：© 2020 SF Studios Production/NENT. All rights reserved.「北欧サスペンス「フォロー・ザ・マネー２ 詐欺対策班」」：© DR「北欧サスペンス「フォロー・ザ・マネー３ 対組織犯罪特殊部隊」」：© DR「北欧ダークコメディ「女子大生イーダのユーウツ」」：© Viaplay「Your Honor～堕ちた裁判官～」：© JEAN-CLAUDE LOTHER / FEDERATION / TF1「リョウン×チェ・ヒョヌク「輝くウォーターメロン～僕らをつなぐ恋うた～」」：© STUDIO DRAGON CORPORATION「蓮花楼(れんかろう)」：© Beijing iQIYI Science and Technology Co Ltd. & H&R Century Pictures Co.,Ltd. All rights reserved.「ロング・シーズン 長く遠い殺人」：©TENCENT TECHNOLOGY BEIJING CO., LTD.「私はペルニ」：© 2021 Viaplay Group, All rights reserved「私はペルニ２」：© 2022 Viaplay Group, All rights reserved

大坂なおみドキュメンタリー「ピープルズ・チャンピオン」

同時

L 17日(月)前6:00

2021年に4度目のグランドスラムタイトルを獲得した大坂なおみ。彼女の、2021年全豪オープンテニスの軌跡を振り返るドキュメンタリー。

グランドスラムテニス★忘れられない瞬間を。

同時

全米オープンテニス2023 L 9日(日)後6:10
全豪オープンテニス2024 L 16日(日)前3:45 他

テニスの世界四大大会、グランドスラムで繰り広げられた激闘の数々。多くのテニスファンを沸かせた大会の名場面を厳選してお届け！

全豪オープンテニス2023

女子シングルス決勝、男子シングルス決勝
4K 22日(土)前4:00(連続放送)

オーストラリアのメルボルンで開催された2023シーズン最初のグランドスラム、全豪オープンテニスの男女のシングルス決勝をリピート放送。

全豪オープンテニス2021

同時

女子シングルス決勝 J.ブレイディvs大坂なおみ
L 27日(木)前4:45

新型コロナウイルス感染症の影響により、予定より3週間遅れて開催された全豪オープンテニス2021年大会。ジェニファー・ブレイディvs大坂なおみによる、女子シングルス決勝をお届け。

全豪オープンテニス2019

同時

女子シングルス決勝 大坂なおみvsペトラ・クビトバ
L 26日(水)前2:15

毎年メルボルンで開催される全豪オープンの2019年大会。2018シーズンの全米オープンを制した大坂なおみと、ペトラ・クビトバによる女子シングルス決勝を放送。

全米オープンテニス2023

女子シングルス決勝、男子シングルス決勝
4K 24日(月)前1:15(連続放送)

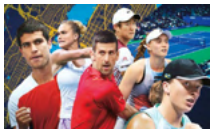

2023年最後のグランドスラムとなった、全米オープンテニス。男女のシングルス決勝をお届け。晩夏のニューヨークを熱くした熱戦の模様を振り返る。

全米オープンテニス2022

女子シングルス決勝、男子シングルス決勝
4K 23日(日)前1:15(連続放送)

セレナ・ウイリアムズ引退示唆や新世代の躍進で沸いた2022年最後のグランドスラム、男女のシングルス決勝をお届け。晩夏のニューヨークを熱くした激戦の模様を振り返る。

全米オープンテニス2020

同時

女子シングルス決勝 大坂なおみvsビクトリア・アザレンカ
L 27日(木)前2:15

晩夏のニューヨークで開催された全米オープンテニスの2020年大会。大坂なおみ、ビクトリア・アザレンカによる女子シングルス決勝をお届け。

初 欧州サッカー UEFAチャンピオンズリーグ

同時

決勝 P 2日(日)前3:00 二カ国語 字 他

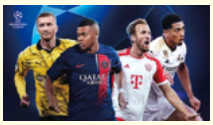

欧州を代表する強豪クラブ同士によって争われる世界最高峰のサッカーの大会。今月は決勝を生中継でお届け。ついに今シーズンの欧州No.1クラブが決定する！ ➔P10

初 UEFA チャンピオンズリーグマガジン

同時

決勝 Review L 6日(木)後6:20
2023-24シーズン総集編 L 10日(月)後11:00 他

UEFA公式の情報番組。選手のインタビューといった貴重な映像や注目試合のプレビュー、そして試合の振り返りなど、チャンピオンズリーグを楽しむための情報が満載！

初 チャンピオンズリーグダイジェスト！

同時

決勝 P 2日(日)後8:00 L 10日(月)前5:00

UEFAチャンピオンズリーグをより深く楽しめるダイジェスト番組。今月は欧州最高峰の戦いの決勝を、MC薮宏太とともにお届けする。

➔P10

欧州サッカー UEFAヨーロッパリーグ

同時

決勝 L 16日(日)前9:00 二カ国語

欧州サッカーのもう一つの頂点であるUEFAヨーロッパリーグ。優勝チームには来季のCL出場権が与えられる。5月に行なわれた決勝の模様をリピート放送。

初 全仏オープンテニス

同時

L 1日(土)～9日(日)字(9日後9:45のみ字幕なし) 他
※詳しい放送情報は番組表をご覧ください

2024シーズンのグランドスラム第2戦となる全仏オープンテニス。パリ五輪前の赤土の熱戦を、5月26日から連日生中継・ライブ配信！

➔P11

初 男子テニスATPツアー 250

同時

シュツットガルト 決勝 L 17日(月)後4:30
イーストボーン 決勝 L 30日(日)後1:00

男子テニスの世界最高峰ATPツアーの模様をお届け。年間を通じて世界各地で繰り広げられる戦いをお送りする。今月はATP250シュツットガルト大会、イーストボーン大会の決勝を放送。

初 男子テニスATPツアー 500

同時

ハレ 準決勝 L 23日(日)前10:00 ハレ 決勝 L 24日(月)後2:00
ロンドン 決勝 L 25日(火)後2:00

男子テニスの世界最高峰ATPツアーの模様をお届け。年間を通じて世界各地で繰り広げられる戦いをお送りする。今月はATP500ハレ大会の準決勝、決勝、ロンドン大会の決勝を放送。

ウィンブルドンテニス2023

女子シングルス決勝、男子シングルス決勝
4K 29日(土)前5:00(連続放送)

グランドスラムの中で唯一芝のコートで行なわれる、歴史と伝統を誇るウィンブルドンテニス。世界のトッププレーヤーによる2023シーズンの決勝の模様をお届けする。

初 私はペルニ3(全6話)

同時

#1～6 P 18日(火)～20日(木)前9:45(2話ずつ)

45歳のシングルマザー・ペルニが共感を呼ぶ、北欧ドラマの第3シーズン。ペルニが、子育てや父親の世話、ソーシャルワーカーとしての仕事に奔走する姿を描く。

2022年ノルウェー 出演：ヘンリエッテ・ステーンストルプ、ニルス・オル・オフトブロ 他

スポーツ

SPORTS

◀最新情報はこちら
wowow.co.jp/sports

初 LPGA女子ゴルフツアー メジャー KPMG全米女子プロゴルフ選手権

同時

第1日 P 21日(金)前6:15 第2日 L 22日(土)前5:00
第3日 L 23日(日)前2:00 最終日 L 24日(月)前1:00

今季メジャー第3戦！ 日本勢は畑岡奈紗、古江彩佳、笹生優花、渋野日向子らに加え、国内組から山下美夢有、岩井姉妹も参戦予定。昨年は笹生が2位、古江が8位タイと健闘した。 ➔P11

初 LPGA女子ゴルフツアー

同時

P L 3大会の第1日～最終日
※詳しい放送情報は番組表をご覧ください

2024シーズンは畑岡奈紗、古江彩佳、渋野日向子らに加え、新たに西郷真央、吉田優利、稲見萌寧が参戦！日本勢が世界最高峰のツアーを盛り上げる。

【8日～10日】<米・ニュージャージー>ショップライトLPGAクラシック
3日間の短期決戦。2010年に宮里藍が優勝、2018年に横峯さくらが2位、2020年に畑岡奈紗が4位と、日本勢が好成績を残してきた相性の良い大会。今年も活躍に期待！
【14日～17日】<米・ミシガン>マイヤーLPGAクラシック
毎年ビッグスコアが出る大会。2019年には畑岡奈紗が2位タイと好成績を残した。会場のブライズフィールドCCでは、硬いグリーンへの適応力が勝利の鍵となる。
【28日～7月1日】<米・ミシガン>ダウ選手権
2019年に新設された大会。ツアー唯一の2人1組によるチーム戦で、ストローク形式で行なう。2023年は笹生優花、セリーヌ・ブティエ組が3位タイと健闘。今年は日本勢が多数出場予定。

アニカ・ソレンスタムのゴルフ塾(全8回)

同時

#1、2 P 10日(月)前9:00(連続放送) #3 P 14日(金)前9:45
#1～8 4K 4日(火)前9:00(連続放送) 他

LPGA通算72勝を飾り、史上最多8度の賞金女王に輝いたスウェーデンのアニカ・ソレンスタム。女子ゴルフ史に残るスーパースターによる、実践的なゴルフレッスン番組。

カリー・ウェブのゴルフ塾(全8回)

同時

#1 P 1日(土)前7:15 #2 P 4日(火)前2:00
#1～8 4K 5日(水)前9:00(連続放送) 他

メジャー7勝を含むLPGA通算41勝を誇り、史上最年少の26歳6カ月でキャリア・グランドスラムを達成したLPGAのレジェンド、カリー・ウェブによる実践的なゴルフレッスン番組。

Little Golf Monster ～リトグリ、ゴルフ始めちゃいました～

同時

#13 P 8日(土)前9:30 #9 L 27日(木)後6:30 #10、11 L 28日(金)、29日(土)前5:00 #13 L 30日(日)後11:30

2020年から3シーズン連続でLPGA女子ゴルフツアーのテーマソングを担当したリトグリ。ゴルフ初心者の彼女たちがコースデビューを目指して奮闘する姿を追う。

「私はペルニ3」：© 2022 Viaplay Group, All rights reserved.「ＬＰＧＡ女子ゴルフツアー　メジャー KPMG全米女子プロゴルフ選手権」：Getty Images「ＬＰＧＡ女子ゴルフツアー」：Getty Images「アニカ・ソレンスタムのゴルフ塾」：Motofish「カリー・ウェブのゴルフ塾」：Getty Images「欧州サッカー UEFAチャンピオンズリーグ」：Getty Images「欧州サッカー UEFAヨーロッパリーグ」：Getty Images、写真／AFP/アフロ「全仏オープンテニス」：Getty Images「男子テニスＡＴＰツアー　２５０」：Getty Images「男子テニスＡＴＰツアー　５００」：Getty Images「ウィンブルドンテニス2023」：Getty Images「全豪オープンテニス2023」：Getty Images「全豪オープンテニス2021」：Getty Images「全豪オープンテニス2019」：鵜飼圭 Getty Images、大坂なおみ 写真／アフロ、新華社/アフロ「全米オープンテニス2023」：Getty Images「全米オープンテニス2022」：R.ナダル、大坂なおみ、C.アルカラス、D.メドベージェフ、E.ラドゥカヌ　Getty Images、I.シフィオンテク 写真／アフロ「全米オープンテニス2020」：Getty Images、写真／AP/アフロ

4K パラリンピック・ドキュメンタリーシリーズ WHO I AM

ショートバージョン 4K 2日(日)後5:30
#1 4K 9日(日)前0:15　4K 17日(月)前1:15 他

WOWOWとIPC(国際パラリンピック委員会)の共同プロジェクトとして、世界最高峰のパラアスリートに迫る大型シリーズを特別編集した4Kスペシャル番組。

音楽

MUSIC

◀最新情報はこちら
wowow.co.jp/music

ACIDMANワンマンライブ「輝けるもの」

同時

L 29日(土)前3:20

映画『ゴールデンカムイ』('24)の主題歌を担当したACIDMAN。主題歌「輝けるもの」の披露を含む、2024年2月に開催したワンマンライブの映像をお届け。

新しい学校のリーダーズ Music Video Collection 2024

同時

L 17日(月)後1:00

今注目の4人組ダンスボーカルユニット、新しい学校のリーダーズ。彼女たちのキャリアを彩るミュージックビデオを放送する。

新しい学校のリーダーズの初武道館「青春襲来」～Special Edition～

同時

L 17日(月)後2:00

4人組ダンスボーカルユニット、新しい学校のリーダーズ。彼女たちのキャリア初となった東京・日本武道館ライブに、インタビュー映像などを盛り込んだスペシャルエディションを放送。

伊藤蘭 50th Anniversary Tour ～Started from Candies～

同時

L 6日(木)後0:30

2023年にデビュー50周年を迎えた伊藤蘭。全国6都市で開催したツアーより、同年9月の東京公演の模様を放送。3rdアルバムの楽曲とキャンディーズ・ナンバー満載でお届け。

ATEEZ スペシャル！春の大運動会

同時

L 15日(土)前0:15

韓国発8人組ボーイズグループ、ATEEZが運動会に挑戦！ メンバー8人が2チームに分かれて競うスペシャルプログラムをお届け。歌やダンスにとどまらない彼らの魅力に迫る。

X JAPAN LIVE 2017 at the WEMBLEY Arena in LONDON

同時

L 2日(日)前10:50

単独公演が無念の延期となってから1年後の2017年3月、“ロックの聖地”英国SSEアリーナ・ウェンブリーにX JAPANが登場した歴史的ライブを放送!

初NBAファイナル

同時

第1戦 L 7日(金)前8:30二カ国語
第2戦 L 10日(月)前9:00二カ国語 他

世界最高峰のバスケットボールリーグ、NBAバスケットボール。6月はいよいよ2024年のNBA王者が決まるファイナルをお届け。

➲P12

初スーパーラグビー パシフィック

同時

プレーオフ決勝 L 22日(土)後3:55二カ国語
(開始時間変更の場合あり)

南半球最強チームを決める熱き戦い「スーパーラグビー パシフィック」もいよいよクライマックス。今季の覇者はどのチームなのか、優勝の瞬間をお見逃しなく！ ➲P12

南半球4カ国対抗戦 ザ・ラグビーチャンピオンシップ スーパープレー

同時

2021 L 14日(金)前7:50

南半球の強豪4カ国、ニュージーランド、オーストラリア、南アフリカ、アルゼンチンによる世界最高峰の対抗戦。2021年大会のスーパープレーをお届け。

ラグビー欧州6カ国対抗戦 シックス・ネーションズ スーパープレー

同時

2021 L 9日(日)前5:30

140年以上の歴史と伝統を誇り、ヨーロッパのラグビー強豪国6カ国が激闘を繰り広げる「シックス・ネーションズ」。2021年大会のスーパープレーをお届け。

SKI TUNE 4K 爽快！ニュージーランドスキー(全2回)

Part-1、2 4K 22日(土)前2:30(連続放送)
Part-1 4K 25日(火)前10:00　Part-2 4K 27日(木)前3:15

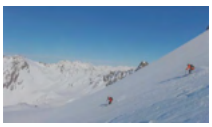

世界的なアスリートカメラマンの平出和也。彼にしか撮影できない圧倒的な大自然の絶景とスキーパフォーマンス映像を伝えるWOWOWオリジナル4K番組。

平出和也のSKI TUNE！(全6回)

#1～6 4K 11日(火)前6:00(連続放送)
4K 19日(水)～21日(金)前3:00(2回ずつ)

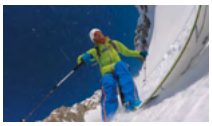

ニュージーランドの圧倒的な大自然の絶景の中をダイナミックに滑走するスキーシーンを、アスリートカメラマン平出和也だからこそ撮影可能な迫力満点の映像でお届けする。

好評放送中！ドキュメンタリーシリーズ WHO I AM パラリンピック(全2回)

同時

小田凱人(日本／車いすテニス) L 7日(金)後9:00　小田凱人(日本／車いすテニス)、アンブラ・サバティーニ(イタリア／陸上) P 26日(水)前6:15(連続放送)

車いすテニスの小田凱人も登場！ 世界最高峰のパラアスリートに迫る大型シリーズの、最新シーズンに登場するアスリートをチェックできるスペシャル番組。

ドキュメンタリーシリーズ WHO I AM パラリンピック

同時

鳥海連志(日本／車いすバスケットボール)、小田凱人(日本／車いすテニス) 4K 23日(日)後5:30字(連続放送)

WOWOWとIPC(国際パラリンピック委員会)の共同プロジェクトとして、世界最高峰のパラアスリートに迫る大型オリジナルシリーズ。

全米オープンテニス2018

同時

女子シングルス決勝 セレナ・ウイリアムズvs大坂なおみ
L 26日(水)前0:45

全米オープンテニスの2018年大会。日本人女子選手初のグランドスラム決勝進出となった大坂なおみと、7度目の全米制覇を狙うセレナ・ウイリアムズによる女子シングルス決勝を放送。

伊達公子と世界を夢見る8人の少女たち ～Go for the GRAND SLAM～

同時

L 26日(水)前5:15

WOWOWが「女子テニス未来応援プロジェクト」で1年間密着した、世界を夢見る8人の女子ジュニアたち。その成長の軌跡を集大成として振り返る。

テニスグランドスラム名勝負選

同時

全仏2013 男子決勝 ナダルvsフェレール、全豪2014 男子4回戦 ナダルvs錦織 L 11日(火)前0:00(連続放送) 他

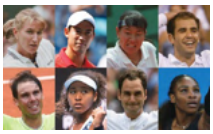

トッププレーヤーがしのぎを削る世界最高峰の舞台、グランドスラム。1992年から中継してきた数多くの試合の中から、もう一度見たい名勝負をピックアップ！

錦織圭 2023密着 今、そして未来

同時

L 14日(金)後2:30

日本を代表するテニスプレーヤー、錦織圭。豊富なキャリアの中での本人の苦悩、陣営の焦り、そして家族の支え。錦織の「今」と「未来」を見つめた密着ドキュメンタリーをお届け。

初エキサイトマッチ ～世界プロボクシング

同時

L 毎月曜 後9:00(3日はWOWOWプライムで後8:00、17日は後7:30) 他

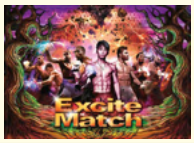

3階級制覇王者エマヌエル・ナバレッテと、WBO世界ライト級1位のデニス・ベリンチクによるWBO世界ライト級王座決定戦など、注目のカードをお届け。 ➲P12

【3日】放送カード未定
【10日】放送カード未定
【17日】放送カード未定
【24日】戦う王者「ナバレッテ」4階級制覇へ！
WBO世界ライト級王座決定戦
エマヌエル・ナバレッテvsデニス・ベリンチク

対戦カードの最新情報はWEBへ
[WOWOW　エキサイトマッチ]で検索ください

井上尚弥出演！エキサイトマッチSP「井上尚弥vsタパレス」

同時

L 18日(火)後2:00

WBC・WBO世界S・バンタム級王者の井上尚弥が、アジア人史上初の2階級4団体統一を狙い、WBA・IBF王者タパレスとの統一戦に臨んだ一戦を本人の解説で振り返る。

初NBAバスケットボール

同時

プレーオフ カンファレンス決勝 P 2日(日)前8:00二カ国語
L 3日(月)前10:00二カ国語　L 4日(火)前10:00二カ国語

世界最高峰のバスケットボールリーグ、NBAバスケットボール。6月は、プレーオフ カンファレンスの決勝の模様をお届け。

「全米オープンテニス2018」：錦織圭 写真／AFP/アフロ、大坂なおみ 写真／アフロ、フェデラー 写真／ロイター/アフロ、ジョコビッチ、ナダル、ズベレフ Getty Images 「テニスグランドスラム名勝負選」：Getty Images「錦織圭 2023密着 今、そして未来」：Getty Images「エキサイトマッチ～世界プロボクシング」：Getty Images、©NAOKI FUKUDA「井上尚弥出演！エキサイトマッチ S P井上尚弥vsタパレス」：©NAOKI FUKUDA「N B A バスケットボール」：© 2024 NBA Entertainment. Photo by Ronald Martinez,Kevork Djansezian,Joshua Gateley,Alex Goodlett,Andy Lyons,Alex Bierens de Haan/NBAE/Getty Images. All Rights Reserved.「N B A ファイナル」：Getty Images「スーパーラグビー パシフィック」：Getty Images「南半球4カ国対抗戦 ザ・ラグビーチャンピオンシップ スーパープレー」：Getty Images「ラグビー欧州6カ国対抗戦 シックス・ネーションズ スーパープレー」：Getty Images「新しい学校のリーダーズの初武道館「青春襲来」～Special Edition～」：撮影／usamiryo「ATEEZ スペシャル！春の大運動会」：撮影／田中聖太郎写真事務所

SHINee WORLD 2016 ～D×D×D～ Special Edition in TOKYO DOME 同時

L 26日(水)後5:05

SHINeeが2016年に東京ドームで開催した単独公演の模様を放送。アルバム『D×D×D』収録曲など全32曲をお届け。

SHINee WORLD J presents ～SHINee Special Fan Event～in TOKYO DOME 同時

L 26日(水)後8:20

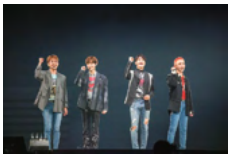

SHINeeが2018年に東京ドームで開催したスペシャルファンイベント。アリーナ中央に設置された360度ステージ上でのパフォーマンスやトークシーンを余すことなくお届け。

SHINee WORLD Ⅵ [PERFECT ILLUMINATION] JAPAN FINAL LIVE in TOKYO DOME 同時

L 26日(水)後10:40

圧巻のダンスパフォーマンスと歌唱力で輝き続けるSHINee。2023年9月からスタートした日本アリーナツアーより、2024年2月開催の東京ドーム公演をお届け。

初 JUJU Music Video Collection vol.2 同時

L 23日(日)後9:15

2023年8月にデビュー20周年を迎えたJUJU。その足跡をたどるべく、これまでのミュージックビデオコレクションを5月より2カ月連続でお届けしている第2弾。

湘南乃風～二十年の伝説～ 同時

完全版 L 21日(金)後2:30

湘南乃風の各メンバーにフォーカスしたオリジナル特別番組の完全版を放送。各メンバーの近年の心境や、10年ぶりの神奈川・横浜スタジアムライブへの想いに迫る。

湘南乃風 二十周年記念公演「風祭り at 横浜スタジアム」 同時

L 21日(金)後4:00

2023年8月に湘南乃風のメジャーデビュー20周年記念公演として開催された、10年ぶりの神奈川・横浜スタジアム公演を放送。「純恋歌」「睡蓮花」などヒット曲満載のライブ。

sumika 10th Anniversary Live『Ten to Ten to 10』 同時

L 27日(木)後1:45

神奈川県出身バンドsumika。結成10周年となる2023年5月に、地元・横浜スタジアムで行なわれたワンマンライブをお届け。

Documentary of sumika 2022-2023 ～Starting Over～ 同時

L 27日(木)後5:30

2023年に結成10周年を迎えたsumika。神奈川・横浜スタジアムでの10周年記念ライブの舞台裏や新曲のレコーディングなどに密着し、10周年イヤーの活動に迫る。

櫻井敦司 / THE MORTAL Music Video Collection 同時

L 20日(木)前9:00

櫻井敦司がそのキャリアにおいて情熱を注ぎ込んだ歴代のミュージックビデオを一挙放送。櫻井敦司とTHE MORTALの歩みを映像表現の軌跡でたどる。

THE MORTAL「IMMORTAL」 同時

L 20日(木)前9:50

2015年に始動した櫻井敦司のソロプロジェクト、THE MORTALによるゴシックに彩られた一夜、東京・NHKホールでのライブをお送りする。

櫻井敦司「-EXPLOSION- 愛の惑星 Live 2004」 同時

L 20日(木)後0:00

BUCK-TICKのボーカル、櫻井敦司が2004年にリリースした初のソロアルバムを記念し開催した、貴重な東京・NHKホール公演をお届けする。

THE STREET SLIDERS 40th Anniversary Final Special GIG[enjoy the moment] 同時

L 30日(日)前11:00

昨年デビュー40周年を記念し22年ぶりに集結したザ・ストリート・スライダーズ。2024年4月に東京・日比谷野外大音楽堂で開催されたスペシャルメニューのGIGを放送。

沢田研二 LIVE 2022-2023「まだまだ一生懸命」ツアーファイナル バースデーライブ！ 同時

L 24日(月)後6:00

2023年6月に75歳の誕生日を迎えた沢田研二。ツアーファイナルを飾る、さいたまスーパーアリーナでのバースデーライブを放送。名曲をバンドサウンドでお届けする。

椎名林檎 党大会 平成二十五年神山町大会 同時

L 26日(水)前11:15

椎名林檎がデビュー15周年を迎えた2013年に、5日間にわたって東京・Bunkamuraオーチャードホールで開催したライブより、最終日の模様を放送する。

椎名林檎と彼奴等がゆく 百鬼夜行2015 同時

L 26日(水)後1:00

椎名林檎が2015年に開催した全国ホールツアー『椎名林檎と彼奴等がゆく百鬼夜行2015』より、神奈川県民ホール公演の模様を放送。

SHINee THE 1ST CONCERT IN JAPAN "SHINee WORLD" 同時

L 26日(水)後3:00

2010年に東京・国立代々木競技場 第一体育館で開催されたSHINee初の日本単独公演の模様をお届けする。応募者が殺到し、急きょ昼夜2公演に変更された伝説のライブ。

甲斐バンド BEATNIK 2023 in 日比谷野外大音楽堂 同時

L 24日(月)後11:00

甲斐バンドが東京・日比谷野外大音楽堂で開催したライブを放送。1985年に開催された伝説的ライブ「BEATNIK TOUR in 両国国技館」のセットリストを再現する。

角松敏生 TOSHIKI KADOMATSU MILAD 1「THE DANCE OF LIFE ～The beginning～」 同時

L 12日(水)前10:40

角松敏生が新たに提唱する総合エンターテインメント「MILAD」という音楽ライブの表現。2022年9月23日に神奈川芸術劇場で行なわれた公演の模様を放送する。

角松敏生 TOSHIKI KADOMATSU MILAD 2 with additional live「THE DANCE OF LIFE ～Final Chapter～」Extended 同時

L 12日(水)後1:40

角松敏生が新たに提唱する総合エンターテインメント「MILAD」という音楽ライブの表現。その第2弾にして完結編となる、2023年9月の東京国際フォーラム公演をお届け。

初 Kis-My-Ft2 WOWOW Special Interview & Document -Life キスマイの現在地-(全3回) 同時

Part 3：玉森裕太 / 藤ヶ谷太輔 L 30日(日)後8:00

Kis-My-Ft2をさまざまな角度から掘り下げる全3回のオリジナル番組。今月はPart 3をお届け。メンバーインタビューを中心に、新体制でスタートした彼らの“今”に迫る。

キタニタツヤ 10th Anniversary Live 彼は天井から見ている 同時

L 27日(木)後10:30

「青のすみか」が国内外で話題となったキタニタツヤ。アーティスト活動10周年を記念し、2024年5月14日に開催した自身初の東京・日本武道館公演を放送・配信。

キタニタツヤ Music Video Collection 同時

L 28日(金)前0:30

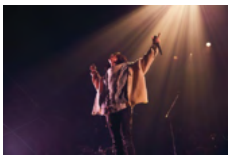

これまで数々のミュージックビデオを世に送り出してきたキタニタツヤ。大ヒット曲「青のすみか」をはじめとするMVをお届け。

くるり presents 京都音楽博覧会2023 同時

L 22日(土)後1:15

京都音楽博覧会 in 梅小路公園 2023

京都・梅小路公園で2007年から開催している、くるり主催の「京都音楽博覧会」。初の2days開催となった2023年のイベントから、アーティストたちのライブをお届け。

初 THE YELLOW MONKEY SUPER BIG EGG 2024 “SHINE ON” 同時

P 29日(土)後7:00

THE YELLOW MONKEYが聖地の一つである東京ドームで、約3年半ぶりにライブを開催。4月27日に行なわれたライブの模様を独占放送・配信！

➔P17

「SHINee WORLD Ⅵ [PERFECT ILLUMINATION] JAPAN FINAL LIVE in TOKYO DOME」：PHOTO BY 田中聖太郎

BUCK-TICK Live 2019 「ロクス・ソルスの獣たち」 同時

L 13日(木)前7:00

キャリア30年を超えてなお挑発的な表現を続ける唯一無二のバンド、BUCK-TICK。彼らが千葉・幕張メッセで初めて単独公演を行なった、2019年5月のライブを放送・配信。

ハロウィン ライブ・アット・武道館 -HELLOWEEN UNITED FORCES 2023- 同時

L 18日(火)後10:30

ドイツが世界に誇るメタルバンド、ハロウィン。カイ・ハンセンとマイケル・キスクが復帰した7人編成での来日公演より、2023年9月に行なわれたバンド初の東京・日本武道館公演をお届け。

B'z Live History Vol.2 同時

L 3日(月)後4:20

B'zの歴代ライブ映像をお届けするスペシャル番組の第2弾 。「B'z presents -Treasure Land 2023-」の会場で上映された一部ライブ映像や、2人の舞台あいさつの模様なども登場。

FANTASTIC◇CIRCUS -tour THE END OF 30th BOYS 2023- 同時

L 21日(金)前6:05

1990年代後半に人気を博したヴィジュアル系ロックバンドFANATIC◇CRISISのメンバー3人が、結成30周年を機に再始動。2023年5月に行なわれた全国ツアーファイナルをインタビューと併せて放送。

藤井フミヤ デビュー40周年スペシャル Music Video Collection 同時

L 8日(土)後0:45

2023年にデビュー40周年を迎えた藤井フミヤ。WOWOWとのスペシャルコラボ番組の第2弾として、数々のヒット曲を映像とともに振り返るスペシャルプログラムをお届け。

藤井フミヤ【職業：シンガー】 ～デビュー40周年スペシャル～ 同時

L 8日(土)後2:45

藤井フミヤのデビュー40周年を記念した撮り下ろしインタビューをお届けする。今の時代との関わりやこれからのビジョンなど、藤井フミヤの音楽人生を振り返るスペシャルコンテンツ。

初 生中継！藤井フミヤ 40th Anniversary FINAL in 日本武道館 同時

P 9日(日)後5:00

47都道府県ツアーを開催中の藤井フミヤ。40周年のアニバーサリーイヤーを締めくくる、一夜限りの東京・日本武道館公演を独占生中継！

➲P17

fripSide 20th Anniversary Festival 2023 -All Phases Assembled- 同時

L 26日(水)前7:15

八木沼悟志による結成から20周年を記念し、nao、南條愛乃、上杉真央・阿部寿世の歴代ボーカリストが集結。angelaもゲスト出演した貴重な一夜を放送・配信！

初 トロット・ガールズ・ジャパン 日韓歌王戦(全8話) 同時

#7、8 L 2日(日)後1:50(連続放送) 他

トロットの本場韓国でガールズたちが繰り広げる新たな日韓交流、歌の国別対抗戦。現在1勝1敗、いよいよ最終決戦で勝敗を決する。

名倉誠人マリンバ in 東京カテドラル 聖マリア大聖堂 ～3Dオーディオ HPL版～

4K 4日(火)前3:45 4K 7日(金)前2:45 4K 8日(土)前9:30 他

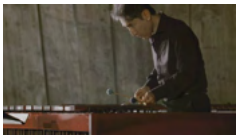

四半世紀にわたり国際的な活動を展開している世界的マリンバ奏者・名倉誠人が、東京カテドラル聖マリア大聖堂で演奏した美しい音楽を3Dオーディオでお届けする。

夏木マリ -MARI NATSUKI 50 Jubilee LIVE- 同時

L 11日(火)前6:15

2023年にデビュー50周年を迎えた夏木マリと、開設100周年を迎えた東京・日比谷公園大音楽堂の周年を祝う記念ライブ。石野卓球、岩沢厚治(ゆず)、上白石萌音ら豪華ゲストが集結。

Vaundy one man live tour "replica" 同時

L 29日(土)前0:15

マルチアーティストとして輝きを放ち続けるVaundy。2023年1～3月に開催された全国ホールツアーより、ファイナルに当たる東京ガーデンシアター公演の模様をお届け。

Vaundy one man live at NIPPON BUDOKAN "深呼吸" 同時

L 29日(土)前1:40

驚異的な速度で億単位のストリーミング再生をたたき出し続けるVaundy。2022年9月に自身初となる東京・日本武道館で行なわれた、ヒットナンバー満載のライブをお届け。

葉加瀬太郎 コンサートツアー 2023 「THE SHOW TIME」 同時

L 8日(土)前8:00

葉加瀬太郎が34カ所44公演に及ぶ大規模な全国ツアーを開催。その中から、ファイナルとなった東京・日本武道館2Days公演の最終日を放送。

BUCK-TICK 魅世物小屋が暮れてから ～SHOW AFTER DARK～ in 日本武道館 同時

L 13日(木)前2:15

BUCK-TICKの東京・日本武道館ライブを放送。ギター・今井寿のけがからの復帰ライブにして、2021年唯一の有観客ライブとなった。蠱惑(こわく)的な世界観をご堪能あれ。

BUCK-TICK ABRACADABRA THE DAY IN QUESTION 2020 同時

L 13日(木)前4:45

BUCK-TICK恒例の12月29日の東京・日本武道館公演。コロナ禍により彼らにとって2020年最初で最後となった有観客ライブの模様を放送・配信。

初 sumika『FLYDAY CIRCUS』after PARTY 同時

L 28日(金)後11:15

2024年2月～4月に行なわれたsumikaのアリーナ＆ホールツアーに、リハーサルから密着した特別番組。日本全国を巡るツアーから見えてくるsumikaの“今”に迫る。

SOPHIA LIVE 2023 獅子に翼 V 同時

L 4日(火)後2:00

18年ぶりに復活した大型ライブシリーズ“獅子に翼”より、神奈川・Kアリーナ横浜で開催されたライブを放送。5回目にして初の屋内開催となったプレミアムな公演。

田原俊彦「TOSHIHIKO TAHARA DOUBLE 'T' TOUR 2023 DANDYLION」 同時

L 9日(日)前8:00

2023年、デビュー44年目に突入し、6月に79thシングル「ダンディライオン」をリリースした田原俊彦。同年8～11月に開催した全国ツアーから、東京公演の模様を放送。

玉置浩二 GOLD TOUR 2014 同時

L 7日(金)後2:30

13枚目のアルバム『GOLD』を引っ提げ、オールタイム・ベストツアーを開催。玉置浩二の魅力が全開となった2014年のライブの模様をオンエア。

玉置浩二 Concert Tour 2023 故郷BAND ～田園～ 同時

L 7日(金)後4:30

玉置浩二が2023年8～11月に、全国32会場36公演に及ぶソロツアーを開催。その中から、東京国際フォーラム　ホールAで開催された最終公演の模様を放送。

初 TM NETWORK 40th Anniversary WOWOW Special Year ～Prologue～ 同時

P 29日(土)後6:00

4月にデビュー40周年を迎えたTM NETWORKを11カ月にわたり大特集。メンバーのインタビューを中心にした、特集全体の予告番組をお届けする。

初 10-FEET ONE-MAN LIVE 2024 ～急なワンマンごめんな祭～ 同時

L 30日(日)後9:00

映画『THE FIRST SLAM DUNK』('22)のエンディング主題歌「第ゼロ感」が大ヒットを記録した10-FEET。自身初となるアリーナでのワンマンライブを独占放送！

東方神起・ユンホ「U-know's story book」(全5話) 同時

#5、4 L 11日(火)前10:30(連続放送)

東方神起のユンホが旧友2人と楽しむ旅行の様子をお届けする特別番組。韓国・仁川広域市に向かった3人は、グルメやアクティビティーを楽しみ、思い出の場所などを訪ねる。

「sumika『FLYDAY CIRCUS』after PARTY」：Photo by:Sotaro Goto「東方神起・ユンホ「U-know's story book」」：©「U-know's story book」製作委員会「トロット・ガールズ・ジャパン　日韓歌王戦」：©CReA Studio

初RHYMESTER TOUR 2024「KING OF STAGE VOL. 15 at 日本武道館」スペシャルエディション 同時

L 23日(日)後7:00

RHYMESTERが2024年2月に開催した、17年ぶりの東京・日本武道館ライブをお届け。同年3月開催の石川・金沢公演も、ショートドキュメントとして放送！

緑黄色社会「リョクシャ化計画 2023-2024 at 日本ガイシホール」 同時

L 21日(金)後7:15

緑黄色社会が2023年12月～2024年1月に開催したアリーナツアーより、地元愛知・日本ガイシホール公演の初日の模様を放送。

ステージ

STAGE

◀最新情報はこちら
wowow.co.jp/stage

井上芳雄ミュージカルアワー「芳雄のミュー」 同時

#14 L 10日(月)前8:00 P 29日(土)前10:45

ミュージカル界のトップスター、井上芳雄が司会を務める、トーク＆音楽ショー番組をお届け。ミュージカルの魅力を伝え、ファンとつながって楽しむ企画が満載。

2024年日本　出演：井上芳雄　他

日比谷ブロードウェイ with 芳雄のミュー 同時

L 12日(水)後9:45

井上芳雄が結成したユニット「日比谷ブロードウェイ」と、冠番組「芳雄のミュー」がコラボ！2023年10月に東京・日比谷公園大音楽堂で開催された、1日だけのミュージック・フェスをお届け。

2023年日本　出演：井上芳雄　他

初海をゆく者 同時

L 29日(土)後8:00

小日向文世×高橋克実×浅野和之×大谷亮介×平田満、百戦錬磨の演劇界レジェンドが結集。見事な伏線にトニー賞ほか、世界が称賛。愛すべきダメ男たちが紡ぐ笑いとサスペンス。➲P13

2023年日本　出演：小日向文世、高橋克実、浅野和之、大谷亮介、平田満

シソンヌライブ[douze] 同時

L 28日(金)前3:20

2023年11月～12月に東京・本多劇場で行なわれ、全21公演が即日完売となったシソンヌの単独ライブを放送。独特なキャラクターたちが躍動する新作コントをお楽しみに。

2023年日本　出演：シソンヌ

ジョシュ・グローバン Great Big Radio City Show 同時

L 11日(火)後9:45

世界的なボーカリストであり、俳優でもあるジョシュ・グローバン。米・NYのラジオシティ・ミュージックホールで開催された彼のぜいたくなコンサートを放送・配信。

2022年アメリカ　出演：ジョシュ・グローバン　他

矢沢永吉 CONCERT TOUR 2023「Welcome to Rock'n'Roll」 同時

L 16日(日)後3:00

東京・日本武道館での最多公演記録を更新し続けるロック界のレジェンド、矢沢永吉。2023年12月に開催された、前人未到の通算150回目となった記念すべき武道館ライブを放送。

初矢沢永吉 Music Video Selection 2024 同時

L 16日(日)後5:05

希代のロックスター、矢沢永吉の足跡をたどるミュージックビデオセレクション。1975年のソロデビュー後に発表した作品の中から厳選した楽曲を、すべてノーカットでお届け。

矢沢永吉 -Life- 完全版 ～スペシャルインタビュー&ライヴ～ 同時

L 16日(日)後8:20

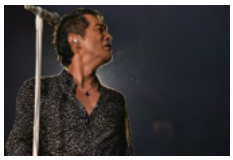

音楽シーンに君臨するレジェンドであり、現役ロックシンガーの矢沢永吉が再び自らの人生、そしてアーティスト活動のすべてを激白する。

屋敷豪太～Happy60～ 同時

L 28日(金)前10:30

日本を代表するドラマーであり、ワールドワイドに活躍する屋敷豪太の60歳を祝う2022年のアニバーサリーライブ。ゆかりのある豪華シンガーが多数出演する夢の一夜を放送！

YOASOBI ZEPP TOUR 2024 "POP OUT" 同時

L 22日(土)後9:45

YOASOBI初の単独Zeppツアーより、2024年1月に開催された東京・Zepp Haneda公演の2日目の模様を放送。ライブハウスならではの音の広がりや熱気をご堪能あれ。

吉田拓郎 LIVE 2014 同時

L 3日(月)後2:05

吉田拓郎がアルバム『AGAIN』を携えて行なった2014年の首都圏ライブより、最終日の東京国際フォーラム公演を放送。全日程のチケットが即日完売となったプレミアムなライブ。

吉田拓郎コンサート2019 -Live 73 years- 同時

L 9日(日)前10:00

全公演即日ソールドアウトとなった2019年の全国ツアーから、愛知・センチュリーホール公演を放送。吉田拓郎自身の作詞・作曲の楽曲だけで構成されたライブの模様をお届け。

吉田拓郎 Live at WANGAN STUDIO 2022 -AL "ah-面白かった" Live Session- 同時

L 9日(日)後0:00

2022年でアーティスト活動の一線から退いた吉田拓郎。アルバム『ah-面白かった』と「慕情」の全10曲をスタジオライブで収録した映像作品を、ノーカットでお届け。

BABYMETAL WORLD TOUR 2023 - 2024 LEGEND - MM 20 NIGHT 同時

L 18日(火)後7:30

BABYMETALのワールドツアーより、凱旋公演となる横浜アリーナ2DAYS公演の初日の模様を放送・配信。MMに込められた意味がここで明かされる！

BABYMETAL WORLD TOUR 2023 - 2024 LEGEND - MM 21 NIGHT 同時

L 18日(火)後9:00

BABYMETALのワールドツアーより、凱旋公演となる神奈川・横浜アリーナ2DAYS公演の2日目の模様を放送・配信。MMに込められた意味がここで明かされる！

マイケル・ジャクソン「スリラー」40周年 ドキュメンタリー 同時

L 25日(火)後9:00

世界的大ヒットを記録したアルバム『スリラー』。当時の関係者の証言や貴重なプライベート・フィルム、アーカイブを通して、その舞台裏に迫るドキュメンタリー。

松任谷由実 ～The Session at Stellar Ball～ 同時

L 6日(木)後2:30

2005年に東京・品川プリンスホテル内にオープンしたライブホールにて、ステラボールと命名した松任谷由実が行なったこけら落とし公演を放送。

beside the music 松任谷由実 Surf&Snow in 逗子マリーナvol.17 同時

L 6日(木)後4:30

ユーミンの夏の定番コンサート「Surf&Snow in 逗子マリーナ」から、2004年に開催された17回目のライブを放送。豪華な演出の中、夏のヒットチューンを披露する。

マネスキン RUSH! WORLD TOUR in JAPAN 同時

L 25日(火)後7:00

イタリアの新世代ロックバンド、マネスキン。全公演ソールドアウトした来日ツアーより、2023年12月に開催された東京・有明アリーナ公演の模様を放送。

Mrs. GREEN APPLE DOME LIVE 2023 "Atlantis" 同時

L 18日(火)後5:00

2023年に結成10周年を迎えたMrs. GREEN APPLE。同年8月に埼玉・ベルーナドームで開催された、バンド史上初のドームライブの模様を放送する。

MUCC 25th Anniversary TOUR Grand Final Bring the End to「Timeless」&「WORLD」 同時

L 20日(木)前6:15

ロックバンドMUCCの結成25周年イヤーのグランドファイナルを飾った、2023年12月の東京国際フォーラム　ホールA公演の模様を放送・配信する。

「BABYMETAL WORLD TOUR 2023 - 2024 LEGEND - MM 20 NIGHT」：Photo by Carlos Guasch「BABYMETAL WORLD TOUR 2023 - 2024 LEGEND - MM 21 NIGHT」：Photo by Taku Fujii「RHYMESTER TOUR 2024「KING OF STAGE VOL. 15 at 日本武道館」スペシャルエディション」：photo by オオイシウスケ　©starplayers「ジョシュ・グローバン Great Big Radio City Show」：Getty Images

2023年版 漫才 爆笑問題のツーショット
同時

L 23日(日)後11:30

爆笑問題のオリジナル撮り下ろし単独漫才ライブステージ「爆笑問題のツーショット」。2023年の出来事を60分超えのノンストップ漫才で総括!

2023年日本　出演:爆笑問題

バカリズムライブ「信用」
同時

L 12日(水)前7:00

2022年4月の単独公演を放送。今回も出演・脚本・演出はすべてたったひとりで行なっており、独自の世界観がぴっしりと詰まった作品となっている。

2022年日本　出演:バカリズム

福田雄一×井上芳雄 「グリーン&ブラックス」
同時

#66 L 18日(火)後4:00　#69 L 19日(水)前6:30　#70 L 21日(金)後2:00 他

福田雄一と井上芳雄がスターを迎えて贈るミュージカルコメディ。まだまだ知られていないミュージカルの世界に出会い楽しむことのできる企画など、見どころ満載でお届けする。

2017～2023年日本　脚本・監督:福田雄一　出演:井上芳雄　他

舞台「レイディマクベス」 天海祐希×アダム・クーパー
同時

L 15日(土)後3:45

天海祐希と、英国ロイヤル・バレエ団でプリンシパルも務めたバレエダンサーであり俳優のアダム・クーパーが奇跡の共演。豪華キャスト集結、新たなマクベス夫人像が現代に問うものとは。

2023年日本　出演:天海祐希、アダム・クーパー、鈴木保奈美、要 潤、宮下今日子、吉川愛、栗原英雄

ブロードウェイミュージカル『ジャニス』
同時

L 12日(水)後4:40

27歳でこの世を去った伝説の女性ロックシンガー、ジャニス・ジョプリンの人生を描く、ブロードウェイミュージカル『ジャニス』。日本人キャストで贈る圧巻のステージを放送!

2022年日本　出演:アイナ・ジ・エンド、UA、浦嶋りんこ、藤原さくら、長屋晴子(緑黄色社会)　他

ミュージカル『イザボー』主演:望海風斗 作・演出:末満健一
同時

L 29日(土)後2:15

独特の世界観で熱狂的支持を集める劇作家・末満健一と日本を代表するミュージカル女優・望海風斗のタッグで、悪徳の王妃「イザボー」の生涯を描くオリジナルミュージカル。

2024年日本　出演:望海風斗、甲斐翔真、那須凜、石井一孝　他

ミュージカル「エリザベート」 コンサート in シェーンブルン宮殿
同時

L 14日(金)後10:00 51

2022年に初演から30周年を迎えたウィーン生まれの世界的ヒット・ミュージカル「エリザベート」。オーストリア・シェーンブルン宮殿にてコンサート形式で行なわれた公演を放送。

2022年オーストリア　出演:マヤ・ハクフォート、アブラ・アラウィ　他

ミュージカル「おとこたち」
同時

L 13日(木)後4:40

岩井秀人の代表作がミュージカルとなって登場。4人の"おとこたち"の、散々だけれども、笑ってしまうような壮絶な人生の物語。前代未聞の感動が待っている!

2023年日本　脚本・演出:岩井秀人　出演:ユースケ・サンタマリア、藤井隆、吉原光夫、橋本さとし　他

第76回トニー賞授賞式
同時

L 11日(火)後3:00

2023年6月に開催された、演劇、ミュージカルの世界における世界最高峰の賞である第76回トニー賞の授賞式を放送。豪華スター競演&圧巻のステージは必見!

2023年アメリカ　ナビゲーター:井上芳雄、宮澤エマ

京本大我　ハロー・トニー!
同時

P 17日(月)前7:30

「第77回トニー賞授賞式」の番組スペシャル・サポーターを務める京本大我とともに、「トニー賞」を楽しむための"How to(ハウツー)"を学んでいく特別番組。

2024年日本　出演:京本大我(SixTONES)

第77回トニー賞 出演者決定スペシャル
同時

L 2日(日)前10:00　P 17日(月)前6:45

第77回トニー賞授賞式速報ミニ番組。井上芳雄、宮澤エマ、京本大我が出演し、意気込みを語るとともに、昨年の授賞式を振り返り、トニー賞授賞式の魅力とポイントを紹介。

2024年日本　出演:井上芳雄、宮澤エマ、京本大我(SixTONES)

トニー賞がやってくる!
同時

P 1日(土)後7:50　L 6日(木)前10:10　P 7日(金)後0:45 他

発表されたノミネート作品の紹介など、トニー賞授賞式直前の最新情報をお伝えする。

2024年日本

第77回トニー賞 直前スペシャル
同時

L 2日(日)前10:20　P 5日(水)前7:00　L 8日(土)前10:15 他

井上芳雄、宮澤エマ、京本大我が出演するトニー賞直前番組。トニー賞直前の熱気あふれるブロードウェイの様子やノミネートされた注目作品を紹介する。

2024年日本　出演:井上芳雄、宮澤エマ、京本大我(SixTONES)

初 生中継!第77回トニー賞授賞式
同時

P 17日(月)前8:00 字幕 国語　L 23日(日)後3:00

アメリカ演劇界最大の祭典トニー賞授賞式を生中継! 豪華スターの競演&圧巻のステージは必見!

➔P13

2024年アメリカ　ナビゲーター:井上芳雄、宮澤エマ　スペシャル・サポーター:京本大我(SixTONES)

ドラマの世界を落語で観よう! 古典落語名作選(全5回)
同時

#4、3、5、2、1 L 5日(水)前10:30、後0:00、後1:15、後2:15、後3:15

ドラマ「にんげんこわい2」の原案となった古典落語をお届け。柳家さん喬による「笠碁」や、桂春蝶による「権助提灯」など、名落語家が全5演目を披露。

2022年他日本　出演:柳家さん喬　他

初 中谷美紀×ミハイル・バリシニコフ「猟銃」NY公演 密着ドキュメント付き特別版　演出:フランソワ・ジラール
同時

L 8日(土)後4:00

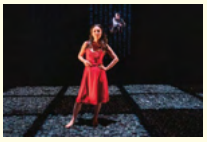

名優・中谷美紀、伝説のバレエダンサー、ミハイル・バリシニコフ、奇跡のコラボで行なわれた舞台「猟銃」NY公演を、スペシャルドキュメンタリー映像付きで放送。

2023年　出演:中谷美紀、ミハイル・バリシニコフ

第十七回「博多・天神落語まつり」
同時

其の壱～其の参 L 27日(木)前6:30(連続放送)

三遊亭円楽名誉プロデュース。東西の人気落語家たちが福岡・博多の街に集結する日本最大の落語フェスティバル。2023年11月に開催された第17回興行の模様をお届け。

2023年日本　出演:柳家さん喬、柳家花緑、立川生志、柳家喬太郎、古今亭菊之丞　他

初 宝塚プルミエール　宙組「Le Grand Escalier　ール・グラン・エスカリエー」

L 29日(土)後5:45(過去放送回は4日ほかにリピート放送)

宝塚歌劇の110年の節目の年に、レビューの歴史や先人たちへのオマージュを込めた華麗なステージの魅力を紹介。胸躍る美しい宝塚歌劇の名曲で綴る、宙組公演を特集する。

2024年日本

宝塚への招待　「タカラヅカスペシャル2014 ーThank you for 100 yearsー」
同時

L 28日(金)後3:30

2014年に宝塚歌劇100周年フィナーレイベントとして行なわれた、大勢のスターたちが一堂に会して送る夢の祭典「タカラヅカスペシャル」をお届け。

2014年日本　出演:轟悠、明日海りお、早霧せいな、柚希礼音、凰稀かなめ／龍真咲　他

初 宝塚への招待　「ディミトリ～曙光に散る、紫の花～」(星組2022年)
同時

L 29日(土)後6:15

13世紀のジョージアを舞台にした、並木陽の小説「斜陽の国のルスダン」をミュージカル化。ロマンあふれる歴史大作を、星組トップコンビの礼真琴、舞空瞳の主演で描く。

2022年日本　脚本・演出:生田大和　出演:礼真琴、舞空瞳、瀬央ゆりあ　他

ダムタイプ pH
同時

L 10日(月)後2:00

坂本龍一が全曲を書き下ろし、高谷史郎(ダムタイプ)とコンセプトを考案・創作した「ＴＩＭＥ」の2024年日本初上演を記念し、ダムタイプの1992年の京都公演をお届け。

1992年日本　出演:ピーター・ゴライトリー、砂山典子、田中真由美　他

ダムタイプ S/N
同時

L 15日(土)後2:15

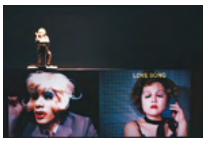

坂本龍一が全曲を書き下ろし、高谷史郎(ダムタイプ)とコンセプトを考案・創作した「ＴＩＭＥ」の2024年日本初上演を記念し、ダムタイプの1995年の東京・青山スパイラル・ホール公演をお届け。

1995年日本　出演:石橋健次郎、鍵田いずみ、小山田徹　他

チョコレートプラネット LIVE TOUR 2023「PLANET TRAIN」
同時

L 19日(水)前7:00

チョコレートプラネットが人気劇団・ヨーロッパ企画と再びタッグを組んだ単独ライブツアーを独占放送。2人の豊かな表現力とお笑いセンスが遺憾なく発揮されたコントをお見逃しなく。

2023年日本　出演:チョコレートプラネット

チョコレートプラネット 「CHOCO FES 2024」
同時

DAY-1、DAY-2 L 19日(水)前9:00(連続放送)

チョコレートプラネットが生み出してきたコントキャラが出演し、豪華アーティストをゲストに迎えたエンターテインメントフェス。異なる内容で行なわれた東京と京都の2公演を放送。

2024年日本　出演:チョコレートプラネット　他

「宝塚への招待　『タカラヅカスペシャル2014 ーThank you for 100 yearsー』」:ⓒ宝塚歌劇団ⓒ宝塚クリエイティブアーツ 「宝塚への招待　『ディミトリ～曙光に散る、紫の花～』(星組2022年)」:一並木陽作「斜陽の国のルスダン」より一ⓒ宝塚歌劇団 ⓒ宝塚クリエイティブアーツ「ダムタイプ pH」:photo by KazuoFukunaga「ダムタイプ S/N」:photo by Kazuo Fukunaga「第76回トニー賞授賞式」:Getty Images「京本大我　ハロー・トニー!」:Getty Images「トニー賞がやってくる!」:Getty Images「第77回トニー賞 直前スペシャル」:写真／AP/アフロ「舞台「レイディマクベス」 天海祐希×アダム・クーパー」:ⓒ レイディマクベス製作委員会「ブロードウェイミュージカル『ジャニス』」:Photographed by Leslie Kee

世界の絶景(全42回)
同時

#12 P 6日(木)後7:00　#1 P 7日(金)前7:35　#2 4K 21日(金)前7:00 他

誰もが一度は訪れたい世界の絶景。傑出した旅先で、その地に住んでいる人に寄り添い、歴史と文化を紐解く。

2014～2020年フランス

世界は布思議～布のおはなし～(全4話)
同時

#1 P 1日(土)後0:40　#2～4 P 6日(木)、7日(金)、12日(水)後9:40 他

映像作家の内田英恵が手掛ける布のおはなし。布は世界中の人々の暮らしの中にあり、流行も伝統も映し出す。世界の布をたどり、出会いと発見を紡いでいくドキュメンタリー。

2019年

ダムタイプ高谷史郎 自然とテクノロジーのはざま
同時

L 24日(月)後5:00

アーティスト・グループ"ダムタイプ"の創設メンバーで、個人でもインスタレーションやパフォーマンス作品を発表するアーティスト、高谷史郎の30年以上にわたる活動を追ったドキュメンタリー。

2018年フランス　出演:高谷史郎、坂本龍一　他

好評放送中！ドキュメンタリーシリーズ WHO I AM LIFE
同時

#1、2 P 27日(木)前6:15(連続放送)

WOWOWオリジナル新シリーズとしてスタートした「ドキュメンタリーシリーズ WHO I AM LIFE」。そのラインナップを知ることができる特別ミニドキュメンタリー。

2023年日本

ドキュメンタリーシリーズ WHO I AM LIFE

#1、2 4K 15日(土)、16日(日)前7:30字　#3 4K 23日(日)前8:00字

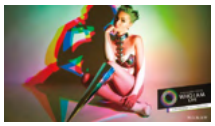

アーティストやクリエイターなど多様な顔触れに迫るWOWOWのオリジナルドキュメンタリーシリーズ。

2023年日本

富野由悠季の暗号 ～The secret lesson of TOMINO directing in G～
同時

C 25日(火)前9:55字

「機動戦士ガンダム」の生みの親、富野由悠季。彼の作品を支えてきた豪華スタッフの証言から劇場版『Gのレコンギスタ』(➲P35)へと至る富野監督の演出論を読み解くドキュメンタリー。

2022年日本

ネイチャーズ・キッチン(全6回)
同時

#1 P 3日(月)前10:00　#2 P 13日(木)前4:00　#1 4K 1日(土)前8:00 他

日本各地の狩猟や漁の文化・風習に焦点を当てながら、その場で捕れた食材を調理する。こだわり抜いた美しい映像で地球と人と食材の関係を映すドキュメント。

2023～2024年日本

パティシエ・イン・フードトラック(全6回)
同時

#1 P 13日(木)後0:30　#2 P 20日(木)後7:20　#1～6 4K 8日(土)前10:00(連続放送) 他

五つ星ホテル、リッツ・パリのパティシエが、2週間の休暇で米・カリフォルニアのフードトラックに挑戦！フランスで大人気のグルメ番組。

2020年フランス

吉田羊×大原櫻子「ザ・ウェルキン」 作:ルーシー・カークウッド　演出:加藤拓也
同時

L 13日(木)後2:10

殺人犯の少女の妊娠判定に集まった12人の女性陪審員たち。その裏に隠された真実を、サスペンスタッチで描く衝撃作！予測不能のラストが待つ、英国演劇界の俊英が放つ傑作舞台。

2022年日本　作:ルーシー・カークウッド　演出:加藤拓也　出演:吉田羊、大原櫻子　他

「夜の女たち」上演台本・演出 長塚圭史 江口のりこ 前田敦子／伊原六花　前田旺志郎／大東駿介　北村有起哉
同時

L 10日(月)後6:20

米軍占領下の日本を巨匠・溝口健二がリアルに描いた傑作映画『夜の女たち』('48)を、演出家・長塚圭史が豪華キャストを集めて初のミュージカル化したハイブリッド・エンターテインメント。

2022年日本　出演:江口のりこ、前田敦子、伊原六花　他

アニメ
ANIMATION

◀最新情報はこちら
wowow.co.jp/anime

初残次品・放逐星空(全16話)
同時

#14～16 P 毎木曜 前0:00(20日最終回)

「山河令」、「鎮魂」の原作者priestが宇宙を舞台に描いた話題のSF BL小説が、3DCGアニメでよみがえる。中国SF銀河賞最優秀作品賞受賞作。

ドキュメンタリー
DOCUMENTARY

◀最新情報はこちら
wowow.co.jp/documentary

国際共同制作プロジェクト もしも建物が話せたら(全2回)
同時

前編、後編 P 22日(土)、29日(土)前8:30 吹替版 5.1

ヴィム・ヴェンダースが製作総指揮を務め、彼やロバート・レッドフォードを含めた6人の監督が、思い入れのある建築物の心の声を描き出す。全6作品を3作品ずつ前後編でお届けする。

2013年

最後の刑事モース ～知られざる舞台裏～
同時

P 1日(土)後8:00

大人気ドラマ「刑事モース」の舞台裏。今まで語られなかった撮影秘話や、キャスト・スタッフのインタビュー、秘蔵映像とともに、シリーズの歴史と作り手の物語を振り返る。

2022年イギリス　出演:ショーン・エヴァンス、ロジャー・アラム、アントン・レッサー　他

食の達人(全8回)
同時

#1、2 L 28日(金)、29日(土)前9:15　#1～8 4K 9日(日)前8:00(連続放送) 他

ワイン、チーズ、トリュフ、パン、チョコレート。舌の肥えたグルメたちを喜ばせるために、忍耐と熱意で食を活かそうと研究してきた世界の人々を紹介する。

2016～2020年フランス

ミュージカル「キングアーサー」
同時

浦井健治×伊礼彼方×太田基裕×宮澤佐江 Ver L 11日(火)後7:00 他

フランス＆韓国で大ヒットしたフレンチロックミュージカルの日本版。アーサー王伝説で有名な中世イギリスの騎士たちの物語を浦井健治主演でミュージカル化した話題作。

2023年日本　出演:浦井健治、伊礼彼方、太田基裕、宮澤佐江　他

ミュージカル「フィスト・オブ・ノーススター ～北斗の拳～」(2022)
同時

大貫勇輔×平原綾香×福井晶一 Ver L 13日(木)後7:00　大貫勇輔×May'n×永井大 Ver L 14日(金)後7:00

世界中で人気を誇る伝説的漫画「北斗の拳」をフランク・ワイルドホーンの音楽とともにオリジナルミュージカル化。魂のアクションで魅せる、必見舞台の2022年版を放送。

2022年日本　出演:大貫勇輔、平原綾香／May'n　他

ミュージカル「るろうに剣心　京都編」
同時

L 13日(木)後10:00

小池徹平、黒羽麻璃央、加藤和樹らが360°回転劇場を駆け巡る！ミュージカルとなった「るろ剣」ワールド、ここでしか味わえない壮大な疾走感を体験せよ！

2022年日本　出演:小池徹平、黒羽麻璃央、松下優也、加藤清史郎、加藤和樹　他

初METオーケストラ来日記念！ メトロポリタン・オペラ《青ひげ公の城》
同時

L 1日(土)後4:15 5.1

13年ぶりに来日するMETオーケストラ。そこで演奏される「青ひげ公の城」をオペラで堪能。開けてはならぬ扉の先を見てしまった新妻を描く極上のダークファンタジー。

2015年アメリカ　出演:ミハイル・ペトレンコ、ナディア・ミカエル

メトロポリタン・オペラ　ケヴィン・プッツ《めぐりあう時間たち》世界初演
同時

L 10日(月)後3:15 5.1

80年の時を超え重なり合う3つの人生、運命を変えた1日を描き映画化もされた名作小説のオペラ版を世界初演。歌姫たちの三重唱、映画版とは異なるラストも注目だ。

2022年アメリカ　指揮:Y・ネゼ=セガン　演出:P・マクダーモット　出演:R・フレミング、K・オハラ、J・ディドナート　他

メトロポリタン・オペラ　ヴェルディ《リゴレット》新演出
同時

L 14日(金)後4:00 5.1

名旋律と劇的なドラマの完璧な融合！1920年代アールデコのドイツに舞台を移し、トニー賞受賞のパートレット・シャーがスタイリッシュな新演出で手掛けた名作。

2022年アメリカ　出演:クイン・ケルシー、ローザ・フェオラ、ピョートル・ベチャワ　他

初メトロポリタン・オペラ　モーツァルト《ドン・ジョヴァンニ》新演出
同時

L 15日(土)後6:00 5.1

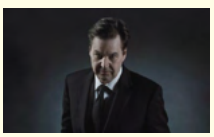

トニー賞受賞の鬼才I・V・ホーヴェがMET初演出！現代を舞台に伝説のプレーボーイを冷酷な犯罪者として断罪。セクハラ被害を受けた女性たちの心情を斬新な視点で描く。➲P13

2023年アメリカ　出演:ペーター・マッテイ、フェデリカ・ロンバルディ　他

柳家喬太郎「にんげんこわい」の落語会
同時

L 5日(水)後4:00

連続ドラマW-30「にんげんこわい2」で描かれた落語の演目を、人気落語家・柳家喬太郎らが披露！ドラマから生まれたWOWOWオリジナル落語会。

2023年日本　出演:柳家喬太郎、入船亭扇辰

『ミュージカル『フィスト・オブ・ノーススター～北斗の拳～』(2022)』:©武論尊・原哲夫／コアミックス 1983 版権許諾証GS-111 『ミュージカル『るろうに剣心　京都編』』:©和月伸宏／集英社 「METオーケストラ来日記念！メトロポリタン・オペラ《青ひげ公の城》」:METライブビューイング©Teatr Wielki Production Photo: Krzysztof Bielinski 「メトロポリタン・オペラ　ケヴィン・プッツ《めぐりあう時間たち》世界初演」:©Paola Kudacki／Metropolitan Opera 「メトロポリタン・オペラ　ヴェルディ《リゴレット》新演出」:© Ken Howard／Metropolitan Opera 「メトロポリタン・オペラ　モーツァルト《ドン・ジョヴァンニ》新演出」:© Paola Kudacki／Metropolitan Opera 「吉田羊×大原櫻子『ザ・ウェルキン』　作:ルーシー・カークウッド　演出:加藤拓也」:写真／宮川舞子 「残次品・放逐星空」:©bilibilli 「国際共同制作プロジェクト もしも建物が話せたら」:©Wim Wenders 2013 「最後の刑事モース～知られざる舞台裏～」:© ITV Studios Limited 2023 「食の達人」:© MMXVII Ananda Pictures/Ampersand 「世界の絶景」:© MMXX-AMPERSAND 「ダムタイプ高谷史郎 自然とテクノロジーのはざま」:© Ideale Audience – 2018 「富野由悠季の暗号 ～The secret lesson of TOMINO directing in G～」:©サンライズ ©創通・サンライズ ©サンライズ・バンダイビジュアル・バンダイチャンネル ©SUNRISE・BV・WOWOW 「パティシエ・イン・フードトラック」:© 2020 Eagles Team Entertainment

W座を訪ねて〜信濃八太郎が行く〜 同時

#33 P 13日(木)後9:40　#34 P 15日(土)後2:15　#35 P 17日(月)後11:45 他

名画・良作を上映する全国のシアターをイラストレーター信濃八太郎が訪問。町と映画館の関係、シアターの歴史などを紹介。

つるさんかめさん〜ニッポン算額探訪〜(全6回) 同時

#1、2 L 14日(金)、15日(土)前3:30　#1〜6 4K 6日(木)、7日(金)、10日(月)前9:00(2回ずつ) 他

江戸時代に発展した日本独自の算術「和算」。全国の神社仏閣に奉納された「算額」を訪ね、そこに描かれた和算問題に挑戦する。時代を超え、数学と戯れる新感覚の旅番組。

中島健人の今、映画について知りたいコト。 同時

#37 シーズン1〜3総集編 P 15日(土)後1:15　P 30日(日)後6:30

時代を映す鏡である「映画」。映画の最前線には、今、知るべき「大切なこと」がある…。そんな“映画の今”をインタビューや現場取材を通して中島健人が学ぶ番組の総集編を放送。

その他のラインナップ

LPGA女子ゴルフツアー2023 スーパープレー集
日本勢 前半戦Ver. L 8日(土)後9:30　日本勢 後半戦Ver. L 11日(火)前10:15 同時

初 WOWOW MUSIC BREAK
#209 P 1日(土)前8:15　#211 L 1日(土)後5:40　#212 P 1日(土)後10:00 他 同時

CONTACT ART〜原田マハと名画を訪ねて〜 シーズン2
#1、2、4〜10 4K 13日(木)前6:00(連続放送)

Fish of the Day〜南太平洋で釣り三昧〜
#1 P 15日(土)前2:30　#2 P 21日(金)後9:30　#1〜5 4K 2日(日)後3:00(連続放送) 他 同時

Fish of the Day2〜南太平洋で釣り三昧〜
#1〜10 4K 15日(土)、16日(日)後5:45(5回ずつ)

Fish of the Day3〜南太平洋で釣り三昧〜
#1 P 17日(月)前3:15　#2 P 20日(木)後0:30　#1〜10 4K 23日(日)後0:30(連続放送) 同時

風味巡礼 〜中国から世界を味わう〜
#1〜8 4K 8日(土)、9日(日)前3:30 二カ国語(4回ずつ)

風味巡礼2 〜中国から世界を味わう〜
#1〜8 4K 15日(土)、16日(日)前3:30 二カ国語(4回ずつ)

風味巡礼3 〜海の奇跡を味わう〜
#1 L 9日(日)後5:35 二カ国語　#1〜8 4K 30日(日)前2:30 二カ国語(連続放送) 他 同時

お知らせ 放送番組審議会からのお知らせ

第330回放送番組審議会が4月25日に開催されました。社長のあいさつに続き、「アクターズ・ショート・フィルム4　#1〜4」の審議に入りました。委員からは、「普段俳優で活躍されている方が、監督として作品を撮るという企画にダイナミズムを感じた」「各俳優の監督としての演出によって、表に出ているイメージと異なったり、知らなかった感性を見て取れることが新鮮だった」などのご評価や、「予算や撮影日数などの条件、監督自らが出演しなくてはいけないなどの企画のルールを提示してから見てもらうのも面白いと思った」「なぜ各監督がこのテーマを選んだのかという過程やメイキングも一つの番組としてパッケージにして、この企画の一部にした方が、より面白くなるのではと感じた」などのご意見をいただきました。出席は以下の6委員でした。福井健策(委員長)、石川光久(副委員長)、宇多丸、川田十夢、小山薫堂、渡辺千穂(敬称略)

役者道〜渡辺謙があなたに語る仕事と人生〜(全4回) 同時

第1回〜最終回 P 3日(月)後3:45(連続放送)

俳優・渡辺謙がモノローグ(ひとり語り)で、これまでの人生やキャリアを語り尽くすドキュメンタリー。クリント・イーストウッド監督、クリストファー・ノーラン監督らとのエピソードも。

2023年日本

その他の ドキュメンタリー リピート番組

熱海海上花火大会2020〜3Dオーディオ HPL版〜
ショートバージョン 4K 4日(火)前2:00　4K 8日(土)前3:15　ロングバージョン 4K 13日(木)前10:30 他

アフリカより愛をこめて
#1〜8 4K 1日(土)前9:45(連続放送)　4K 18日(火)〜21日(金)前4:00(2回ずつ)

VERMILION 赤く輝く神の山“ヤスール”
15 min ver. 4K 15日(土)前3:00　#1 4K 17日(月)前6:00 5.1 他

宇宙の秘密／科学者たちの挑戦と献身
#1〜6 4K 17日(月)、18日(火)前8:00(3回ずつ)

THE GREAT BELOW 世界最大の洞窟 ソンドン探検記
5 min ver. 4K 1日(土)後10:00　4K 6日(木)前11:00　#1 4K 11日(火)前9:00 5.1 他

天空の炎 オーロラ
4K 7日(金)前3:00　4K 12日(水)前7:00　4K 15日(土)後4:50

BBC Earth セレンゲティ2
#1〜6 4K 5日(水)、6日(木)前6:00 二カ国語(3話ずつ)　4K 29日(土)後1:30 二カ国語(連続放送)

BBC Earth セレンゲティ3
#1〜6 4K 7日(金)、10日(月)前6:00 二カ国語(3話ずつ)

マザー・ネイチャー／偉大なる母たちの物語
#1、2 4K 23日(日)前10:00 二カ国語(連続放送)

銘酒誕生物語4K
#17〜20 4K 2日(日)前1:00(連続放送)　#16 4K 9日(日)前0:30 他

銘酒誕生物語4K　継承と革新が生んだ至極の酒
神奈川編、山梨編 4K 1日(土)前6:00(連続放送)　4K 10日(月)前3:00(連続放送)

4K HEALING 工場夜景
4K 11日(火)前10:30 5.1　4K 23日(日)後0:00 5.1　4K 28日(金)後11:30 5.1

4K HEALING 41°-45° north latitude
13分版 4K 8日(土)前9:45　45分版 4K 11日(火)、19日(水)前2:15 他

4K HEALING 北海道〜冬の煌めき〜
4K 16日(日)前8:30　4K 18日(火)前3:30

Railway Storyスペシャル 東北復興の鉄路を行く
Part-1〜4 4K 9日(日)、16日(日)前1:30 5.1(2回ずつ)　4K 18日(火)〜21日(金)前6:00 5.1

WOWOW アート&ヒストリー
#1、2 4K 14日(金)前8:00(連続放送)

情報・バラエティ EXTRA

◀最新情報はこちら
wowow.co.jp/extra

映画『ディア・ファミリー』公開記念特番 同時

ストーリー編 P 1日(土)前10:50　メイキング編 C 3日(月)前0:25　キャストインタビュー編 P 3日(月)前8:20 他

ただ、娘の命を救いたかった―。絶対に諦めない家族が不可能に挑んだ、23年間の愛の実話。大泉洋×月川翔監督の初タッグで挑む『ディア・ファミリー』の魅力を紹介。

絶賛公開中！映画『ミッシング』公開記念特番 同時

人ごとじゃない！今みるべき編 C 1日(土)前7:50　鬼気迫る！石原さとみ編 P 2日(日)後11:15 他

失踪したまな娘を捜して奔走する母親の姿を描いた、現在劇場公開中の感動作『ミッシング』。その魅力を紹介する公開記念ナビ番組。

BBC Earth スパイ・オーシャン 動物カメラでのぞく世界(全4話) 同時

#1〜4 P 24日(月)〜27日(木)前6:25 二カ国語

イギリスBBCの世界最高峰ネイチャードキュメンタリー。生き物そっくりのカメラが生き物たちの賢さを調査する、大人気スパイカムシリーズが今度は海で生きる生物たちの知られざる生態に潜り込む。

2023年イギリス

BBC Earth セブン・ワールド ただひとつの地球(全7話) 同時

#1 P 15日(土)後9:10 二カ国語　#1〜7 4K 3日(月)、4日(火)前6:00 二カ国語(3日は4話、4日は3話連続) 他

イギリスBBCの世界最高峰ネイチャードキュメンタリー。7大陸を順に巡り、さまざまな環境の中で暮らす動物たちの生態を、圧巻の映像と音楽で描く長編大作。

2019年イギリス

BBC Earth ドッグ・イン・ザ・ワイルド 〜世界のイヌ科動物たち〜(全3話) 同時

#1〜3 P 11日(火)、15日(土)、22日(土)前6:30 二カ国語

イギリスBBCの世界最高峰ネイチャードキュメンタリー。オオカミやフェネックなど世界中の野生のイヌ科動物たちに密着し、多様な環境に適応する生存戦略に迫る。

2022年イギリス

BBC Earth ワンダー・オブ・ソング “声”を操る動物たち

4K 14日(金)前6:00 二カ国語

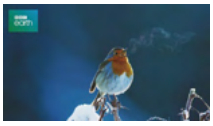

イギリスBBCの世界最高峰ネイチャードキュメンタリー。鳥やクジラたちが持つ独自の“声”に秘められた驚きの効果と、彼らを取り巻く自然環境の変化に迫る。

2022年イギリス

フィンランド／森へ帰ろう(全6回) 同時

#1〜6 L 7日(金)後6:00(連続放送)　4K 6日(木)、7日(金)、10日(月)前10:00(2回ずつ) 他

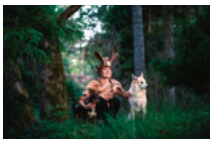

フィンランドの壮大な大自然の中へ、アウトドアの冒険に出発しよう！冒険家と神話学者の2人のホストがフィンランドのすばらしい自然体験をお届けする。

2018年フィンランド

プラネット・ホーム 明日の暮らし(全40回) 同時

#1 P 2日(日)前1:50　#39、40、38、36 4K 1日(土)前4:00(連続放送) 他

気候変動が進む世界で、持続可能な開発、住居とはどういうものなのか？環境に適応したさまざまな住まいで実際に暮らす世界の人々の姿を紹介するドキュメンタリー。

2015年フランス

BLUE HORIZON 成層圏から見た地球 同時

#1 P 10日(月)前9:30 5.1　L 21日(金)前2:15 5.1　4K 3日(月)前10:00 5.1 他

「宇宙から見える地球を、自分でカメラにおさめたい」。ジェット機で成層圏に向かうドキュメンタリー作品。

2016年

銘酒誕生物語 未来へつなぐ究極の酒(全2回) 同時

愛知編 P 2日(日)後11:20　愛知編、新潟編 4K 1日(土)前7:00(連続放送) 他

銘酒誕生の裏側に迫る長寿シリーズ。銘酒「十四代」を醸す高木酒造・髙木顕統氏を監修に迎え、愛知県「義侠」と新潟県「加茂錦 荷札酒」、若き世代が生む蔵に迫る。

2020年

「BBC Earth スパイ・オーシャン 動物カメラでのぞく世界」：© Photography John Downer Productions Ltd; Getty Images; Artwork BBC Studios「BBC Earth セブン・ワールド ただひとつの地球」：© BBC/BBC Studios 2019. Photography Nick Green copyright BBC NHU「BBC Earth ドッグ・イン・ザ・ワイルド 〜世界のイヌ科動物たち〜」：© Artwork BBC STUDIOS/Photography: BBC Studios, Getty Images/wrangel, Moment Open yomex-owo-DN_CrOWponc-unsplash「BBC Earth ワンダー・オブ・ソング “声”を操る動物たち」：© Mike Birkhead Associates「フィンランド／森へ帰ろう」：© FlatlightCreativeHouse「映画『ディア・ファミリー』公開記念特番」：©2024「ディア・ファミリー」製作委員会「絶賛公開中！映画『ミッシング』公開記念特番」：©2024「missing」Film Partners

お困りごともお手続きも 24時間WEBでスマート解決！

ヘルプセンター

よくあるご質問に、Q&A形式でお答えします！

あらゆる
お困りごとを
サポート！

- B-CASカード/ACAS 番号を確認したい
- オンデマンドが 見られない
- WEBアカウントが 登録できない
- 録画したい
- 契約情報の 変更をしたい
- オンデマンドの 使い方をもっと知りたい
- WOWOWが 映らない

ヘルプセンターの
「キーワード検索」で
解決方法が簡単に見つかる！

ヘルプセンターはこちらをクリック

チャット形式でも
お答えします

▶チャットサポート

自動応答プログラムが、24時間いつでもご質問にお答えします。
オペレーターにつなぐことも可能です。
（オペレーター受付時間 午前10：00～午後8：00）

2日

WOWOWプライム

3:00 同生二字欧州サッカー UEFAチャンピオンズリーグ 決勝 (終了時間変更の場合あり) P49

8:00 同生二NBAバスケットボール プレーオフ カンファレンス決勝 (中止の場合あり)P50

1:00 メガヒット劇場 同5.1字劇場版「名探偵コナン ハロウィンの花嫁」／2022年 声高山みなみ 山崎和佳奈(111分)P35

3:00 あなたの映画館 同字幕5.1メメント／2000年 クリストファー・ノーラン監督 ガイ・ピアース(114分)P45

5:00 同二欧州サッカー UEFAチャンピオンズリーグ 決勝 (終了時間変更の場合あり) P49

8:00 同チャンピオンズリーグダイジェスト！ 決勝 P49

9:00 同5.1字浅田家！／2020年 中野量太監督 二宮和也 妻夫木聡 平田満 風吹ジュン 黒木華(128分)P31

11:20 同銘酒誕生物語 愛知県：義侠 未来へつなぐ究極の酒：愛知編P56

0:00 深夜のドラマ三昧！ 全話一挙放送 連続ドラマW-30 同字白暮のクロニクル▽0:00無第1話 ▽0:30第2話▽1:00第3話 ▽1:30第4話▽2:00第5話 ▽2:30第6話▽3:00第7話 ▽3:30 第8話 P47

WOWOWライブ

3:20 同生多字全仏オープンテニス 第7日ナイトセッション 男女シングルス3回戦 (終了時間変更の場合あり) P49

8:00 同吹5.1字チャーリーズ・エンジェル フルスロットル／2003年 (106分) (中止あり)P39

10:00 同第77回トニー賞 出演者決定スペシャルP54

10:20 同第77回トニー賞 直前スペシャル

10:50 同X JAPAN LIVE 2017 at the WEMBLEY Arena in LONDON 2017年3月4日 イギリス・ロンドン SSEアリーナ・ウェンブリーP50

1:50 同無トロット・ガールズ・ジャパン 日韓歌王戦 #7 P52

3:50 同無トロット・ガールズ・ジャパン 日韓歌王戦終 #8 P52

5:50 同生多字全仏オープンテニス 第8日デイセッション 男女シングルス4回戦 解説：村上武資 神尾米 坂本正秀 近藤大生 石井弥起 実況：鍋島昭茂 河路直樹 木村季康 山田泰三 吉崎仁康 フランス・パリP49

0:00 同生多字全仏オープンテニス 第8日デイセッション 男女シングルス4回戦 フランス・パリP49

3:20 同生多字全仏オープンテニス (終了時間変更の場合あり) P49

WOWOWシネマ

3:30 同字幕5.1ダンジョンズ&ドラゴンズ／アウトローたちの誇り／2023年 (135分) (中止あり)P38

5:45 同字幕5.1ミシェル・ヴァイヨン／2003年 (104分) (中止あり)P44

7:30 同字戦慄怪奇ワールド コワすぎ！／2023年 (78分) (中止の場合あり)P38

9:00 同5.1字嘘八百 なにわ夢の陣／2023年 中井貴一 (112分) (中止の場合あり)P33

11:00 同字幕5.1宇宙探索編集部／2021年 ヤン・ハオユー アイ・リーヤー (118分)P33

1:00 マ・ドンソク主演「犯罪都市」2作品一挙放送 同字幕5.1犯罪都市(2017)／2017年 (122分) P42

3:10 同字幕5.1犯罪都市 THE ROUNDUP／2022年 〔PG12指定〕イ・サンヨン監督 マ・ドンソク(107分)P42

5:00 同字幕5.1アクシデンタル・スパイ／2001年 デディ・チャン監督 ジャッキー・チェン(108分)P31

6:50 メガヒット劇場 同5.1字怪物／2023年 是枝裕和監督 安藤サクラ 永山瑛太 黒川想矢 柊木陽太 高畑充希(127分)P34

9:00 W座からの招待状 同字幕5.1裸足になって／2022年 リナ・クードリ ラシダ・ブラクニ(99分)P41

10:55 同字ランサム／2023年 〔R15+指定〕ユン・ソンモ(85分) P46

0:25 同無映画『ディア・ファミリー』公開記念特番P56

0:30 同5.1字愛しのアイリーン／2018年 〔R15+指定〕 安田顕(137分)P32

3:00 同5.1字茶飲友達／2022年〔PG12指定〕 岡本玲(136分)P39

6/1土

WOWOWプライム

4:55 同字幕5.1アウトロー(1976)／1976年 監督・出演：クリント・イーストウッド (136分) P31

7:15 同カリー・ウェブのゴルフ塾#1

7:30 同字幕パムの秘密－ある主婦の知られざる顔－#2P48

8:15 同無WOWOW MUSIC BREAK#209

8:30 同字幕5.1字TOKYO VICE Season 2 #8P47

9:45 同字幕ギルト#1P47

10:00 同二字FBI 5：特別捜査班#19 姉と妹P47

11:00 同吹字クーダ 殺し屋の流儀／2022年 〔PG12指定〕(91分)P35

0:40 同世界は布思議～布のおはなし～#1P55

1:00 WOWOWプレミア Viaplayセレクション 同二字新北欧サスペンス「THE LAWYER 2～復讐の天秤～」 ▽1:00無#1 疑念 ▽1:50 #2 記憶 ▽2:40 #3 応酬 ▽3:30 #4 糸口 ▽4:20 #5 誤算 ▽5:10 #6 尋問 ▽6:00 #7 窮地 ▽6:50終#8 終幕 アレクサンダー・カリム マリン・ブスカトマス・ボー・ラーセン P48

7:50 同無トニー賞がやってくる！ P54

8:00 同字幕最後の刑事モース～知られざる舞台裏～P55

9:00 同字幕5.1字TOKYO VICE Season 2 #9 背水之陣 P47

10:00 同無WOWOW MUSIC BREAK#212

10:15 同二字パムの秘密－ある主婦の知られざる顔－#3 彼女は重要証人P48

11:00 同二字FBI 5：特別捜査班#20 無関心なシステムP47

11:50 同字幕5.1ブルーバレンタイン／2010年 〔R15+指定〕(113分)P43

1:50 同字幕プラネット・ホーム 明日の暮らし#1P56

2:30 同UEFAチャンピオンズリーグマガジンP49

3:00 同生二字欧州サッカー UEFAチャンピオンズリーグP49

WOWOWライブ

3:20 同生多字全仏オープンテニス 第6日ナイトセッション 男女シングルス3回戦 (終了時間変更の場合あり) P49

8:00 同吹5.1字チャーリーズ・エンジェル(2000)／2000年 (中止あり) P39

9:45 同二欧州サッカー UEFAチャンピオンズリーグ 準決勝 1st leg ボルシア・ドルトムントvsパリ・サンジェルマンP49

11:45 同二欧州サッカー UEFAチャンピオンズリーグ 準決勝 2nd leg レアル・マドリードvsバイエルン・ミュンヘン (終了時間変更の場合あり) P49

2:15 週末もボクシング！ 同エキサイトマッチ WBC米国・WBOインターナショナル ヘビー級タイトルマッチ ジャレド・アンダーソンvsリヤド・メルウィー

4:15 トニー賞月間！WOWOWステージ特集 土曜ステージ 同字幕5.1METオーケストラ来日記念！メトロポリタン・オペラ《青ひげ公の城》P55

5:40 同無WOWOW MUSIC BREAK

5:50 同生多字全仏オープンテニス 第7日デイセッション 男女シングルス3回戦 WOWOWテニスアンバサダー：伊達公子 解説：村上武資 近藤大生 石井弥起 杉田祐一 仁木拓人 実況：鍋島昭茂 河路直樹 木村季康 山田泰三 吉崎仁康 フランス・パリP49

0:00 同生多字全仏オープンテニス 第7日デイセッション 男女シングルス3回戦 WOWOWテニスアンバサダー：伊達公子P49

3:20 同生多字全仏オープンテニス (終了時間変更の場合あり) P49

WOWOWシネマ

2:45 同字幕5.1ミレニアム3 眠れる女と狂卓の騎士 [完全版] ／2009年 (178分)

5:45 同5.1字ファミリア／2023年〔PG12指定〕 役所広司(122分)P42

8:00 「アナライズ・ミー」「アナライズ・ユー」一挙放送 同字幕5.1アナライズ・ミー／1999年 (104分) P31

9:45 同字幕5.1アナライズ・ユー／2002年 (96分) P31

11:30 同5.1字わたしの幸せな結婚／2023年 塚原あゆ子監督 目黒蓮 今田美桜 (114分) P47

1:30 同5.1字Gメン／2023年 瑠東東一郎監督 岸優太 竜星涼 恒松祐里 矢本悠馬 吉岡里帆 高良健吾 田中圭(121分)P36

3:45 2週連続名探偵大集合！ ポアロ&ホームズ 同字幕5.1オリエント急行殺人事件(2017)／2017年 (114分) P34

5:45 同字幕5.1ナイル殺人事件(2022) ／2022年 監督・出演：ケネス・ブラナー ガル・ガドット(127分)P40

8:00 「名探偵コナン 100万ドルの五稜星」公開記念！劇場版「名探偵コナン」26作品スペシャル メガヒット劇場 同5.1字劇場版「名探偵コナン ハロウィンの花嫁」／2022年 (111分)P35

10:00 ウィークエンドエンタ！ 同字幕5.1雄獅少年／ライオン少年 ／2021年 声ダーシン チュウムー (105分)P45

0:00 同字幕ハウスメイド 欲望のしもべ ／2021年〔R15+指定相当〕 (115分) P41

2:00 同字幕5.1リプレイスメント・キラー／1998年 (88分) (中止あり) P46

3:30 同字幕5.1ダンジョンズ&ドラゴンズ／アウトローたちの誇り

このように色付けされているものは、今月WOWOWで初放送する番組です。

※6月1日(土)午前0時～午前4時の番組情報はWOWOWオンラインでご確認ください

同＝放送同時配信 生＝生中継 無＝ノンスクランブル（無料放送） 吹＝吹替版 字幕＝字幕版 多＝音声多重放送 二＝二カ国語放送
5.1＝5.1chサラウンド・ステレオ放送 字＝字幕放送 ◪＝モノクロ放送 新＝新番組 終＝最終回 d＝データ放送

4 火

WOWOW プライム

- 4:35 同字幕天地に問う～Under the Microscope～終#14P48
- 5:30 同吹5.1字DC がんばれ！スーパーペット／2022年(106分)P39
- 7:30 中国ドラマ 同字幕蓮花楼(れんかろう)#20P48
- 8:30 同無字幕新リョウン×チェ・ヒョヌク「輝くウォーターメロン～僕らをつなぐ恋うた～」#1P48
- 9:45 同字幕新私はペルニ ▽9:45無#1 ▽10:20 #2 P48
- 11:00 同二FBI 4：特別捜査班▽11:00無#1 欲望の街▽11:45字#2P47
- 0:30 まだ間に合う！ 1～9話一挙放送 ハリウッド共同制作 オリジナルドラマ 同字幕5.1字TOKYO VICE Season 2 #6 寸進尺退 ▽1:30 #7 一徳一心 ▽2:30 #8 不協和音 ▽3:30 #9 背水之陣 アンセル・エルゴートP47
- 4:30 同字幕5.1猫と、とうさん／2022年 マイ・ホン監督 ネイサン・ケーン(89分) P41
- 6:10 平日夜は最新映画！ 同5.1字劇場版「名探偵コナン ハロウィンの花嫁」／2022年 声高山みなみ 山崎和佳奈(111分)P35
- 8:10 同字幕5.1裸足になって／2022年 ムニア・メドゥール監督 リナ・クードリ(99分) P41
- 10:00 同字幕FBI 5：特別捜査班#20 無関心なシステム P47
- 10:50 同無WOWOW MUSIC BREAK#209
- 11:00 同二字FBI：Most Wanted 4～指名手配特捜班～#16 迫りくる脅威／トリプルクロスオーバーP47
- 1:10 同字幕5.1ブラックライト／2021年(105分) P43
- 3:00 同字幕5.1ルイス・ウェイン 生涯愛した妻とネコ／2021年(中止あり)P46

WOWOW ライブ

- 3:20 同生多字全仏オープンテニス 第9日ナイトセッション 男女シングルス4回戦 フランス・パリ (終了時間変更の場合あり) P49
- 8:00 同吹字JSA／2000年 ソン・ガンホ(111分) (中止の場合あり)P36
- 10:00 同生二NBAバスケットボール プレーオフ カンファレンス決勝 (中止の場合あり)P50
- 1:30 宝塚プルミエール番組特別企画
- 2:00 同SOPHIA LIVE 2023 獅子に翼 V 2023年10月9日 神奈川 Kアリーナ横浜P52
- 5:50 同生多字全仏オープンテニス 第10日デイセッション 男女シングルス 準々決勝 WOWOWテニスアンバサダー：伊達公子 解説：坂本正秀 近藤大生 鈴木貴男 実況：鍋島昭茂 河路直樹 吉崎仁康 横内洋樹 フランス・パリP49
- 0:00 同生多字全仏オープンテニス 第10日デイセッション 男女シングルス 準々決勝 P49
- 3:20 同生多字全仏オープンテニス (終了時間変更の場合あり)P49

WOWOW シネマ

- 3:45 同字幕5.1ダンサー・イン・ザ・ダーク／2000年 ビョーク(141分) P38
- 6:15 同字幕5.1M3GAN／ミーガン／2022年〔PG12指定〕アリソン・ウィリアムズ(102分)P44
- 8:00 同字幕5.1ラッシュ／プライドと友情／2013年〔PG12指定〕(123分) P46
- 10:15 同字幕5.1スペースカウボーイ／2000年 監督・出演：クリント・イーストウッド(131分)P37
- 0:30 同字幕7番房の奇跡／2013年 イ・ファンギョン監督 リュ・スンリョン カル・ソウォン パク・シネ チョン・ジニョン(128分)P40
- 2:45 ウィークエンドエンタ！ 同字幕5.1ミュータント・タートルズ：ミュータント・パニック！／2023年(100分) P44
- 4:30 同字幕5.1ザ・フォーギブン 襲撃地帯／2022年 テアレパ・カヒ監督 クリフ・カーティス(105分)P36
- 6:30 最新作放送記念！「ハンガー・ゲーム」5作品一挙放送 同字幕5.1ハンガー・ゲーム2／2013年 ジェニファー・ローレンス(147分)P42
- 9:00 SFパニック超大作「インデペンデンス・デイ」一挙放送 同字幕5.1インデペンデンス・デイ：リサージェンス／2016年(120分)P32
- 11:10 サスペンス特集：灼熱のフィリピン 同字幕高級娼婦／2023年〔R15+指定相当〕(92分) P35
- 0:50 同字幕5.1ジョン・ウィック：チャプター2／2017年〔R15+指定〕(123分)P37
- 3:00 同字幕スキャンダル 愛の罠〔R15+指定相当〕(102分)(中止あり)P37

3 月

WOWOW プライム

- 4:00 同字白暮のクロニクル 第9話▽4:30 第10話 ▽5:00 第11話 ▽5:30終最終話 P47
- 6:00 同字メリちん／2006年(87分)P45
- 7:30 中国ドラマ 同字幕蓮花楼(れんかろう)#19P48
- 8:30 同字幕ナ・イヌ主演「ずっとあなたを待っていました」終 最終話P48
- 9:45 同無WOWOW MUSIC BREAK
- 10:00 同ネイチャーズ・キッチン#1 P55
- 10:30 まだ間に合う！ 1～9話一挙放送 ハリウッド共同制作 オリジナルドラマ 同字幕5.1字TOKYO VICE Season 2 ▽10:30無#1 危急存亡 ▽11:35 #2 疑心暗鬼 ▽0:40 #3 捲土重来 ▽1:40 #4 魑魅魍魎 ▽2:40 #5 百鬼夜行 アンセル・エルゴートP47
- 3:45 同役者道～渡辺謙があなたに語る仕事と人生～▽3:45無第1回 ▽4:15 第2回 ▽4:45 第3回 ▽5:15終最終回 P56
- 5:45 同無WOWOW MUSIC BREAK#209
- 6:00 平日夜は最新映画！ 同吹字雄獅少年／ライオン少年／2021年 ソン・ハイポン監督 声花江夏樹(105分)P45
- 8:00 同エキサイトマッチ～世界プロボクシング ※最新情報はWEBへ[WOWOW エキサイトマッチ]で検索P50
- 10:00 同字幕ザ・ルーキー：FEDS FBI新米捜査官ファイル#6P48
- 10:50 同無WOWOW MUSIC BREAK
- 11:00 同字幕北欧サスペンス「刑事ペーテル～未解決事件捜査班～」#7P48
- 0:00 同二字黒い森 殺人事件 終#4 ワルキューレP48
- 0:50 同字幕ギルト#2P47
- 1:00 同字幕5.1字TOKYO VICE Season 2#9P47
- 2:00 同カリー・ウェブのゴルフ塾#2
- 2:15 同字幕天地に問う～Under the Microscope～#11▽3:00 #12▽3:45 #13 ▽4:35終#14 P48

WOWOW ライブ

- 3:20 同生多字全仏オープンテニス 第8日ナイトセッション 男女シングルス4回戦 フランス・パリ (終了時間変更の場合あり) P49
- 8:00 同字幕5.1インビジブル／2000年(120分) (中止の場合あり)P32
- 10:00 同生二NBAバスケットボール プレーオフ カンファレンス決勝 (中止の場合あり)P50
- 2:05 同吉田拓郎 LIVE 2014 2014年7月22日 東京国際フォーラム ホールA P53
- 4:20 同B'z Live History Vol. 2 2023年3月10日～12日 他 千葉 P52
- 5:50 同生多字全仏オープンテニス 第9日デイセッション 男女シングルス4回戦 WOWOWテニスアンバサダー：伊達公子 解説：坂本正秀 近藤大生 石井弥起 鈴木貴男 実況：河路直樹 木村季康 吉崎仁康 横内洋樹 フランス・パリP49
- 0:00 同生多字全仏オープンテニス 第9日デイセッション 男女シングルス4回戦 WOWOWテニスアンバサダー：伊達公子P49
- 3:20 同生多字全仏オープンテニス (終了時間変更の場合あり)P49

WOWOW シネマ

- 3:00 同5.1字茶飲友達／2022年〔PG12指定〕岡本玲(136分)P39
- 5:30 同5.1字赦し／2023年 尚玄 MEGUMI(99分)P45
- 7:15 同字幕5.1マイ・インターン／2015年 アン・ハサウェイ(122分)P43
- 9:30 同字幕5.1アイ,トーニャ 史上最大のスキャンダル／2017年〔PG12指定〕(120分) P31
- 11:45 同無絶賛公開中！映画『ミッシング』公開記念特番P56
- 0:00 同字聖職の碑／1978年 森谷司郎監督 鶴田浩二 岩下志麻 三浦友和 北大路欣也 田中健 大竹しのぶ 中井貴恵(153分)P38
- 2:45 同字純喫茶磯辺／2008年 吉田恵輔監督 宮迫博之 仲里依紗 麻生久美子 濱田マリ 近藤春菜 ダンカン(114分)P37
- 4:45 同5.1字◢せかいのおきく／2023年 阪本順治監督 黒木華 寛一郎 池松壮亮 眞木蔵人(91分)P38
- 6:30 最新作放送記念！「ハンガー・ゲーム」5作品一挙放送 同字幕5.1ハンガー・ゲーム／2012年〔PG12指定〕ジェニファー・ローレンス(143分)P42
- 9:00 SFパニック超大作「インデペンデンス・デイ」一挙放送 同字幕5.1インデペンデンス・デイ[エクステンデッド版]／1996年 ウィル・スミス(154分)P32
- 11:45 あなたの映画館 同字火まつり／1985年 柳町光男監督 北大路欣也 太地喜和子(127分)P42
- 2:00 同字幕5.1ジョン・ウィック／2014年〔R15+指定〕(102分)P37
- 3:45 同字幕5.1ダンサー・イン・ザ・ダーク／2000年P38

【番組ガイド(EPG)】テレビの画面上でWOWOWの8日先までの番組がチェックできます。さらにジャンル別の検索や番組予約も可能です ※番組表は2024年5月1日現在のものです。番組内容および放送日時は、事情により変更になることがありますので、ご了承ください ※番組開始時間のご確認の際には、日付にご注意ください 【番組連動データ放送】映画の見どころ、解説、ストーリーなどをお届け ※番組放送中にリモコンの▶ボタンを押していただくと、データ放送がご覧になれます

6 木

WOWOW プライム

- 4:30 同吹5.1字タッドの大冒険 呪いのエメラルド・タブレット／2022年(90分)P38
- 6:15 同字幕5.1光の旅人 K-PAX／2001年 ケヴィン・スペイシー (121分) P42
- 8:30 同字幕リョウン×チェ・ヒョヌク「輝くウォーターメロン～僕らをつなぐ恋うた～」#3P48
- 9:45 同字幕私はペルニ #5▽10:20終#6 P48
- 11:00 FBI：特別捜査班 シーズン4＆5一挙放送！ 同二字FBI4：特別捜査班#5▽11:45 #6P47
- 0:30 吹替で楽しむ！「スピード」一挙放送 同吹字スピード／1994年 キアヌ・リーヴス(116分)P37
- 2:30 同吹5.1字スピード2／1997年 ヤン・デ・ボン監督 サンドラ・ブロック ジェイソン・パトリック ウィレム・デフォー (126分)P37
- 4:45 同5.1字銀河鉄道の父／2023年 成島出監督 役所広司 菅田将暉 森七菜 豊田裕大 坂井真紀 田中泯 (129分) P34
- 7:00 同字幕世界の絶景 #12 ブエノスアイレスP55
- 8:00 同字幕新シュー・カイ×ジン・ティエン「楽游原」▽8:00無#1 ▽8:50 #2 P48
- 9:40 同世界は布思議～布のおはなし～#2P55
- 10:00 同字幕ニュー・アムステルダム5 医師たちのカルテ ザ・ファイナル#9P48
- 11:00 同二字ザ・ルーキー：FEDS FBI新米捜査官ファイル#7 LA危機一髪P48
- 0:00 中国ドラマ 同字幕古相思曲～君想う、千年の調べ～#5 兵よ、聞け！▽0:35 #6 大芝居P48
- 1:10 同字幕リョウン×チェ・ヒョヌク「輝くウォーターメロン～僕らをつなぐ恋うた～」▽1:10無#1 ▽2:25 #2▽3:40 #3P48

WOWOW ライブ

- 3:20 同生多字全仏オープンテニス 第11日ナイトセッション 男女シングルス 準々決勝 (終了時間変更の場合あり)P49
- 8:00 同5.1字桜色の風が咲く／2022年 〔PG12指定〕(113分) (中止の場合あり)P36
- 10:00 同無WOWOW MUSIC BREAK#212
- 10:20 同字ヒポクラテスたち／1980年 大森一樹 監督 古尾谷雅人 伊藤蘭 (127分)P42
- 0:30 同伊藤蘭 50th Anniversary Tour ～Started from Candies～ 2023年9月2日 東京 P50
- 2:30 同松任谷由実～The Session at Stellar Ball～ 2005年4月9日 東京 品川プリンスホテル ステラボールP53
- 4:30 同beside the music 松任谷由実 Surf&Snow in 逗子マリーナ vol.17 P53
- 6:20 同UEFAチャンピオンズリーグマガジン 決勝 Review P49
- 6:50 同生多字全仏オープンテニス 第12日ミックスダブルス決勝 解説：村上武資 実況：吉崎仁康 フランス・パリP49
- 9:45 同生多字全仏オープンテニス 第12日女子シングルス準決勝 WOWOWテニスアンバサダー：伊達公子 解説：神尾米 実況：鍋島昭茂 木村季康 フランス・パリ (終了時間変更の場合あり) P49

WOWOW シネマ

- 4:55 同無映画『ディア・ファミリー』公開記念特番P56
- 5:00 同5.1字弱虫ペダル／2020年 三木康一郎 監督 永瀬廉 伊藤健太郎 (113分)P45
- 7:00 同5.1字なのに、千輝くんが甘すぎる。／2023年(100分)P40
- 8:45 同字幕5.1デスパレート・ラン／2021年(85分)P39
- 10:15 同字幕チャイニーズ・ゴースト・ストーリー(1987)／1987年(97分)P39
- 0:00 同字幕5.1ハロウィン・ナイト／2020年〔PG12指定〕コリィ・テイラー (104分) P42
- 1:45 同字幕5.1マッシブ・タレント／2022年〔PG12指定〕トム・ゴーミカン監督 ニコラス・ケイジ (107分) P44
- 3:45 W座からの招待状 同字幕5.1逆転のトライアングル／2022年 リューベン・オストルンド監督 ハリス・ディキンソン (148分) P34
- 6:30 最新作放送記念！「ハンガー・ゲーム」5作品一挙放送 同字幕5.1ハンガー・ゲーム FINAL：レボリューション／2015年 ジェニファー・ローレンス(137分)P42
- 9:00 「MEG ザ・モンスターズ」2作品一挙放送 同字幕5.1MEG ザ・モンスターズ2／2023年 ジェイソン・ステイサム(116分)P44
- 11:15 サスペンス特集：灼熱のフィリピン 同字幕グッドサマー肉体解放区／2023年〔R15+指定相当〕(92分) P35
- 1:00 特集：われらのキアヌ・リーヴス 字幕5.1ジョン・ウィック：コンセクエンス／2023年〔R15+指定〕(170分)P37

5 水

WOWOW プライム

- 3:00 同字幕5.1ルイス・ウェイン 生涯愛した妻とネコ／2021年(中止あり)P46
- 5:00 同吹5.1字ドリヴン／2001年(中止あり)P40
- 7:00 同第77回トニー賞直前スペシャルP54
- 7:30 同字幕シャオ・ジャン主演「玉骨遥」終#43P48
- 8:30 同字幕リョウン×チェ・ヒョヌク「輝くウォーターメロン～僕らをつなぐ恋うた～」#2P48
- 9:45 同字幕私はペルニ #3▽10:20 #4 P48
- 11:00 FBI：特別捜査班 シーズン4＆5一挙放送！ 同二字FBI4：特別捜査班#3▽11:45 #4P47
- 0:30 デンゼル・ワシントン特集 同字幕5.1トレーニング デイ／2001年(123分)P40
- 2:35 同字幕5.1ボーン・コレクター／1999年〔PG-12指定〕デンゼル・ワシントン (118分) P43
- 4:35 同字幕5.1 2ガンズ／2013年 バルタザール・コルマウクル監督 デンゼル・ワシントン (109分) P39
- 6:25 同5.1字夜明けまでバス停で／2022年 高橋伴明監督 板谷由夏 大西礼芳 三浦貴大(91分)P45
- 8:00 中国ドラマ 同字幕蓮花楼 #21 侠客の矜持 ▽8:50 #22 風流な宴 チョン・イー P48
- 9:40 同字怪異談 生きてゐる小平次／1982年(78分)P34
- 11:00 同二字ニュー・アムステルダム5 医師たちのカルテ ザ・ファイナル #9 空っぽの場所P48
- 0:00 同字幕残次品・放逐星空#14 P55
- 0:30 同字幕FBI：Most Wanted4～指名手配特捜班～#16 迫りくる脅威／トリプルクロスオーバーP47
- 2:45 同吹字Pearl パール／2022年〔R15+指定〕(103分)P41

WOWOW ライブ

- 3:20 同生多字全仏オープンテニス 第10日ナイトセッション 男女シングルス 準々決勝 (終了時間変更の場合あり) P49
- 8:00 同字幕5.1ガントレット／1977年 (110分) (中止あり)P34
- 10:00 同無字にんげんこわい2 第1話 紙入れP47
- 10:30 同ドラマの世界を落語で観よう！古典落語名作選P54
- 11:00 同字にんげんこわい2 第2話▽11:30 第3話P47
- 0:00 同ドラマの世界を落語で観よう！古典落語名作選P54
- 0:45 同字にんげんこわい2 第4話
- 1:15 同ドラマの世界を落語で観よう！古典落語名作選P54
- 1:45 同字にんげんこわい2 第5話
- 2:15 同ドラマの世界を落語で観よう！古典落語名作選P54
- 2:45 同字にんげんこわい2 終 最終話 笠碁P47
- 3:15 同ドラマの世界を落語で観よう！古典落語名作選 柳家さん喬「笠碁」P54
- 4:00 同多柳家喬太郎「にんげんこわい」の落語会P55
- 5:35 同無WOWOW MUSIC BREAK#215
- 5:50 同生多字全仏オープンテニス 第11日デイセッション 男女シングルス 準々決勝 解説：村上武資 神尾米 坂本正秀 近藤大生 実況：鍋島昭茂 河路直樹 木村季康 横内洋樹 フランス・パリP49
- 0:00 同生多字全仏オープンテニス 第11日デイセッション 男女シングルス 準々決勝 P49
- 3:20 同生多字全仏オープンテニス (終了時間変更の場合あり)P49

WOWOW シネマ

- 4:45 同字幕5.1高速道路家族／2022年 イ・サンムン監督 チョン・イル ラ・ミラン (129分) (中止の場合あり)P36
- 7:00 同字幕5.1アラビアのロレンス [完全版]／1989年 デヴィッド・リーン監督 ピーター・オトゥール アレック・ギネス (218分)P32
- 10:40 同字幕5.1ザ・スーパーマリオブラザーズ・ムービー／2023年(93分)P36
- 0:20 「1秒先の彼」オリジナル＆リメイク一挙放送 同字幕5.1 1秒先の彼女／2020年 (120分) P32
- 2:30 同5.1字 1秒先の彼／2023年 山下敦弘監督 岡田将生 清原果耶 福室莉音 (120分)P32
- 4:40 同無絶賛公開中！映画『ミッシング』公開記念特番P56
- 4:45 同5.1字それいけ！ゲートボールさくら組／2023年 野田孝則監督 藤竜也 石倉三郎 大門正明 森次晃嗣 (108分)P38
- 6:45 最新作放送記念！「ハンガー・ゲーム」5作品一挙放送 同字幕5.1ハンガー・ゲーム FINAL：レジスタンス／2014年(123分)P42
- 9:00 「MEG ザ・モンスターズ」2作品一挙放送 同字幕5.1MEG ザ・モンスター／2018年(114分)P44
- 11:00 同字幕セカンドチャンス 若返った熟女／2023年〔R15+指定相当〕(92分) P38
- 0:35 特集：われらのキアヌ・リーヴス 同字幕5.1ジョン・ウィック：パラベラム／2019年〔R15+指定〕(131分) P37
- 2:50 同字幕5.1オオカミ狩り／2022年〔R15+指定〕(123分)P33

このように色付けされているものは、今月WOWOWで初放送する番組です。

同＝放送同時配信 生＝生中継 無＝ノンスクランブル（無料放送） 吹＝吹替版 字幕＝字幕版 多＝音声多重放送 二＝二カ国語放送
5.1＝5.1chサラウンド・ステレオ放送 字＝字幕放送 ◪＝モノクロ放送 新＝新番組 終＝最終回 d＝データ放送

8 土

WOWOW プライム

- 4:15 同 無 WOWOW MUSIC BREAK#214
- 4:30 同 字幕 5.1 ブラフマーストラ／2022年 ランビール・カプール (167分) P43
- 7:30 同 字幕 パムの秘密－ある主婦の知られざる顔－#3 P48
- 8:20 同 字幕 ギルト#3 P47
- 8:30 同 字幕 5.1 字 TOKYO VICE Season 2 #9 P47
- 9:30 同 Little Golf Monster P49
- 9:45 同 カリー・ウェブのゴルフ塾#4
- 10:00 同 二 字 FBI 5：特別捜査班
- 10:50 同 吹 字 ハンターキラー 潜航せよ／2018年 ジェラルド・バトラー (122分) P42
- 1:00 同 5.1 字 探偵マリコの生涯で一番悲惨な日／2023年〔PG12指定〕内田英治ほか監督 伊藤沙莉 竹野内豊 北村有起哉 (117分) P39
- 3:00 同 5.1 字 わたしの幸せな結婚／2023年 塚原あゆ子監督 目黒蓮 今田美桜 渡邊圭祐 大西流星 石橋蓮司 (114分) P47
- 5:00 吹替で楽しむ！「MEG ザ・モンスターズ」2作品一挙放送 同 吹 5.1 字 MEG ザ・モンスター／2018年 (114分) P44
- 7:00 同 吹 5.1 字 MEG ザ・モンスターズ 2／2023年 ジェイソン・ステイサム (116分) P44
- 9:00 ハリウッド共同制作オリジナルドラマ 同 字幕 5.1 字 TOKYO VICE Season 2 終 #10 雲外蒼天 P47
- 10:15 同 二 字 パムの秘密－ある主婦の知られざる顔－#4 彼女は優しい娘 P48
- 11:00 同 二 字 FBI 5：特別捜査班#21 信仰と迷い P47
- 11:50 吹替で楽しむ！「エスター」2作品一挙放送 同 吹 字 エスター／2009年〔R15+指定〕(123分) P33
- 2:05 同 吹 5.1 字 エスター ファースト・キル／2022年〔R15+指定〕(99分) P33

WOWOW ライブ

- 0:20 同 生 多 字 全仏オープンテニス (終了時間変更の場合あり) P49
- 5:30 同 UEFAチャンピオンズリーグマガジン (中止あり) P49
- 6:00 同 5.1 字 野獣死すべし (1980)／1980年 (119分) (中止あり) P45
- 8:00 同 葉加瀬太郎 コンサートツアー 2023「THE SHOW TIME」2023年12月31日 東京 P52
- 10:15 同 第77回トニー賞直前スペシャル P54
- 10:45 週末もボクシング！ 同 エキサイトマッチ～世界プロボクシング P50
- 0:45 藤井フミヤ デビュー40周年記念スペシャル 同 藤井フミヤ デビュー40周年スペシャル Music Video Collection P52
- 2:45 同 藤井フミヤ【職業：シンガー】～デビュー40周年スペシャル～ P52
- 4:00 トニー賞月間！WOWOWステージ特集 土曜ステージ 同 中谷美紀×ミハイル・バリシニコフ「猟銃」NY公演 密着ドキュメント付き特別版 演出：フランソワ・ジラール P54
- 6:00 同 字幕 5.1 ホイットニー・ヒューストン I WANNA DANCE WITH SOMEBODY／2022年〔PG12指定〕(中止あり) P43
- 8:30 同 字 優作について私が知っている二、三の事柄／2020年 (53分) (中止あり) P45
- 9:30 同 無 LPGA女子ゴルフツアー 2023 スーパープレー集 (中止あり)
- 9:45 同 生 多 字 全仏オープンテニス 第14日女子シングルス決勝／男子ダブルス決勝 WOWOWテニスアンバサダー：伊達公子 解説：坂本正秀 実況：鍋島昭茂 木村季康 フランス・パリ (終了時間変更の場合あり) P49

WOWOW シネマ

- 4:30 同 字 日本統一55／2023年 本宮泰風 山口祥行 (71分) P40
- 5:45 同 5.1 字 嘘八百 なにわ夢の陣／2023年 武正晴監督 中井貴一 佐々木蔵之介 (112分) P33
- 7:45 同 5.1 字 ◢せかいのおきく／2023年 黒木華 (91分) P38
- 9:20 同 字幕 5.1 リプレイスメント・キラー／1998年 チョウ・ユンファ (88分) P46
- 11:00 同 字幕 5.1 インビジブル／2000年 ポール・ヴァーホーヴェン監督 ケヴィン・ベーコン (120分) P32
- 1:15 同 字幕 5.1 ボディガード(1992)／1992年 ミック・ジャクソン監督 ホイットニー・ヒューストン ケヴィン・コスナー (130分) P43
- 3:30 2週連続名探偵大集合！ポアロ＆ホームズ 同 字幕 5.1 シャーロック・ホームズ／2009年 ロバート・ダウニー・ジュニア (129分) P37
- 5:45 同 字幕 5.1 シャーロック・ホームズ シャドウ ゲーム／2011年 ロバート・ダウニー・ジュニア (129分) P37
- 8:00 「名探偵コナン 100万ドルの五稜星」公開記念！劇場版「名探偵コナン」26作品スペシャル メガヒット劇場 同 5.1 字 劇場版「名探偵コナン 黒鉄の魚影(サブマリン)」／2023年 (110分) P35
- 10:00 ウィークエンドエンタ！ 同 字幕 5.1 フラッシュオーバー 炎の消防隊／2022年 (115分) P43
- 0:00 同 字幕 5.1 GAMER：ゲーマー／2009年〔R15+指定〕(95分) P35
- 1:40 同 無 映画『ディア・ファミリー』公開記念特番 P56
- 1:45 同 5.1 字 エゴイスト／2023年〔R15+指定〕鈴木亮平 宮沢氷魚 (121分) P33

7 金

WOWOW プライム

- 4:55 同 字幕 5.1 モリコーネ映画が恋した音楽家／2021年 ジュゼッペ・トルナトーレ監督 エンニオ・モリコーネ (157分) P45
- 7:35 同 字幕 世界の絶景 #1 モンブラン P55
- 8:30 同 字幕 リョウン×チェ・ヒョヌク「輝くウォーターメロン～僕らをつなぐ恋うた～」#4 P48
- 9:50 同 無 WOWOW MUSIC BREAK
- 10:00 同 字幕 ナムグン・ミン×アン・ウンジン「恋人～あの日聞いた花の咲く音～」#9▽11:20 #10 P48
- 0:45 同 無 トニー賞がやってくる！ P54
- 1:00 連続ドラマW-30 同 字 演じ屋 Re:act 第二話 P47
- 1:30 韓国サスペンス「ハピネスバトル」一挙放送！ 同 字幕 韓国サスペンス「ハピネスバトル」▽1:30 無#1 ▽2:35 #2 ▽3:35 #3 ▽4:35 #4 ▽5:35 #5 イエル チン・ソヨン チャ・イェリョン P47
- 6:45 同 カリー・ウェブのゴルフ塾#3 P49
- 7:00 同 字幕 ナムグン・ミン×アン・ウンジン「恋人～あの日聞いた花の咲く音～」#11 忘れられぬ愛 ▽8:20 #12 ギルチェの行方 P48
- 9:40 同 世界は布思議～布のおはなし～#3 P55
- 10:00 同 字幕 北欧サスペンス「フォロー・ザ・マネー2 詐欺対策班」#9 破産へのカウントダウン P48
- 11:00 同 字 演じ屋 Re:act 第三話 P47
- 11:30 同 字幕 5.1 ハイ・ヒート その女 諜報員／2022年 (84分) P41
- 1:00 同 生 無 LPGA女子ゴルフツアー ショップライトLPGAクラシック 第1日 (終了時間変更の場合あり) P49

WOWOW ライブ

- 4:00 同 字幕 5.1 6才のボクが、大人になるまで。／2014年〔PG12指定〕エラー・コルトレーン (166分) (中止の場合あり) P46
- 7:00 同 字幕 アシスタント／2019年 ジュリア・ガーナー (88分) P31
- 8:30 同 生 二 NBAファイナル 第1戦 (開始時間変更の場合あり) P50
- 2:00 同 UEFAチャンピオンズリーグマガジン 決勝 Review P49
- 2:30 同 玉置浩二 GOLD TOUR 2014 2014年5月23日 千葉 P52
- 4:30 同 玉置浩二 Concert Tour 2023 故郷BAND～田園～ 2023年11月19日 東京 P52
- 6:00 同 字幕 フィンランド／森へ帰ろう #1 キングスロードの城と森▽6:30 #2 ハメのオックスロード ▽7:00 #3▽7:30 #4 ▽8:00 #5▽8:30 終#6 (中止の場合あり) P56
- 9:00 同 無 好評放送中！ドキュメンタリーシリーズ WHO I AM パラリンピック#1 (中止あり) P50
- 9:15 同 生 多 字 全仏オープンテニス 第13日男子シングルス準決勝 解説：坂本正秀 近藤大生 実況：河路直樹 横内洋樹 P49
- 0:20 同 生 多 字 全仏オープンテニス 第13日男子シングルス準決勝 解説：坂本正秀 近藤大生 (終了時間変更の場合あり) P49

WOWOW シネマ

- 4:00 同 5.1 字 ひとりぼっちじゃない／2023年〔PG12指定〕井口理 (137分) P42
- 6:30 同 無 映画『ディア・ファミリー』公開記念特番 P56
- 6:45 同 字 ◢非常線の女 [新音声版]／1933年 田中絹代 (101分) P42
- 8:30 ハリソン・フォード特集 同 字幕 5.1 6デイズ／7ナイツ／1998年 (102分) P37
- 10:15 同 字幕 5.1 K－19／2002年 キャスリン・ビグロー監督 ハリソン・フォード (139分) P35
- 0:45 同 字幕 5.1 エアフォース・ワン／1997年 ウォルフガング・ペーターゼン監督 ハリソン・フォード (125分) P33
- 3:00 同 字幕 5.1 EO イーオー／2022年 (89分) P32
- 4:30 同 無 絶賛公開中！映画『ミッシング』公開記念特番 P56
- 4:45 同 字 戦慄怪奇ワールド コワすぎ！／2023年 大迫茂生 久保山智夏 (78分) P38
- 6:15 最新作放送記念！「ハンガー・ゲーム」5作品一挙放送 同 字幕 5.1 ハンガー・ゲーム0／2023年 フランシス・ローレンス監督 トム・ブライス (158分) P42
- 9:00 ウィークエンドエンタ！ 同 5.1 字 バカ塗りの娘／2023年 鶴岡慧子監督 堀田真由 小林薫 (119分) P41
- 11:15 月刊！オールナイトシネマ [「日本統一」シリーズ 田村悠人＆53～55一挙放送] 同 字 日本統一外伝 田村悠人／2021年 山口祥行 (81分) P40
- 0:40 同 字 日本統一外伝 田村悠人2／2021年 (71分) P40
- 1:55 同 字 日本統一53／2022年 (77分) P40
- 3:15 同 字 日本統一54／2022年 (71分) P40

●PG-12／PG12指定作品：この作品は、PG-12／PG12指定(小学生以下は助言・指導が必要)されたものです。ご鑑賞にあたりましては、保護者の方の適切なご配慮をお願いいたします ●R／R-15／R15+指定作品：この作品は、R-15／R15+指定(15歳以上鑑賞可)されたものです。ご鑑賞にあたりましては、保護者の方の適切なご配慮をお願いいたします。1998年4月以前に映倫審査を受けた作品は一般映画制限付き(R)＝R指定の、2009年4月以前に映倫審査を受けた作品はR-15表記です。※WOWOWでは、著作権保護の立場から不正コピー防止のため、基本的にすべての番組にコピーワンス(一世代のみコピー可)の信号を付与して放送しております

10月

WOWOWプライム

- 3:00 同字幕ハウスメイド 欲望のしもべ／2021年〔R15+指定相当〕(115分)P41
- 5:00 同生LPGA女子ゴルフツアー　ショップライトLPGAクラシック　最終日（終了時間変更の場合あり）P49
- 9:00 同アニカ・ソレンスタムのゴルフ塾#1▽#2(中止あり)P49
- 9:30 同5.1BLUE HORIZON 成層圏から見た地球(中止あり)P56
- 10:30 中国ドラマ 同字幕蓮花楼(れんかろう)#21P48
- 11:20 特集：財テク時代劇 同5.1字近江商人、走る！／2022年 三野龍一監督　上村侑 森永悠希(115分)P33
- 1:20 同5.1字殿、利息でござる！／2016年 中村義洋監督 阿部サダヲ　永山瑛太 妻夫木聡　竹内結子 千葉雄大(130分)P39
- 3:35 同5.1字決算！忠臣蔵／2019年 中村義洋監督 堤真一　岡村隆史 濱田岳　横山裕 竹内結子　石原さとみ 阿部サダヲ(126分)P35
- 5:45 同字幕FBI：Most Wanted 4 ～指名手配特捜班～ #16 迫りくる脅威／トリプルクロスオーバー ミッシー・ペリグリムP47
- 8:00 平日夜は最新映画！ 同5.1字バカ塗りの娘／2023年　鶴岡慧子監督　堀田真由 小林薫(119分)P41
- 10:00 同字幕ザ・ルーキー：FEDS　FBI新米捜査官ファイル#7 LA危機一髪P48
- 11:00 同字幕北欧サスペンス「刑事ペーテル～未解決事件捜査班～」終#8P48
- 0:00 同無字新連続ドラマW　東野圭吾「ゲームの名は誘拐」第1話P47
- 1:00 同字幕5.1字TOKYO VICE Season 2 終#10P47
- 2:15 キム・テヒ×イム・ジヨン「庭のある家」一挙放送！ 同字幕キム・テヒ×イム・ジヨン「庭のある家」▽2:15無#1▽3:10 #2P47

WOWOWライブ

- 9:45 同生多全仏オープンテニス（終了時間変更の場合あり）P49
- 5:00 同チャンピオンズリーグダイジェスト！(中止あり)P49
- 6:00 同字探偵物語(1983)／1983年(112分)(中止の場合あり)P39
- 8:00 同井上芳雄ミュージカルアワー「芳雄のミュー」#14　P53
- 9:00 同生二NBAファイナル 第2戦（開始時間変更の場合あり）P50
- 2:00 トニー賞月間！WOWOWステージ特集 同ダムタイプ pH 1992年　京都P54
- 3:15 同字幕5.1メトロポリタン・オペラ ケヴィン・プッツ《めぐりあう時間たち》世界初演 指揮：ヤニック・ネゼ=セガン　ルネ・フレミング 2022年12月10日 アメリカ・ニューヨークP55
- 6:20 同「夜の女たち」上演台本・演出 長塚圭史 江口のりこ　前田敦子／伊原六花　前田旺志郎／大東駿介　北村有起哉 2022年9月17日 KAAT神奈川芸術劇場P55
- 9:00 同エキサイトマッチ～世界プロボクシング ※最新情報はWEBへ［WOWOW　エキサイトマッチ］で検索P50
- 11:00 同UEFAチャンピオンズリーグマガジン 2023-24シーズン総集編P49
- 0:00 同テニスグランドスラム名勝負選 全仏2013 男子決勝 ナダルvsフェレール（中止の場合あり）P50
- 2:30 同テニスグランドスラム名勝負選　全豪2014 男子4回戦 ナダルvs錦織(中止あり)P50

WOWOWシネマ

- 3:45 同字幕5.1マレーナ／2000年　モニカ・ベルッチ(93分)P44
- 5:30 同字幕5.1ルイス・ウェイン 生涯愛した妻とネコ／2021年(112分)P46
- 7:30 同字幕ロシュフォールの恋人たち／1967年(127分)P46
- 9:40 同無映画『ディア・ファミリー』公開記念特番P56
- 9:45 同字幕5.1小さき麦の花／2022年 ウー・レンリン　ハイ・チン(134分)P39
- 0:00 「ハムナプトラ」3作品＆「スコーピオン・キング」一挙放送 同字幕5.1ハムナプトラ　失われた砂漠の都／1999年(125分)　P41
- 2:15 同5.1字日輪の遺産／2011年 佐々部清監督　堺雅人 中村獅童　福士誠治 ユースケ・サンタマリア(135分)　P40
- 4:35 ウィークエンドエンタ！ 同字幕5.1ブルービートル／2023年 アンヘル・マヌエル・ソト監督 ショロ・マリデュエニャ　(128分)　P43
- 6:45 「ディア・ファミリー」公開記念！俳優 大泉洋 あなたの映画館 同5.1字そらのレストラン／2019年 深川栄洋監督　大泉洋 本上まなみ(126分)P38
- 9:00 特集：われらのキアヌ・リーヴス 同字幕5.1コンスタンティン／2005年(121分)　P36
- 11:15 「ジェーンとシャルロット」放送記念！女優 シャルロット・ゲンズブール 同字幕なまいきシャルロット／1985年(93分)P40
- 1:00 同字幕5.1アンチクライスト［R15+指定版］／2009年〔R15+指定〕(109分)　P32
- 3:00 同字幕5.1ブルーバレンタイン／2010年〔R15+指定〕(113分)P43

9日

WOWOWプライム

- 4:00 同字幕世界の絶景#2P55
- 4:55 同無映画『ディア・ファミリー』公開記念特番P56
- 5:00 同生LPGA女子ゴルフツアー　ショップライトLPGAクラシック　第2日（終了時間変更の場合あり）P49
- 8:30 同字幕5.1帰れない山／2022年 ルカ・マリネッリ アレッサンドロ・ボルギ(148分)P34
- 11:00 メガヒット劇場 同5.1字劇場版「名探偵コナン 黒鉄の魚影(サブマリン)」／2023年(110分)P35
- 1:00 同吹5.1字真実(2019)／2019年 是枝裕和監督 カトリーヌ・ドヌーヴ(108分)　P37
- 2:50 同吹5.1字ザリガニの鳴くところ／2022年　オリヴィア・ニューマン監督 デイジー・エドガー=ジョーンズ(126分)　P36
- 5:00 藤井フミヤ デビュー40周年記念スペシャル 日曜スーパーライブ 同生生中継！ 藤井フミヤ 40th Anniversary FINAL in 日本武道館（終了時間変更の場合あり）P52
- 8:00 同字ラブ・レター／1998年 森崎東監督 中井貴一　耿忠 山本太郎　根津甚八 大地康雄(108分)P46
- 10:00 同無字新連続ドラマW　東野圭吾「ゲームの名は誘拐」第1話　P47
- 11:00 あなたの映画館 同字火まつり／1985年　柳町光男監督　北大路欣也 太地喜和子(127分)P42
- 1:30 同字演じ屋　Re:act ▽1:30無第一話 ▽2:00第二話▽第三話P47
- 3:00 同字幕ハウスメイド 欲望のしもべ／2021年〔R15+指定相当〕(115分)P41

WOWOWライブ

- 9:45 同生多字全仏オープンテニス
- 5:00 同5.1BLUE HORIZON(中止あり)
- 5:30 同シックス・ネーションズ スーパープレー#1(中止あり)P50
- 5:45 同5.1字蘇える金狼(1979)／1979年 松田優作(132分)(中止の場合あり)P45
- 8:00 同田原俊彦「TOSHIHIKO TAHARA DOUBLE 'T' TOUR 2023 DANDYLION」P52
- 10:00 同吉田拓郎 コンサート2019 -Live 73 years- 2019年6月19日　愛知P53
- 0:00 同吉田拓郎 Live at WANGAN STUDIO 2022 -AL "ah-面白かった" Live Session-P53
- 1:00 同多字全仏オープンテニス 車いす男女シングルス決勝 2024年6月8日 フランス・パリ（終了時間変更の場合あり）P49
- 4:00 同字乱れからくり／1979年　松田優作 篠ひろ子(92分)(中止の場合あり)P44
- 5:35 同二風味巡礼3#1(中止の場合あり)
- 6:10 同無グランドスラムテニス(中止あり)P49
- 6:20 同生多字全仏オープンテニス 最終日女子ダブルス決勝 解説：神尾米 実況：横内洋樹 フランス・パリP49
- 9:45 同生多字全仏オープンテニス 最終日男子シングルス決勝 WOWOWテニスアンバサダー：伊達公子 解説：近藤大生 実況：河路直樹 フランス・パリ（終了時間変更の場合あり）P49

WOWOWシネマ

- 4:00 同字幕ギルバート・グレイプ／1993年　ジョニー・デップ(118分)P34
- 6:00 同字幕5.1グランツーリスモ／2023年 デヴィッド・ハーバー(135分)　P35
- 8:20 同無絶賛公開中！映画『ミッシング』公開記念特番P56
- 8:30 同字幕5.1オリエント急行殺人事件(2017)／2017年(114分)P34
- 10:30 同字幕5.1ブラックライト／2021年(105分)　P43
- 0:30 大人が本気で泣けるアニメ！「ヴァイオレット・エヴァーガーデン」3作品一挙放送 字ヴァイオレット・エヴァーガーデン 特別編集版／2021年(95分)P32
- 2:15 字ヴァイオレット・エヴァーガーデン 外伝 - 永遠と自動手記人形 -／2019年 声石川由依(87分)P32
- 3:45 字劇場版ヴァイオレット・エヴァーガーデン／2020年 声石川由依 浪川大輔(124分)P32
- 6:00 同5.1字特別編 響け！ユーフォニアム ～アンサンブルコンテスト～／2023年 声黒沢ともよ(58分)P39
- 7:00 メガヒット劇場 同5.1字劇場版「名探偵コナン ハロウィンの花嫁」／2022年 声高山みなみ(111分)P35
- 9:00 W座からの招待状 同字幕5.1バーナデット ママは行方不明／2019年 ケイト・ブランシェット(109分)　P41
- 11:00 同字幕5.1ベンジャミン・バトン 数奇な人生／2008年 デヴィッド・フィンチャー監督　ブラッド・ピット　ケイト・ブランシェット(167分)P43
- 2:00 同字幕5.1蛇に濡れる女／2022年〔R15+指定相当〕(92分)P43
- 3:45 同字幕5.1マレーナ／2000年(93分)P44

このように色付けされているものは、今月WOWOWで初放送する番組です。

同＝放送同時配信　生＝生中継　無＝ノンスクランブル（無料放送）　吹＝吹替版　字幕＝字幕版　多＝音声多重放送　二＝二カ国語放送
5.1＝5.1chサラウンド・ステレオ放送　字＝字幕放送　◪＝モノクロ放送　新＝新番組　終＝最終回　d＝データ放送

12 水

WOWOW プライム

- 3:00 放送機器の点検・保守のため、放送を休止いたします。
- 7:00 同第77回トニー賞 直前スペシャル
- 7:30 同無字幕新シュー・カイ×ジン・ティエン「楽遊原(らくゆうげん)」#1
- 8:30 同字幕リョウン×チェ・ヒョヌク「輝くウォーターメロン～僕らをつなぐ恋うた～」#6P48
- 9:45 同字幕私はペルニ２ #3 40歳の誕生日おめでとう▽10:20 #4P48
- 11:00 FBI：特別捜査班 シーズン４＆５一挙放送！ 同二字FBI４：特別捜査班#9▽11:45 #10P47
- 0:30 「64－ロクヨン－」前後編一挙放送 同5.1字64－ロクヨン－前編／2016年 佐藤浩市(120分)P46
- 2:30 同5.1字64－ロクヨン－後編／2016年 瀬々敬久監督 佐藤浩市 綾野剛 榮倉奈々 (119分)P46
- 4:30 同5.1字ほつれる／2023年 加藤拓也監督 門脇麦 田村健太郎 黒木華 古舘寛治 (84分)P43
- 6:00 平日夜は最新映画！ 同5.1字劇場版「名探偵コナン 黒鉄の魚影(サブマリン)」／2023年(110分)P35
- 8:00 中国ドラマ 同字幕蓮花楼(れんかろう) #23 奇怪な刀傷▽8:50 #24 連帯する殺意 P48
- 9:40 同世界は布思議～布のおはなし～#4P55
- 10:00 同字幕FBI：Most Wanted４～指名手配特捜班～#17 幻想の家族P47
- 11:00 同二字ニュー・アムステルダム５ 医師たちのカルテ ザ・ファイナル#10 誰のためにP48
- 0:00 同字幕残次品・放逐星空#15 サプライズP55
- 0:30 まだ間に合う！１～６話一挙放送 中国ドラマ 同字幕古相思曲(こそうしきょく) ～君想う、千年の調べ～ ▽0:30無#1▽1:05 #2 ▽1:40 #3▽2:15 #4 ▽2:50 #5▽3:25 #6P48

WOWOW ライブ

- 3:00 放送機器の点検・保守のため、放送を休止いたします。
- 7:00 同バカリズムライブ「信用」 P54
- 8:40 同エキサイトマッチ～世界プロボクシング IBF・WBO世界フライ級王座統一戦 ジェシー・ロドリゲスvsサニー・エドワーズ
- 10:40 同角松敏生 TOSHIKI KADOMATSU MILAD 1 「THE DANCE OF LIFE ～The beginning～」 2022年9月23日 神奈川P51
- 1:40 同角松敏生 TOSHIKI KADOMATSU MILAD 2 with additional live 「THE DANCE OF LIFE ～Final Chapter～」 Extended 2023年9月28日 東京P51
- 4:40 トニー賞月間！WOWOWステージ特集 同ブロードウェイミュージカル『ジャニス』 2022年8月23日、25日、26日 東京P54
- 7:00 同ミュージカル「キングアーサー」浦井健治×加藤和樹×平間壮一×小南満佑子 Ver 2023年1月26日 東京 新国立劇場中劇場 P55
- 9:45 同日比谷ブロードウェイ with 芳雄のミュー 井上芳雄 他 2023年10月22日 東京 日比谷野外大音楽堂 P53
- 0:20 同吹5.1字シング・フォー・ミー、ライル／2022年〔PG12指定〕 声大泉洋(107分)P37
- 2:15 同BUCK-TICK 魅世物小屋が暮れてから～SHOW AFTER DARK～in 日本武道館 P52

WOWOW シネマ

- 3:00 放送機器の点検・保守のため、放送を休止いたします。
- 7:00 同字幕5.1シャイン／1995年 ジェフリー・ラッシュ ノア・テイラー (106分)P37
- 9:00 同字幕5.1ワイルド・スピード／ファイヤーブースト／2023年 ヴィン・ディーゼル(141分)P47
- 11:30 同5.1字BLUE／ブルー／2021年 松山ケンイチ 木村文乃(108分)P43
- 1:20 「ハムナプトラ」３作品＆「スコーピオン・キング」一挙放送 同字幕5.1ハムナプトラ３ 呪われた皇帝の秘宝／2008年 (112分) P41
- 3:20 ジャパンプレミア 同字幕5.1バーニング・マウンテン 紅蓮の脱出行／2023年(81分)P41
- 4:50 同無映画『ディア・ファミリー』公開記念特番P56
- 5:00 同字オリヲン座からの招待状／2007年 三枝健起監督 宮沢りえ 加瀬亮 宇崎竜童(116分)P34
- 7:00 「ディア・ファミリー」公開記念！俳優 大泉洋 同5.1字トワイライトささらさや／2014年 新垣結衣 大泉洋(116分)P40
- 9:00 特集：われらのキアヌ・リーヴス 同字幕5.1ディアボロス 悪魔の扉／1997年 アル・パチーノ キアヌ・リーヴス(144分)P39
- 11:30 同字幕ぼくの妻はシャルロット・ゲンズブール／2001年〔R-15指定〕(96分)P43
- 1:15 同字幕5.1ニンフォマニアック Vol.1［R15＋指定版］／2013年〔R15+指定〕(118分)P40
- 3:15 同字◢名もなく貧しく美しく／1961年(129分)P40

11 火

WOWOW プライム

- 4:15 同字幕キム・テヒ×イム・ジヨン「庭のある家」 #3▽5:20 #4 P47
- 6:30 同二BBC Earth ドッグ・イン・ザ・ワイルド#1 P56
- 7:30 中国ドラマ 同字幕蓮花楼(れんかろう)#22P48
- 8:30 同字幕リョウン×チェ・ヒョヌク「輝くウォーターメロン～僕らをつなぐ恋うた～」#5P48
- 9:45 同字幕新私はペルニ２▽9:45無#1 ▽10:20 #2 P48
- 11:00 FBI：特別捜査班 シーズン４＆５一挙放送！ 同二字FBI４：特別捜査班#7▽11:45 #8P47
- 0:30 特集：財テク時代劇 同5.1字超高速！参勤交代／2014年 佐々木蔵之介(120分)P39
- 2:30 同5.1字超高速！参勤交代 リターンズ／2016年 本木克英監督 佐々木蔵之介 深田恭子 伊原剛志 寺脇康文(120分)P39
- 4:30 同5.1字大名倒産／2023年 前田哲監督 神木隆之介 杉咲花 松山ケンイチ 小日向文世(122分)P38
- 6:35 同字幕5.1デスパレート・ラン／2021年 ナオミ・ワッツ コールトン・ゴッボ(85分)P39
- 8:00 平日夜は最新映画！ 同字幕5.1フラッシュオーバー 炎の消防隊／2022年 オキサイド・パン監督 ドゥー・ジアン(115分)P43
- 10:00 同字幕FBI５：特別捜査班#21 信仰と迷いP47
- 11:00 同二字FBI：Most Wanted４～指名手配特捜班～#17 幻想の家族P47
- 11:50 同字ランサム／2023年〔R15+指定〕ユン・ソンモ(85分) P46
- 1:20 同字愛しきソナ／2011年(83分)P32
- 2:45 同字幕ギルト～地獄のカップル・デスロード～#4P47
- 3:00 放送機器の点検・保守のため、放送を休止いたします。

WOWOW ライブ

- 2:30 同テニスグランドスラム名勝負選 全豪2014 男子４回戦 ナダルvs錦織(中止あり)P50
- 6:15 同夏木マリ -MARI NATSUKI 50 Jubilee LIVE- 2023年9月16日 東京P52
- 8:30 同字SOUL RED 松田優作／2009年 (102分)(中止あり)P38
- 10:15 同LPGA女子ゴルフツアー 2023スーパープレー集(中止あり)
- 10:30 同字幕東方神起・ユンホ「U-know's story book」 5話P52
- 11:45 同字幕東方神起・ユンホ「U-know's story book」 4話P52
- 1:00 同エキサイトマッチ～世界プロボクシング WBA世界Ｓ・ミドル級タイトルマッチ デビッド・モレルvs セナ・アグベコ
- 3:00 トニー賞月間！WOWOWステージ特集 同字幕第76回トニー賞授賞式 ナビゲーター：井上芳雄 宮澤エマ ゲスト：市村正親 三浦宏規 授賞式ホスト：アリアナ・デボーズ 2023年6月11日 アメリカ・ニューヨークP54
- 7:00 同ミュージカル「キングアーサー」浦井健治×伊礼彼方×太田基裕×宮澤佐江 Ver 2023年1月26日 東京 新国立劇場中劇場 P55
- 9:45 同ジョシュ・グローバン Great Big Radio City Show 2022年 アメリカ・ニューヨークP53
- 11:45 宝塚プルミエール番組特別企画
- 0:15 同無トニー賞がやってくる！ P54
- 0:30 5.1字リボルバー・リリー／2023年 行定勲監督 綾瀬はるか 長谷川博己 羽村仁成(140分)P46
- 3:00 放送機器の点検・保守のため、放送を休止いたします。

WOWOW シネマ

- 3:00 同字幕5.1ブルーバレンタイン／2010年〔R15+指定〕(113分)P43
- 5:00 同字幕5.1JSA／2000年 ソン・ガンホ(111分)P36
- 7:00 同字幕5.1BLOWBACK ブロウバック／2022年〔PG12指定〕(94分) P43
- 8:45 同字幕5.1トレーニング デイ／2001年(123分)P40
- 11:00 同無絶賛公開中！映画『ミッシング』公開記念特番P56
- 11:15 同字幕5.1トリとロキタ／2022年 (89分) P40
- 0:45 「ハムナプトラ」３作品＆「スコーピオン・キング」一挙放送 同字幕5.1ハムナプトラ２／黄金のピラミッド／2001年 (130分) P41
- 3:00 同5.1字空白／2021年〔PG12指定〕吉田恵輔監督 古田新太 松坂桃李 寺島しのぶ 田畑智子(108分)P35
- 5:00 ウィークエンドエンタ！ 同字幕5.1雄獅少年／ライオン少年／2021年 ソン・ハイポン監督 声ダーシン(105分)P45
- 7:00 「ディア・ファミリー」公開記念！俳優 大泉洋 同字しあわせのパン／2012年 三島有紀子監督 原田知世 大泉洋(114分)P36
- 9:00 特集：われらのキアヌ・リーヴス 同字幕5.1リプレイスメント／2000年 (119分) P46
- 11:00 「ジェーンとシャルロット」放送記念！女優 シャルロット・ゲンズブール 同字幕フェリックスとローラ／2001年(92分)P42
- 0:35 同字幕5.1メランコリア／2011年 ラース・フォン・トリアー監督 キルステン・ダンスト(136分)P45
- 3:00 放送機器の点検・保守のため、放送を休止いたします。

14 金

WOWOW プライム

- 4:10 同カリー・ウェブのゴルフ塾#5 P49
- 4:30 同二字Your Honor～堕ちた裁判官～#4 ▽5:20#5▽6:10終#6P48
- 7:10 同字幕デンジャラス・レディ／2022年（70分） P39
- 8:30 同字幕リョウン×チェ・ヒョヌク「輝くウォーターメロン～僕らをつなぐ恋うた～」#8P48
- 9:45 同アニカ・ソレンスタムのゴルフ塾#3P49
- 10:00 同字幕ナムグン・ミン×アン・ウンジン「恋人～あの日聞いた花の咲く音～」#11▽11:20 #12P48
- 0:40 同無トニー賞がやってくる！ P54
- 1:00 連続ドラマW-30 同字演じ屋 Re:act 第三話 P47
- 1:30 韓国サスペンス「ハピネスバトル」一挙放送！ 同字幕韓国サスペンス「ハピネスバトル」 #6 ▽2:30 #7 ▽3:30 #8 ▽4:30 #9 ▽5:35 #10 イエル チン・ソヨン チャ・イェリョンP47
- 6:45 同無WOWOW MUSIC BREAK#213
- 7:00 同字幕ナムグン・ミン×アン・ウンジン「恋人～あの日聞いた花の咲く音～」 #13 覆面の女 ▽8:20 #14 愛の痛みP48
- 9:55 同無絶賛公開中！映画『ミッシング』公開記念特番P56
- 10:00 同字幕北欧サスペンス「フォロー・ザ・マネー2 詐欺対策班」終 #10 守るべきものP48
- 11:00 同字演じ屋 Re:act 第四話 P47
- 11:30 「ミレニアム[完全版]」三部作一挙放送 同字幕5.1ミレニアム2 火と戯れる女 [完全版] ／2009年〔R15+指定相当〕（179分） P44
- 2:30 同字幕Fish of the Day～南太平洋で釣り三昧～#1
- 3:00 同字幕5.1ブラフマーストラ／2022年（中止あり）P43

WOWOW ライブ

- 4:00 同生無LPGA女子ゴルフツアー マイヤーLPGAクラシック 第1日 （終了時間変更の場合あり）P49
- 7:15 同二風味巡礼3（中止あり）
- 7:50 同無南半球4カ国対抗戦 ザ・ラグビーチャンピオンシップ スーパープレー（中止あり）P50
- 8:00 同多字全仏オープンテニス 車いす男女シングルス決勝 （終了時間変更の場合あり） P49
- 11:00 同多全仏オープンテニス 女子シングルス決勝 P49
- 0:30 同多全仏オープンテニス 男子シングルス決勝 2024年6月9日 フランス・パリP49
- 2:30 同錦織圭 2023密着 今、そして未来 P50
- 3:30 同第77回トニー賞直前スペシャルP54
- 4:00 トニー賞月間！WOWOWステージ特集 同字幕5.1メトロポリタン・オペラ ヴェルディ《リゴレット》新演出 クイン・ケルシー 2022年1月29日 アメリカ・ニューヨークP55
- 7:00 同ミュージカル「フィスト・オブ・ノーススター～北斗の拳～」(2022) 大貫勇輔×May'n×永井 大 Ver 大貫勇輔 May'n 永井 大 他 2022年9月28日 東京P55
- 10:00 同5.1ミュージカル「エリザベート」コンサート in シェーンブルン宮殿 2022年6月30日、7月2日 オーストリア・ウィーンP54
- 0:15 同ATEEZ スペシャル！春の大運動会 2024年2月 東京P50
- 1:30 週末もボクシング！ 同エキサイトマッチ～世界プロボクシング P50
- 3:30 同つるさんかめさん～ニッポン算額探訪～#2（中止あり）P56

WOWOW シネマ

- 3:15 同字幕スキャンダル 愛の罠／1985年 〔R15+指定相当〕（102分）P37
- 5:00 同字幕5.1aftersun／アフターサン ／2022年（102分）P32
- 6:45 同字幕5.1カクテル ／1988年 トム・クルーズ（104分）P34
- 8:30 同字幕5.1ヴァチカンのエクソシスト ／2023年〔PG12指定〕（104分） P33
- 10:15 同字幕5.1コロニアの子供たち ／2021年（99分）P36
- 0:00 「ディア・ファミリー」公開記念！感涙の実話映画特集 同5.1字桜色の風が咲く／2022年 〔PG12指定〕（113分）P36
- 2:00 同5.1字浅田家！ ／2020年 中野量太監督 二宮和也 妻夫木聡 平田満 風吹ジュン 黒木華（128分）P31
- 4:15 5.1字ラーゲリより愛を込めて／2022年 瀬々敬久監督 二宮和也 北川景子 松坂桃李 中島健人 寺尾聰（135分）P45
- 6:35 同無絶賛公開中！映画『ディア・ファミリー』公開記念特番 P56
- 6:45 「ディア・ファミリー」公開記念！俳優 大泉洋 同5.1字焼肉ドラゴン ／2018年 鄭義信監督 真木よう子 井上真央（128分）P45
- 9:00 同5.1字ヘルドッグス ／2022年 〔PG12指定〕 原田眞人監督 岡田准一 坂口健太郎 松岡茉優（138分）P43
- 11:20 「ジェーンとシャルロット」放送記念！女優 シャルロット・ゲンズブール 同字幕5.1ジェーンとシャルロット ／2021年（93分）P37
- 1:00 同字幕5.1エスター ／2009年〔R15+指定〕（123分） P33
- 3:05 同字幕5.1マジック・マイク ラストダンス／2023年 〔PG12指定〕（112分）P43

13 木

WOWOW プライム

- 4:00 同ネイチャーズ・キッチン#2 P55
- 4:30 同二字Your Honor～堕ちた裁判官～▽4:30無#1 ▽5:20 #2▽6:10 #3P48
- 7:00 同第77回トニー賞直前スペシャルP54
- 7:30 同字幕シュー・カイ×ジン・ティエン「楽游原」#2P48
- 8:30 同字幕リョウン×チェ・ヒョヌク「輝くウォーターメロン～僕らをつなぐ恋うた～」#7P48
- 9:45 同字幕私はペルニ2 #5 父 堕ちる、母 キレる▽10:20終#6P48
- 11:00 同二字FBI4：特別捜査班#11▽11:45 #12P47
- 0:30 同字幕パティシエ・イン・フードトラック#1P55
- 1:00 全6話一挙放送！ 同二字英国サスペンス「警部補アニカ2 ～海上殺人捜査ファイル～」 ▽1:00無File 1 報いのバラッド ▽1:50 File 2 ウェイヴァリーの裏切り者 ▽2:40 File 3 ハイド氏の裏の顔 ▽3:30 File 4 ビッグ・ブラザーは見ていた ▽4:20 File 5 エコリゾートの魔物▽5:10終File 6 プロメテウスの大罪P47
- 6:00 平日夜は最新映画！ 同字幕5.1バーナデット ママは行方不明 ／2019年 ケイト・ブランシェット（109分）P41
- 8:00 同字幕シュー・カイ×ジン・ティエン「楽游原」 #3 昨日の敵は今日の友 ▽8:50 #4 起死回生の戦略P48
- 9:40 同無W座を訪ねて～信濃八太郎が行く～#33P56
- 10:00 同字幕ニュー・アムステルダム5 医師たちのカルテ ザ・ファイナル#10P48
- 11:00 同二字ザ・ルーキー：FEDS FBI新米捜査官ファイル#8 感謝祭は事件現場でP48
- 11:50 同無WOWOW MUSIC BREAK#213
- 翌0:00 中国ドラマ 同字幕古相思曲～君想う、千年の調べ～#7▽0:35 #8P48
- 1:10 同字幕5.1ミレニアム ドラゴン・タトゥーの女 [完全版] ／2009年〔R15+指定相当〕（179分） P44

WOWOW ライブ

- 4:45 同BUCK-TICK ABRACADABRA THE DAY IN QUESTION 2020 2020年12月29日 東京 日本武道館P52
- 7:00 同BUCK-TICK Live 2019「ロクス・ソルスの獣たち」 P52
- 9:00 同生二NBAファイナル 第3戦 （開始時間変更の場合あり） P50
- 2:00 同無WOWOW MUSIC BREAK#214
- 2:10 トニー賞月間！WOWOWステージ特集 同吉田羊×大原櫻子「ザ・ウェルキン」 作：ルーシー・カークウッド 演出：加藤拓也P55
- 4:40 同ミュージカル「おとこたち」 ユースケ・サンタマリア 藤井隆 吉原光夫 橋本さとし 他 2023年3月21日 東京P54
- 7:00 同ミュージカル「フィスト・オブ・ノーススター～北斗の拳～」(2022) 大貫勇輔×平原綾香×福井晶一 Ver 大貫勇輔 平原綾香 福井晶一 他 2022年9月28日 東京P55
- 10:00 同ミュージカル「るろうに剣心 京都編」 小池徹平 黒羽麻璃央 松下優也 加藤清史郎 岐洲匠 奥野壮 井頭愛海 鈴木梨央 伶美うらら 山口馬木也 加藤和樹 他 2022年6月24日 東京P55
- 1:45 同字幕5.1はじまりのうた／2013年（104分） P41
- 3:30 同つるさんかめさん～ニッポン算額探訪～#1（中止あり）P56

WOWOW シネマ

- 3:15 同字◢名もなく貧しく美しく ／1961年（129分）P40
- 5:30 同字幕5.1ナイル殺人事件(2022) ／2022年 ケネス・ブラナー（127分）P40
- 7:45 同字幕5.1字ラストサムライ／2003年 エドワード・ズウィック監督 トム・クルーズ 渡辺謙（155分）P45
- 10:30 同字ヒポクラテスたち／1980年 大森一樹監督 古尾谷雅人 伊藤蘭 柄本明（127分）P42
- 0:45 「ハムナプトラ」3作品＆「スコーピオン・キング」一挙放送 同字幕5.1スコーピオン・キング ／2002年（92分）P37
- 2:30 同字幕5.1コンパートメントNo.6 ／2021年 セイディ・ハーラ ユーリー・ボリソフ（108分）P36
- 4:30 W座からの招待状 同字幕5.1裸足になって／2022年 リナ・クードリ ラシダ・ブラクニ（99分）P41
- 6:25 同無絶賛公開中！映画『ミッシング』公開記念特番P56
- 6:45 「ディア・ファミリー」公開記念！俳優 大泉洋 同5.1字こんな夜更けにバナナかよ 愛しき実話／2018年 前田哲監督 大泉洋 高畑充希（121分）P36
- 9:00 特集：われらのキアヌ・リーヴス 同字幕5.1スピード ／1994年 ヤン・デ・ボン監督 キアヌ・リーヴス（116分）P37
- 11:00 同字幕5.1午前4時にパリの夜は明ける ／2022年〔R15+指定〕 シャルロット・ゲンズブール（112分）P36
- 1:00 同字幕5.1ニンフォマニアック Vol.2 [R15+指定版] ／2013年 〔R15+指定〕（124分）P40
- 3:15 同字幕スキャンダル 愛の罠／1985年 〔R15+指定相当〕（102分）P37

このように色付けされているものは、今月WOWOWで初放送する番組です。

同＝放送同時配信 生＝生中継 無＝ノンスクランブル（無料放送） 吹＝吹替版 字幕＝字幕版 多＝音声多重放送 二＝二カ国語放送
5.1＝5.1chサラウンド・ステレオ放送 字＝字幕放送 ◢＝モノクロ放送 新＝新番組 終＝最終回 d＝データ放送

16日

WOWOW プライム

3:45 同5.1字雑魚どもよ、大志を抱け！／2023年〔PG12指定〕(145分)(中止の場合あり)P36
6:15 あなたの映画館 同5.1字そらのレストラン／2019年 大泉洋(126分)P38
8:30 同ネイチャーズ・キッチン#3 P55
9:00 同無字新連続ドラマW 東野圭吾「ゲームの名は誘拐」第1話P47
10:00 同字幕5.1苦い涙／2022年〔PG12指定〕(86分) P40
11:30 メガヒット劇場 同5.1字レジェンド＆バタフライ／2023年〔PG12指定〕大友啓史監督 木村拓哉 綾瀬はるか 宮沢氷魚(170分)P46
2:30 吹替で楽しむ！「ハンガー・ゲーム」5作品一挙放送 同吹5.1字ハンガー・ゲーム FINAL：レジスタンス／2014年(123分)P42
4:40 同吹5.1字ハンガー・ゲーム FINAL：レボリューション／2015年 フランシス・ローレンス監督 ジェニファー・ローレンス(137分)P42
7:00 同吹字ハンガー・ゲーム0／2023年 フランシス・ローレンス監督 トム・ブライス レイチェル・ゼグラー(158分)P42
9:40 同無絶賛公開中！映画『ミッシング』公開記念特番P56
9:45 同無トニー賞がやってくる！ P54
10:00 同字連続ドラマW 東野圭吾「ゲームの名は誘拐」第2話P47
11:00 同字幕5.1マレーナ／2000年 モニカ・ベルッチ(93分) P44
0:45 同5.1字愛しのアイリーン／2018年〔R15+指定〕(137分)(中止の場合あり)P32
3:15 同字幕Fish of the Day3#1
3:45 同字幕5.1新しき世界〔PG12指定〕(中止あり)P31

WOWOW ライブ

4:00 同生LPGA女子ゴルフツアー マイヤーLPGAクラシック 第3日(終了時間変更の場合あり) P49
7:30 同つるさんかめさん～ニッポン算額探訪～#4(中止あり)P56
8:00 同UEFAチャンピオンズリーグマガジン 2023-24シーズン総集編P49
9:00 同二欧州サッカー UEFAヨーロッパリーグ 決勝(中止の場合あり)P49
0:00 同二欧州サッカー UEFAチャンピオンズリーグ 決勝(中止の場合あり)P49
3:00 WOWOW×矢沢永吉 武道館ライブ150回記念スペシャル 同矢沢永吉 CONCERT TOUR 2023「Welcome to Rock'n'Roll」P53
5:05 同矢沢永吉 Music Video Selection 2024 P53
8:20 同矢沢永吉 -Life- 完全版 ～スペシャルインタビュー＆ライヴ～P53
9:15 同第77回トニー賞 直前スペシャルP54
9:45 同テニスグランドスラム名勝負選 全米2010 女子準決勝 ウォズニアッキvsズボナレワ(中止あり)P50
11:15 同テニスグランドスラム名勝負選 全米2010 女子決勝 ズボナレワvsクライシュテルス(中止あり)P50
0:20 同字幕5.1セクション8：リベンジ・ミッション／2022年(99分)(中止あり)P38
2:00 同生LPGA女子ゴルフツアー(終了時間変更の場合あり)P49

WOWOW シネマ

4:15 同字幕5.1ダンジョンズ＆ドラゴンズ／アウトローたちの誇り／2023年 クリス・パイン(135分)P38
6:45 同字幕5.1エブリシング・エブリウェア・オール・アット・ワンス／2022年(140分) P33
9:15 トニー賞月間！WOWOWステージ特集 同字幕5.1シカゴ(2002)／2002年(114分) P37
11:15 同字幕5.1ドリームガールズ［ディレクターズ・カット版］／2006年 ジェイミー・フォックス ビヨンセ(141分)P40
1:45 同字幕5.1ロケットマン(2019)／2019年〔PG12指定〕デクスター・フレッチャー監督 タロン・エガートン(122分)P46
4:00 同字幕5.1マンマ・ミーア！／2008年 フィリダ・ロイド監督 メリル・ストリープ ピアース・ブロスナン(109分) P44
6:00 同字幕5.1マンマ・ミーア！ヒア・ウィー・ゴー／2018年 オル・パーカー監督 アマンダ・セイフライド(114分) P44
8:00 メガヒット劇場 同5.1字劇場版「名探偵コナン 黒鉄の魚影(サブマリン)」／2023年 声高山みなみ 山崎和佳奈(110分)P35
10:00 「花腐し」放送記念！監督 荒井晴彦 W座からの招待状 同5.1字花腐し［R15+指定版］／2023年〔R15+指定〕綾野剛 柄本佑(138分)P41
0:30 同字幕5.1ロスト・キング 500年越しの運命／2022年 サリー・ホーキンス(108分) P46
2:30 同字幕5.1Pearl パール／2022年〔R15+指定〕(103分)P41

15日

WOWOW プライム

3:00 同字幕5.1ブラフマーストラ／2022年(167分)(中止あり)P43
6:15 同アニカ・ソレンスタムのゴルフ塾 アイアンP49
6:30 同二BBC Earth ドッグ・イン・ザ・ワイルド#2P56
7:30 同字幕パムの秘密－ある主婦の知られざる顔－#4P48
8:30 同字幕5.1字TOKYO VICE Season2 終#10P47
9:45 同カリー・ウェブのゴルフ塾#6 P49
10:00 同二字FBI5：特別捜査班#21 信仰と迷いP47
11:00 同吹5.1字トランスフォーマー／ビースト覚醒／2023年(128分) P40
1:15 同中島健人の今、映画について知りたいコト。終#37P56
1:45 同第77回トニー賞 直前スペシャルP54
2:15 同無W座を訪ねて～信濃八太郎が行く～#34P56
2:30 吹替で楽しむ！「ハンガー・ゲーム」5作品一挙放送 同吹5.1字ハンガー・ゲーム／2012年〔PG12指定〕(143分)P42
4:55 同吹5.1字ハンガー・ゲーム2／2013年 フランシス・ローレンス監督 ジェニファー・ローレンス(147分)P42
7:25 同吹5.1字ザ・スーパーマリオブラザーズ・ムービー／2023年 声宮野真守 志田有彩(93分)P36
9:10 同二BBC Earth セブン・ワールド ただひとつの地球#1 南極P56
10:15 同二字パムの秘密－ある主婦の知られざる顔－#5 彼女は裏のある人P48
11:00 同二字FBI5：特別捜査班終 #22 神をかたる者P47
11:50 「ミレニアム[完全版]」三部作一挙放送 同字幕5.1ミレニアム3 眠れる女と狂卓の騎士［完全版］／2009年(178分)P44
2:50 同字幕世界の絶景#3P55
3:45 同5.1字雑魚どもよ、大志を抱け！〔PG12指定〕(中止あり)

WOWOW ライブ

4:00 同生LPGA女子ゴルフツアー マイヤーLPGAクラシック 第2日(終了時間変更の場合あり) P49
7:15 同5.1字夫婦フーフー日記／2015年 佐々木蔵之介(97分)(中止の場合あり)P42
9:00 同生二NBAファイナル 第4戦(開始時間変更の場合あり) P50
2:00 同無WOWOW MUSIC BREAK#215
2:15 トニー賞月間！WOWOWステージ特集 同ダムタイプ S/N 1995年 東京P54
3:45 同舞台「レイディマクベス」 天海祐希×アダム・クーパー 2023年11月 東京 よみうり大手町ホール P54
6:00 土曜ステージ 同字幕5.1メトロポリタン・オペラ モーツァルト《ドン・ジョヴァンニ》新演出 指揮：ナタリー・シュトゥッツマン ペーター・マッテイP55
9:30 同無WOWOW MUSIC BREAK#216
9:45 同テニスグランドスラム名勝負選 全米1992 男子決勝 サンプラスvsエドバーグ ピート・サンプラスvsステファン・エドバーグ(中止の場合あり)P50
0:45 同多テニスグランドスラム名勝負選 全豪2004 男子シングルス決勝 サフィンvsフェデラー(中止の場合あり)P50
3:15 同つるさんかめさん～ニッポン算額探訪～#3(中止あり)P56

WOWOW シネマ

3:05 同字幕5.1マジック・マイク ラストダンス／2023年〔PG12指定〕(112分)P43
5:05 同字幕5.1ドント・ウォーリー・ダーリン／2022年〔PG12指定〕(123分) P40
7:10 同字幕5.1オール・ユー・ニード・イズ・キル／2014年(114分) P33
9:10 同字幕5.1カンダハル突破せよ／2022年(120分) P34
11:15 同5.1字銀河鉄道の父／2023年 成島出監督 役所広司 菅田将暉 森七菜 豊田裕大 坂井真紀(129分)P34
1:30 「レジェンド＆バタフライ」放送記念！俳優 木村拓哉 同5.1字HERO(2015)／2015年 木村拓哉 北川景子(120分)P42
3:35 同5.1字検察側の罪人／2018年 原田眞人監督 木村拓哉 二宮和也 吉高由里子 松重豊 平岳大 八嶋智人 大倉孝二(124分)P35
5:45 同5.1字マスカレード・ナイト／2021年 鈴木雅之監督 木村拓哉 長澤まさみ 小日向文世 石黒賢 麻生久美子(129分)P44
8:00 メガヒット劇場 同5.1字レジェンド＆バタフライ／2023年〔PG12指定〕大友啓史監督 木村拓哉 綾瀬はるか 宮沢氷魚 市川染五郎 和田正人(170分)P46
11:00 ウィークエンドエンタ！ 同字幕5.1コカイン・ベア／2023年〔R15+指定〕ケリー・ラッセル(96分)P36
0:45 同字幕5.1プー あくまのくまさん／2023年〔PG12指定〕(85分) P42
2:15 同字もう頬づえはつかない／1979年 桃井かおり(113分)P45

18 火

WOWOW プライム

4:30 キム・テヒ×イム・ジョン「庭のある家」一挙放送！
同 字幕 キム・テヒ×イム・ジョン「庭のある家」#7▽5:40 終 最終話P47

6:50 同 字幕 フィンランド／森へ帰ろう#1P56

7:30 中国ドラマ
同 字幕 蓮花楼(れんかろう)#24P48

8:30 同 字幕 リョウン×チェ・ヒョヌク「輝くウォーターメロン～僕らをつなぐ恋うた～」#9P48

9:45 同 字幕 新 私はペルニ3 ▽9:45 無#1 アンネのいないクリスマス▽10:20 #2P49

11:00 FBI：特別捜査班　シーズン4＆5一挙放送！
同 二 字 FBI 4：特別捜査班#13▽11:45 #14P47

0:30 吹替で楽しむ！胸熱カーレース映画特集
同 吹 5.1 字 ミシェル・ヴァイヨン／2003年（104分）P44

2:15 同 吹 5.1 字 ドリヴン／2001年
シルヴェスター・スタローン（117分）P40

4:15 同 吹 字 ラッシュ／プライドと友情／2013年
〔PG12指定〕
ロン・ハワード監督
クリス・ヘムズワース
（123分）　P46

6:20 同 吹 5.1 字 グランツーリスモ／2023年
ニール・ブロムカンプ監督　デヴィッド・ハーバー　オーランド・ブルーム（135分）P35

8:35 同 字幕 5.1 バーニング・マウンテン 紅蓮の脱出行／2023年（81分）P41

10:00 同 字幕 FBI 5：特別捜査班 終 #22 神をかたる者P47

10:50 同 字幕 ギルト～地獄のカップル・デスロード～#6P47

11:00 同 二 字 FBI：Most Wanted 4～指名手配特捜班～#18 カウボーイの裁きP47

11:50 同 字幕 ギルト#7P47

0:00 同 字幕 5.1 テリファー［R15+指定版］／2016年〔R15+指定〕（85分）P39

1:30 同 字幕 5.1 テリファー 終わらない惨劇［R15+指定版］／2022年（139分）P39

3:50 同 吹 5.1 字 グリーンランド－地球最後の2日間－P35

WOWOW ライブ

3:45 同 テニスグランドスラム名勝負選　全米2012 女子決勝 アザレンカvsセレナ・ウイリアムズ（中止あり）P50

6:30 宝塚プルミエール番組特別企画

7:00 同 吹 5.1 字 ハムナプトラ3 呪われた皇帝の秘宝／2008年（112分）（中止あり）P41

9:00 同 生 二 NBAファイナル
第5戦
（中止の場合あり）P50

2:00 同 井上尚弥出演！エキサイトマッチSP「井上尚弥vsタパレス」
4団体世界S・バンタム級王座統一戦
井上尚弥vsマーロン・タパレス　他P50

4:00 同 福田雄一×井上芳雄「グリーン＆ブラックス」#66　P54

5:00 同 Mrs. GREEN APPLE DOME LIVE 2023 “Atlantis”
2023年8月13日
埼玉
ベルーナドームP53

7:30 同 BABYMETAL WORLD TOUR 2023 - 2024 LEGEND - MM 20 NIGHT　P53

9:00 同 BABYMETAL WORLD TOUR 2023 - 2024 LEGEND - MM 21 NIGHT　P53

10:30 同 ハロウィン ライブ・アット・武道館 -HELLOWEEN UNITED FORCES 2023-　P52

0:45 同 テニスグランドスラム名勝負選　全米2011 男子準決勝 ジョコビッチvs フェデラー　ノバク・ジョコビッチvs ロジャー・フェデラー（中止の場合あり）P50

WOWOW シネマ

3:30 同 字 俺達に墓はない／1979年（92分）P34

5:15 同 字 乱れからくり／1979年（92分）P44

6:55 同 無 絶賛公開中！映画『ディア・ファミリー』公開記念特番P56

7:00 生誕75周年：永遠のカリスマ　松田優作
同 5.1 字 蘇える金狼（1979）／1979年
松田優作（132分）P45

9:15 同 字幕 5.1 光の旅人 K-PAX／2001年
ケヴィン・スペイシー（121分）　P42

11:30 同 5.1 字 探偵マリコの生涯で一番悲惨な日／2023年
〔PG12指定〕伊藤沙莉
竹野内豊（117分）P39

1:30 同 5.1 字 ほつれる／2023年
加藤拓也監督　門脇麦
田村健太郎　黒木華
古舘寛治（84分）P43

3:00 ウィークエンドエンタ！
同 字幕 5.1 フラッシュオーバー 炎の消防隊／2022年
ドゥー・ジアン（115分）　P43

5:00 同 字幕 5.1 キル・ショット ネイビーシールズ＆FSB特殊部隊／2023年　リブ・ヒリス（93分）P34

6:45 同 5.1 字 大名倒産／2023年
前田哲監督
神木隆之介　杉咲花
松山ケンイチ
小日向文世　小手伸也
浅野忠信（122分）P38

9:00 洋画メガヒットレジェンド
同 字幕 5.1 サブウェイ 123　激突／2009年　デンゼル・ワシントン（106分）P36

11:00 「花腐し」放送記念！監督 荒井晴彦
同 字 この国の空／2015年　二階堂ふみ
長谷川博己（131分）P36

1:15 最新作放送記念！「イコライザー」3作品一挙放送
同 字幕 5.1 イコライザー 2／2018年
〔PG12指定〕（121分）P32

3:30 同 5.1 字 野獣死すべし（1980）／1980年P45

4 5 6 7 8 9 10 11 0 1 2 3 4 5 6 7 8 9 10 11 翌日0 1 2 3

17 月

WOWOW プライム

3:45 同 字幕 5.1 新しき世界／2013年〔PG12指定〕（136分）（中止あり）P31

6:15 同 アニカ・ソレンスタムのゴルフ塾

6:45 同 第77回トニー賞 出演者決定スペシャルP54

7:00 同 第77回トニー賞 直前スペシャルP54

7:30 同 京本大我　ハロー・トニー！

8:00 同 生 二 生中継！第77回トニー賞授賞式
ナビゲーター：
井上芳雄　宮澤エマ
スペシャル・サポーター：
京本大我（SixTONES）
（終了時間変更の場合あり）P54

1:00 中国ドラマ
同 字幕 蓮花楼(れんかろう)
#23 奇怪な刀傷P48

1:50 吹替で楽しむ！劇場版「チャーリーズ・エンジェル」3作品一挙放送
同 吹 5.1 字 チャーリーズ・エンジェル（2019）／2019年（119分）　P39

3:50 同 吹 5.1 字 チャーリーズ・エンジェル（2000）／2000年（99分）　P39

5:35 同 吹 5.1 字 チャーリーズ・エンジェル フルスロットル／2003年　マックG監督　キャメロン・ディアス（106分）P39

7:35 同 吹 5.1 字 ワイルド・スピード／ファイヤーブースト／2023年
ルイ・レテリエ監督
ヴィン・ディーゼル（141分）　P47

10:00 同 字幕 ザ・ルーキー：FEDS　FBI新米捜査官ファイル#8P48

11:00 同 無 字幕 北欧サスペンス「刑事ペーテル2～未解決事件捜査班～」#1P48

0:00 同 字 連続ドラマW 東野圭吾「ゲームの名は誘拐」第2話P47

1:00 同 二 BBC Earth セブン・ワールド ただひとつの地球#2 アジアP56

2:00 同 字幕 ギルト#5P47

2:15 同 字幕 キム・テヒ×イム・ジョン「庭のある家」#5▽3:20 #6P47

WOWOW ライブ

2:00 同 生 LPGA女子ゴルフツアー　マイヤーLPGAクラシック　最終日（終了時間変更の場合あり）P49

6:00 同 字幕 大坂なおみドキュメンタリー（中止あり）P49

6:30 同 吹 5.1 字 ハムナプトラ　失われた砂漠の都／1999年（125分）（中止あり）P41

8:45 同 字幕 5.1 ハムナプトラ2／黄金のピラミッド／2001年（130分）（中止あり）P41

11:00 同 字幕 5.1 ガントレット／1977年
監督・出演：クリント・イーストウッド（110分）　P34

1:00 同 新しい学校のリーダーズ Music Video Collection 2024P50

2:00 同 新しい学校のリーダーズの初武道館「青春襲来」～Special Edition～
2024年1月9日
東京　日本武道館P50

4:30 同 多 男子テニス ATPツアー　250 シュツットガルト
決勝
2024年6月16日
ドイツ・シュツットガルト
（終了時間変更の場合あり）　P49

7:30 同 エキサイトマッチ～世界プロボクシング
※最新情報はWEBへ［WOWOW　エキサイトマッチ］で検索P50

9:30 同 無 WOWOW MUSIC BREAK#209

9:45 同 テニスグランドスラム名勝負選 全豪2010 男子決勝 フェデラーvsマレー
ロジャー・フェデラーvsアンディ・マレー（中止の場合あり）P50

0:30 同 無 グランドスラムテニス（中止あり）P49

0:45 同 テニスグランドスラム名勝負選 全豪2011 男子決勝 マレーvsジョコビッチ（中止の場合あり）P50

3:45 同 テニスグランドスラム名勝負選（中止あり）P50

WOWOW シネマ

4:15 生誕75周年：永遠のカリスマ　松田優作
同 字 最も危険な遊戯／1978年（90分）P45

6:00 同 字 殺人遊戯／1978年　松田優作
中島ゆたか（92分）P36

7:40 同 字 処刑遊戯／1979年　松田優作
りりィ（101分）P37

9:25 同 字幕 5.1 ユー・アー・ノット・マイ・マザー／2021年（94分）　P45

11:00 同 5.1 字 渇水／2023年
〔PG12指定〕生田斗真
門脇麦（100分）P34

0:45 同 字幕 5.1 華麗な彼女／2023年
イ・スンジュン監督
オム・ジョンファ
パン・ミナ　ソン・セビョク　パク・ホサン（121分）P34

3:00 ウィークエンドエンタ！
同 5.1 字 バカ塗りの娘／2023年
鶴岡慧子監督
堀田真由　小林薫
坂東龍汰（119分）P41

5:15 同 字 ラブ・レター／1998年
森崎東監督
中井貴一　耿忠
山本太郎　根津甚八
大地康雄（108分）P46

7:15 トニー賞月間！WOWOWステージ特集 あなたの映画館
同 字幕 ダウンタウン物語／1976年（94分）　P38

9:00 洋画メガヒットレジェンド
同 字幕 ヴィレッジ（2004）／2004年（108分）　P33

11:00 「花腐し」放送記念！監督 荒井晴彦
同 5.1 字 火口のふたり［R15+指定版］／2019年〔R15+指定〕
柄本佑（116分）P34

1:00 最新作放送記念！「イコライザー」3作品一挙放送
同 字幕 5.1 イコライザー／2014年
〔PG12指定〕（132分）P32

3:30 同 字 俺達に墓はない／1979年（92分）P34

このように色付けされているものは、今月WOWOWで初放送する番組です。

同＝放送同時配信　生＝生中継　無＝ノンスクランブル（無料放送）　吹＝吹替版　字幕＝字幕版　多＝音声多重放送　二＝二カ国語放送
5.1＝5.1chサラウンド・ステレオ放送　字＝字幕放送　◪＝モノクロ放送　新＝新番組　終＝最終回　d＝データ放送

20 木

WOWOW プライム

- 3:25 同吹字ベン・ハー(1959)／1959年 ウィリアム・ワイラー監督 チャールトン・ヘストン(213分)P43
- 7:00 同ネイチャーズ・キッチン#4
- 7:30 同字幕シュー・カイ×ジン・ティエン「楽游原(らくゆうげん)」#4P48
- 8:20 同字幕ギルト2#1P48
- 8:30 同字幕リョウン×チェ・ヒョヌク「輝くウォーターメロン～僕らをつなぐ恋うた～」#11P48
- 9:45 同字幕私はペルニ3 #5▽10:20㊙#6 P49
- 11:00 FBI：特別捜査班 シーズン4＆5一挙放送！ 同二字FBI4：特別捜査班#17▽11:45 #18P47
- 0:30 同字幕Fish of the Day3～南太平洋で釣り三昧～#2
- 1:00 全6話一挙放送！ Viaplayセレクション 同字幕フリア2～孤高の潜入捜査～ ▽1:00無#1 革命はテレビ中継される ▽2:15 #2 狙われたパレード ▽3:15 #3 国家の敵 ▽4:15 #4 メディアはメッセージ ▽5:15 #5 悪魔との取引 ▽6:20㊙#6 過去は過去ではない アイネ・マリー・ウィルマン P48
- 7:20 同字幕パティシエ・イン・フードトラック#2P55
- 8:00 同字幕シュー・カイ×ジン・ティエン「楽游原(らくゆうげん)」#5 三つ巴の暗闘▽8:50 #6 以心伝心の好敵手 P48
- 9:40 同アニカ・ソレンスタムのゴルフ塾#7P49
- 10:00 同字幕ニュー・アムステルダム5 医師たちのカルテ ザ・ファイナル#11P48
- 10:50 同字幕ギルト#9P47
- 11:00 同二字ザ・ルーキー：FEDS FBI新米捜査官ファイル#9P48
- 11:50 同字幕ギルト2#2P48
- 0:00 中国ドラマ 同字幕古相思曲(こそうしきょく)～君想う、千年の調べ～#9▽0:35 #10P48
- 1:10 同5.1字花腐し［R15＋指定版］／2023年〔R15+指定〕(138分)P41
- 3:45 同吹5.1字K－19／2002年(中止あり)P35

WOWOW ライブ

- 3:45 同テニスグランドスラム名勝負選 全仏2013 男子4回戦 ナダルvs錦織(中止あり)P50
- 6:15 同MUCC 25th Anniversary TOUR Grand Final Bring the End to「Timeless」&「WORLD」 P53
- 9:00 同櫻井敦司／THE MORTAL Music Video CollectionP51
- 9:50 同THE MORTAL「IMMORTAL」2015年11月26日 東京 NHKホールP51
- 0:00 同櫻井敦司「-EXPLOSION-愛の惑星 Live 2004」2004年7月22日 東京 P51
- 1:45 同無トロット・ガールズ・ジャパン 日韓歌王戦 #5 P52
- 3:45 同無トロット・ガールズ・ジャパン 日韓歌王戦 #6 P52
- 5:45 同無トロット・ガールズ・ジャパン 日韓歌王戦 #7 P52
- 7:45 同無トロット・ガールズ・ジャパン 日韓歌王戦㊙ #8 P52
- 9:45 同テニスグランドスラム名勝負選 全米2014 男子準々決勝 ワウリンカvs錦織 スタン・ワウリンカvs錦織圭 解説：岩渕聡 実況：鍋島昭茂 2014年9月3日 アメリカ・ニューヨーク(中止の場合あり)P50
- 2:15 同5.1BLUE HORIZON 成層圏から見た地球(中止あり)P56
- 3:15 同字幕5.1 6才のボクが、大人になるまで。／2014年〔PG12指定〕P46

WOWOW シネマ

- 3:15 同字ア・ホーマンス／1986年(99分)P32
- 5:00 同字CLUB DEJA-VU ONE NIGHT SHOW 松田優作・メモリアル・ライブ／2020年(117分)P35
- 7:00 同字幕5.1アウトロー(1976)／1976年 監督・出演：クリント・イーストウッド(136分)P31
- 9:30 同字幕5.1離ればなれになっても／2020年〔PG12指定〕ピエルフランチェスコ・ファヴィーノ(135分)P41
- 0:00 同字幕5.1ミッション：インポッシブル／デッドレコニング／2023年 トム・クルーズ ヴィング・レイムズ(164分)P44
- 2:50 同無絶賛公開中！映画『ディア・ファミリー』公開記念特番 P56
- 3:00 W座からの招待状 同字幕5.1バーナデット ママは行方不明／2019年 ケイト・ブランシェット ビリー・クラダップ(109分)P41
- 5:00 同字幕5.1カリフォルニア・ダウン／2015年 ブラッド・ペイトン監督 ドウェイン・ジョンソン(115分) P34
- 7:00 同字幕5.1 2ガンズ／2013年 バルタザール・コルマウクル監督 デンゼル・ワシントン(109分) P39
- 9:00 ジャパンプレミア 同字幕ザ・コンフィデンシャル／2023年 メル・ギブソン(89分)P36
- 10:45「偶然と想像」放送記念！ 濱口竜介監督特集 同字PASSION／2008年 河井青葉 岡本竜汰(116分)P41
- 0:45 同字幕5.1エリン・ブロコビッチ／2000年 ジュリア・ロバーツ(132分)P33
- 3:00 同字幕ラウラ・アントネッリの青い欲望／1974年〔R15+指定相当〕(110分)P45

19 水

WOWOW プライム

- 3:50 同吹5.1字グリーンランド－地球最後の2日間－／2020年(120分)P35
- 5:50 まだ間に合う！1～4話一挙放送 中国ドラマ 同字幕シュー・カイ×ジン・ティエン「楽游原(らくゆうげん)」▽5:50無#1 ▽6:40 #2▽7:30 #3P48
- 8:30 同字幕リョウン×チェ・ヒョヌク「輝くウォーターメロン～僕らをつなぐ恋うた～」#10P48
- 9:45 同字幕私はペルニ3 #3 プレゼントはヤギ？ ▽10:20 #4 P49
- 11:00 FBI：特別捜査班 シーズン4＆5一挙放送！ 同二字FBI4：特別捜査班#15▽11:45 #16P47
- 0:30 特集：リューベン・オストルンド監督 同字幕5.1フレンチアルプスで起きたこと／2014年(120分)P43
- 2:45 同字幕5.1ザ・スクエア 思いやりの聖域／2017年 リューベン・オストルンド監督 クレス・バング エリザベス・モス(152分) P36
- 5:25 同字幕5.1逆転のトライアングル／2022年 リューベン・オストルンド監督 ハリス・ディキンソン(148分) P34
- 8:00 中国ドラマ 同字幕蓮花楼(れんかろう) #25 新たな糸口 ▽8:50 #26 客桟(きゃくさん)の謎P48
- 9:40 同アニカ・ソレンスタムのゴルフ塾#6P49
- 10:00 同字幕FBI：Most Wanted4～指名手配特捜班～#18 カウボーイの裁きP47
- 10:50 同字幕ギルト～地獄のカップル・デスロード～#8P47
- 11:00 同二字ニュー・アムステルダム5 医師たちのカルテ ザ・ファイナル#11P48
- 0:00 同字幕残次品・放逐星空㊙#16 あの日のようにP55
- 0:30 平日夜は最新映画！ 同5.1字レジェンド＆バタフライ／2023年〔PG12指定〕(170分)P46
- 3:25 同吹字ベン・ハー(1959)／1959年(213分)P43

WOWOW ライブ

- 4:40 同テニスグランドスラム名勝負選 全豪2012 女子決勝 アザレンカvsシャラポワ(中止の場合あり)P50
- 6:30 同福田雄一×井上芳雄「グリーン&ブラックス」#69P54
- 7:00 同チョコレートプラネット LIVE TOUR 2023「PLANET TRAIN」 P54
- 9:00 同チョコレートプラネット「CHOCO FES 2024」 DAY-1 P54
- 11:20 同チョコレートプラネット「CHOCO FES 2024」 DAY-2 2024年1月19日 京都 P54
- 1:45 同無トロット・ガールズ・ジャパン 日韓歌王戦 #1 P52
- 3:45 同無トロット・ガールズ・ジャパン 日韓歌王戦 #2 P52
- 5:45 同無トロット・ガールズ・ジャパン 日韓歌王戦 #3 P52
- 7:45 同無トロット・ガールズ・ジャパン 日韓歌王戦 #4 P52
- 9:45 同テニスグランドスラム名勝負選 全豪2012 男子決勝 ジョコビッチvs ナダル ノバク・ジョコビッチvsラファエル・ナダル 解説：坂本真一 実況：久保田光彦 2012年1月29日 オーストラリア・メルボルン メルボルンパーク(中止の場合あり)P50
- 3:45 同テニスグランドスラム名勝負選(中止あり)P50

WOWOW シネマ

- 3:30 生誕75周年：永遠のカリスマ 松田優作 同5.1字野獣死すべし(1980)／1980年P45
- 5:30 同字ヨコハマBJブルース／1981年 松田優作(112分)P45
- 7:30 同字探偵物語(1983)／1983年 薬師丸ひろ子 松田優作(112分)P39
- 9:30 同5.1字近江商人、走る！／2022年 三野龍一監督 上村侑 森永悠希(115分)P33
- 11:30 同字幕5.1対峙／2021年 フラン・クランツ監督 リード・バーニー(112分) P38
- 1:30 同字メリちん／2006年 吉田恵輔監督 カオティック・コスモス 後藤飛鳥 仁志原了(87分)P45
- 3:00 同字幕5.1マイ・インターン／2015年 ナンシー・マイヤーズ監督 アン・ハサウェイ(122分) P43
- 5:15 同字幕5.1はじまりのうた／2013年 ジョン・カーニー監督 キーラ・ナイトレイ アダム・レヴィーン(104分) P41
- 7:00 同字幕5.1ボーン・コレクター／1999年〔PG-12指定〕デンゼル・ワシントン(118分) P43
- 9:00 洋画メガヒットレジェンド 同字幕5.1キング・アーサー(2017)／2017年 チャーリー・ハナム(127分)P35
- 11:10「花腐し」放送記念！監督 荒井晴彦 同字身も心も／1997年〔R15+指定〕奥田瑛二(127分)P44
- 1:25 最新作放送記念！「イコライザー」3作品一挙放送 同字幕5.1イコライザー THE FINAL／2023年〔R15+指定〕(109分)P32
- 3:15 同字ア・ホーマンス／1986年(99分)P32

22 土

WOWOW プライム

3:45 同 字幕 5.1 シラノ・ド・ベルジュラック(1990)／1990年（139分）（中止の場合あり）P37
6:30 同 二 BBC Earth ドッグ・イン・ザ・ワイルド#3 P56
7:30 同 字幕 パムの秘密−ある主婦の知られざる顔−#5 P48
8:15 同 字幕 ギルト2 #4 P48
8:30 同 吹 5.1 国際共同制作プロジェクト もしも建物が話せたら　前編 P55
10:00 同 二 字 FBI5：特別捜査班 終#22 神をかたる者 P47
10:50 同 5.1 字 桜色の風が咲く／2022年〔PG12指定〕（113分）P36
0:50 同 無 WOWOW MUSIC BREAK#213
1:00 同 字 連続ドラマW 東野圭吾「ゲームの名は誘拐」
▽1:00 無 第1話
▽2:00 第2話
亀梨和也　見上愛 P47
3:00 Season 2 放送直前！「ダブルチート 偽りの警官 Season 1」全8話一挙放送！
テレビ東京×WOWOW共同製作連続ドラマ
同 字 新 ダブルチート 偽りの警官 Season 1
第1話
▽4:10 第2話
▽5:00 第3話
▽5:50 第4話
▽6:40 第5話
▽7:30 第6話
▽8:20 第7話
▽9:10 終 最終話
向井理　内田理央
荒川良々　松本若菜
伊藤淳史　P47
10:00 同 アニカ・ソレンスタムのゴルフ塾#8 P49
10:15 同 二 字 パムの秘密−ある主婦の知られざる顔− 終#6 P48
11:00 同 無 二 字 新 お騒がせ探偵！スペンサー・シスターズ#1 P47
11:50 同 二 BBC Earth セブン・ワールド ただひとつの地球#3 南アメリカ P56
0:45 同 字幕 5.1 帰れない山／2022年（148分）（中止の場合あり）P34
3:45 同 吹 5.1 字 ホイットニー・ヒューストン I WANNA DANCE WITH SOMEBODY

WOWOW ライブ

3:15 同 字幕 5.1 インベージョン／2007年（100分）（中止あり）P32
5:00 同 生 LPGA女子ゴルフツアー　メジャー KPMG全米女子プロゴルフ選手権
第2日
解説：諸見里しのぶ
樋口久子
実況：野瀬正夫
工藤三郎
（終了時間変更の場合あり）　P49
11:15 週末もボクシング！
同 エキサイトマッチ
※最新情報はWEBへ［WOWOW　エキサイトマッチ］で検索 P50
1:15 同 くるり presents 京都音楽博覧会2023
2023年10月8日、9日
京都　梅小路公園
芝生広場　P51
3:55 同 生 二 スーパーラグビー パシフィック
プレーオフ決勝
（開始時間変更の場合あり）　P50
9:45 同 YOASOBI ZEPP TOUR 2024 “POP OUT”
2024年1月26日
東京　P53
11:30 同 多 テニスグランドスラム名勝負選 全米2018 女子シングルス4回戦 サバレンカvs大坂
アーニャ・サバレンカ vs大坂なおみ　P50
2:00 同 生 LPGA女子ゴルフツアー　メジャー KPMG全米女子プロゴルフ選手権　第3日
（終了時間変更の場合あり）P49

WOWOW シネマ

3:15 同 字幕 5.1 ハンガー・ゲーム0／2023年（158分）P42
6:00 同 無 絶賛公開中！映画「ディア・ファミリー」公開記念特番 P56
6:15 同 字幕 5.1 聖なる復讐者／2022年〔PG12指定〕パク・ジニョン（131分）P38
8:30 「アナログ」放送記念！俳優 二宮和也
同 5.1 字 検察側の罪人／2018年（124分）P35
10:45 同 5.1 字 浅田家！／2020年
中野量太監督
二宮和也　妻夫木聡
平田満（128分）P31
0:55 5.1 字 ラーゲリより愛を込めて／2022年
瀬々敬久監督
二宮和也　北川景子
松坂桃李　中島健人
寺尾聰　桐谷健太
安田顕（135分）P45
3:15 同 5.1 字 GANTZ／2011年〔PG12指定〕
佐藤信介監督
二宮和也
松山ケンイチ
吉高由里子（130分）P34
5:30 同 5.1 字 GANTZ PERFECT ANSWER／2011年〔PG12指定〕
佐藤信介監督
二宮和也
松山ケンイチ
吉高由里子（142分）P34
8:00 メガヒット劇場
同 5.1 字 アナログ／2023年
タカハタ秀太監督
二宮和也　波瑠
桐谷健太（120分）P32
10:15 「偶然と想像」放送記念！濱口竜介監督特集
同 字 天国はまだ遠い／2015年（38分）P39
11:00 同 字 永遠に君を愛す／2009年（59分）P33
0:00 「テリファー」2作品一挙放送
同 字幕 5.1 テリファー［R15+指定版］／2016年〔R15+指定〕（85分）P39
1:30 同 字幕 5.1 テリファー 終わらない惨劇［R15+指定版］／2022年〔R15+指定〕（139分）P39

21 金

WOWOW プライム

3:45 同 吹 5.1 字 K−19／2002年　ハリソン・フォード（139分）（中止の場合あり）P35
6:15 同 生 無 LPGA女子ゴルフツアー　メジャー KPMG全米女子プロゴルフ選手権
第1日
解説：諸見里しのぶ
樋口久子
実況：野瀬正夫
工藤三郎
（終了時間変更の場合あり）P49
11:15 同 字幕 5.1 M3GAN／ミーガン／2022年〔PG12指定〕アリソン・ウィリアムズ（102分）　P44
1:00 連続ドラマW-30
同 字 演じ屋　Re:act
第四話　P47
1:30 韓国サスペンス「ハピネスバトル」一挙放送！
同 字幕 韓国サスペンス「ハピネスバトル」
#11▽2:35 #12 P47
3:55 同 字幕 ギルト2〜地獄のカップル・デスロード〜#3 P48
4:10 同 字幕 ナムグン・ミン×アン・ウンジン「恋人〜あの日聞いた花の咲く音〜」
#13 覆面の女
▽5:25 #14 愛の痛み
P48
7:00 同 字幕 ナムグン・ミン×アン・ウンジン「恋人〜あの日聞いた花の咲く音〜」
#15 そばにいたい▽8:15 #16 どうか幸せに P48
9:30 同 字幕 Fish of the Day〜南太平洋で釣り三昧〜#2
10:00 同 無 字幕 新 北欧サスペンス「フォロー・ザ・マネー3 対組織犯罪特殊部隊」#1 追跡の始まり P48
11:00 連続ドラマW-30
同 字 演じ屋　Re:act
第五話　P47
11:30 平日夜は最新映画！
同 字幕 5.1 コカイン・ベア／2023年〔R15+指定〕（96分）P36
1:15 同 字幕 5.1 オオカミ狩り／2022年〔R15+指定〕（123分）P33
3:45 同 字幕 5.1 シラノ・ド・ベルジュラック(1990)（中止あり）

WOWOW ライブ

3:15 同 字幕 5.1 6才のボクが、大人になるまで。／2014年〔PG12指定〕（166分）P46
6:05 同 FANTASTIC◇CIRCUS -tour THE END OF 30th BOYS 2023-
2023年5月14日
東京　P52
9:00 同 生 二 NBAファイナル
第6戦
（中止の場合あり）P50
2:00 同 福田雄一×井上芳雄「グリーン＆ブラックス」#70　P54
2:30 同 湘南乃風〜二十年の伝説〜 完全版　P51
4:00 同 湘南乃風 二十周年記念公演「風祭り at 横浜スタジアム」
2023年8月12日
神奈川
横浜スタジアム P51
7:15 同 緑黄色社会「リョクシャ化計画 2023-2024 at 日本ガイシホール」
2024年1月7日
愛知　日本ガイシホール　P53
9:45 同 テニスグランドスラム名勝負選　全米2014 男子準決勝 ジョコビッチvs錦織
ノバク・ジョコビッチ vs錦織圭
（中止の場合あり）P50
0:45 同 多 テニスグランドスラム名勝負選 全仏2018 男子シングルス3回戦 錦織vsシモン
（中止の場合あり）P50
3:15 同 字幕 5.1 インベージョン／2007年（100分）（中止あり）P32

WOWOW シネマ

3:00 同 字幕 ラウラ・アントネッリの青い欲望／1974年〔R15+指定相当〕（110分）P45
5:00 同 字 SOUL RED 松田優作／2009年（102分）P38
6:45 同 字 優作について私が知っている二、三の事柄／2020年（53分）P45
7:45 同 字幕 5.1 高速道路家族／2022年
チョン・イル　ラ・ミラン（129分）P36
10:00 5.1 字 リボルバー・リリー／2023年
行定勲監督
綾瀬はるか
長谷川博己（140分）P46
0:30 「ミュータント・タートルズ」スペシャル
同 字幕 ミュータント・タートルズ(1990)／1990年（95分）　P44
2:15 同 字幕 ミュータント・ニンジャ・タートルズ2／1991年（89分）　P44
3:45 同 字幕 ミュータント・ニンジャ・タートルズ3／1993年
イライアス・コティーズ（96分）　P44
5:30 同 字幕 5.1 ミュータント・タートルズ：ミュータント・パニック！／2023年（100分）　P44
7:15 同 字幕 5.1 山猫は眠らない9　ローグ・ミッション／2022年
チャド・マイケル・コリンズ（97分）P45
9:00 ウィークエンドエンタ！
同 字幕 5.1 山猫は眠らない10　レディ・デスの奪還／2023年（92分）P45
10:45 「偶然と想像」放送記念！濱口竜介監督特集
同 字 親密さ／2013年
濱口竜介監督
平野鈴　佐藤亮
伊藤綾子　田山幹雄
手塚加奈子
（254分）　P37
3:15 同 字幕 5.1 ハンガー・ゲーム0／2023年（158分）P42

このように色付けされているものは、今月WOWOWで初放送する番組です。

同＝放送同時配信　生＝生中継　無＝ノンスクランブル（無料放送）　吹＝吹替版　字幕＝字幕版　多＝音声多重放送　二＝二カ国語放送
5.1＝5.1chサラウンド・ステレオ放送　字＝字幕放送　◪＝モノクロ放送　新＝新番組　終＝最終回　d＝データ放送

24 月

WOWOW プライム

- 3:45 同吹5.1字ザ・フラッシュ／2023年（145分）（中止あり）P36
- 6:25 同二BBC Earth スパイ・オーシャン 動物カメラでのぞく世界#1 深く考えるP56
- 7:30 中国ドラマ 同字幕蓮花楼（れんかろう）#25P48
- 8:30 同字幕リョウン×チェ・ヒョヌク「輝くウォーターメロン～僕らをつなぐ恋うた～」#12P48
- 9:45 吹替で楽しむ！「ハムナプトラ」3作品＆「スコーピオン・キング」一挙放送 同吹5.1字ハムナプトラ 失われた砂漠の都／1999年（125分）P41
- 0:00 同吹5.1字ハムナプトラ2／黄金のピラミッド／2001年（130分） P41
- 2:15 同吹5.1字ハムナプトラ3 呪われた皇帝の秘宝／2008年 ロブ・コーエン監督 ブレンダン・フレイザー（112分）P41
- 4:15 同吹5.1字スコーピオン・キング／2002年 チャック・ラッセル監督 ザ・ロック（92分） P37
- 6:00 同吹字JSA／2000年 パク・チャヌク監督 ソン・ガンホ イ・ビョンホン（111分）P36
- 8:00 同字幕ギルト2～地獄のカップル・デスロード～#6P48
- 8:15 平日夜は最新映画！ 同字幕5.1山猫は眠らない10 レディ・デスの奪還／2023年（92分）P45
- 10:00 同字幕ザ・ルーキー：FEDS FBI新米捜査官ファイル#9P48
- 10:50 同字幕ギルト2#7P48
- 11:00 同字幕北欧サスペンス「刑事ペーテル2～未解決事件捜査班～」#2 尾行P48
- 11:45 同字幕ギルト2#8P48
- 0:00 同字連続ドラマW 東野圭吾「ゲームの名は誘拐」第3話P47
- 1:00 同福田雄一×井上芳雄「グリーン&ブラックス」#71P54
- 1:30 同字幕5.1ブルービートル／2023年（128分）P43
- 3:45 同字幕5.1メランコリア／2011年（中止あり）P45

WOWOW ライブ

- 1:00 同生LPGA女子ゴルフツアー メジャー KPMG全米女子プロゴルフ選手権 最終日 解説：諸見里しのぶ 樋口久子 実況：野瀬正夫 工藤三郎（終了時間変更の場合あり） P49
- 9:00 同生二NBAファイナル 第7戦（中止の場合あり）P50
- 2:00 同多男子テニス ATPツアー 500 ハレ 決勝 2024年6月23日 ベルギー・ハレ（終了時間変更の場合あり） P49
- 5:00 同ダムタイプ高谷史郎 自然とテクノロジーのはざま P55
- 6:00 同沢田研二 LIVE 2022-2023「まだまだ一生懸命」ツアーファイナル バースデーライブ！ 2023年6月25日 さいたまスーパーアリーナ P51
- 9:00 同エキサイトマッチ～世界プロボクシング WBO世界ライト級王座決定戦 エマヌエル・ナバレッテvsデニス・ベリンチクP50
- 11:00 同甲斐バンド BEATNIK 2023 in 日比谷野外大音楽堂 2023年7月1日 東京P51
- 1:00 同字幕5.1マッド・ハイジ［R15+指定版］／2022年［R15+指定］（93分）（中止の場合あり）P44
- 2:45 字教祖誕生／1993年（95分）（中止あり）P34

WOWOW シネマ

- 3:45 同字幕5.1ジャッキー・ブラウン／1997年［PG-12指定］（155分）（中止の場合あり）P37
- 6:25 同字劇場版『Gのレコンギスタ Ⅰ』「行け！コア・ファイター」／2019年（95分）P35
- 8:05 同字劇場版『Gのレコンギスタ Ⅱ』「ベルリ 撃進」／2020年（95分）P35
- 9:45 同字劇場版『Gのレコンギスタ Ⅲ』「宇宙からの遺産」／2021年（105分）P35
- 11:45 同字幕5.1モリコーネ 映画が恋した音楽家／2021年 ジュゼッペ・トルナトーレ監督 エンニオ・モリコーネ（157分） P45
- 2:30 同字幕5.1母の聖戦／2021年 テオドラ・アナ・ミハイ監督 アルセリア・ラミレス アルバロ・ゲレロ アジェレン・ムソ（135分） P41
- 5:00 同字幕5.1クーダ 殺し屋の流儀／2022年［PG12指定］ アントニオ・バンデラス（91分） P35
- 6:45 同5.1字LOVE LIFE／2022年 深田晃司監督 木村文乃 永山絢斗 砂田アトム 山崎紘菜 嶋田鉄太 神野三鈴 田口トモロヲ（124分）P46
- 9:00 最強コップアクション！「リーサル・ウェポン」4作品一挙放送 同字幕5.1リーサル・ウェポン／1987年（110分）P46
- 11:00 あなたの映画館 同字二代目はクリスチャン／1985年 志穂美悦子（102分）P40
- 0:45 同字怪異談 生きてゐる小平次／1982年（78分）P34
- 2:15 同字幕薔薇の貴婦人／1986年［R15+指定相当］（87分） P41
- 3:45 同字幕5.1字ラストサムライ（中止あり）P45

4	
5	
6	
7	
8	
9	
10	
11	
0	
1	
2	
3	
4	
5	
6	
7	
8	
9	
10	
11	
翌日0	
1	
2	
3	

23 日

WOWOW プライム

- 3:45 同吹5.1字ホイットニー・ヒューストン I WANNA DANCE WITH SOMEBODY［PG12指定］（中止あり）P43
- 6:20 同字幕フィンランド／森へ帰ろう#2P56
- 7:00 同字幕ダウンタウン物語／1976年（94分）P38
- 8:50 同字幕ギルト2～地獄のカップル・デスロード～#5 P48
- 9:00 同字連続ドラマW 東野圭吾「ゲームの名は誘拐」第2話P47
- 10:00 メガヒット劇場 同5.1字アナログ／2023年（120分）P32
- 0:15 同吹字ヴィレッジ（2004）／2004年 M・ナイト・シャマラン監督 ブライス・ダラス・ハワード（108分）P33
- 2:05 同吹5.1字サブウェイ123 激突／2009年 デンゼル・ワシントン（106分） P36
- 3:55 同字幕5.1キル・ショット ネイビーシールズ＆FSB特殊部隊／2023年 リブ・ヒリス（93分） P34
- 5:30 吹替で楽しむ！「イコライザー」3作品一挙放送 同吹5.1字イコライザー／2014年［PG12指定］デンゼル・ワシントン（132分）P32
- 7:45 同吹5.1字イコライザー2／2018年［PG12指定］アントワーン・フークア監督 デンゼル・ワシントン（121分） P32
- 10:00 同字連続ドラマW 東野圭吾「ゲームの名は誘拐」第3話P47
- 11:00 吹替で楽しむ！「イコライザー」3作品一挙放送 同吹5.1字イコライザー THE FINAL／2023年［R15+指定］（109分） P32
- 1:00 同吹5.1字アメリカン・スナイパー／2014年［R15+指定］（133分） P32
- 3:15 同字幕パティシエ・イン・フードトラック#4P55
- 3:45 同吹5.1字ザ・フラッシュ

WOWOW ライブ

- 2:00 同生LPGA女子ゴルフツアー メジャー KPMG全米女子プロゴルフ選手権 第3日 解説：諸見里しのぶ 樋口久子 実況：野瀬正夫 工藤三郎（終了時間変更の場合あり） P49
- 9:30 宝塚プルミエール番組特別企画
- 10:00 同多男子テニス ATPツアー 500 ハレ 準決勝 2024年6月22日 ベルギー・ハレ（終了時間変更の場合あり） P49
- 3:00 トニー賞月間！WOWOWステージ特集 同字幕第77回トニー賞授賞式 2024年6月16日 アメリカ・ニューヨーク デイヴィッド・H・コーク劇場（終了時間変更の場合あり） P54
- 7:00 日曜スーパーライブ 同RHYMESTER TOUR 2024「KING OF STAGE VOL. 15 at 日本武道館」スペシャルエディション P53
- 9:15 祝デビュー20周年！スナックJUJU東京ドーム初出店記念 4カ月連続特集 同JUJU Music Video Collection vol. 2 P51
- 11:30 同2023年版 漫才爆笑問題のツーショット P54
- 0:45 同無WOWOW MUSIC BREAK#213
- 1:00 同生LPGA女子ゴルフツアー メジャー KPMG全米女子プロゴルフ選手権 最終日（終了時間変更の場合あり）P49

WOWOW シネマ

- 4:00 同5.1字ちひろさん／2023年［PG12指定］有村架純 豊嶋花（132分）P39
- 6:15 同字幕5.1ハンターキラー 潜航せよ／2018年 ジェラルド・バトラー ゲイリー・オールドマン（122分）P42
- 8:30 劇場版『∀ガンダム』全2作一挙放送 同字∀ガンダム Ⅰ 地球光／2002年 声朴璐美（130分）P38
- 10:45 同字∀ガンダム Ⅱ 月光蝶／2002年 富野由悠季総監督 声朴璐美 高橋理恵子 村田秋乃（127分）P38
- 1:00 同5.1字機動戦士ガンダム ククルス・ドアンの島／2022年 安彦良和監督 声古谷徹 武内駿輔（109分）P34
- 3:00 メガヒット劇場 同5.1字レジェンド＆バタフライ／2023年［PG12指定］ 大友啓史監督 木村拓哉 綾瀬はるか 宮沢氷魚 市川染五郎 和田正人（170分）P46
- 6:00「偶然と想像」放送記念！濱口竜介監督特集 同5.1字ドライブ・マイ・カー／2021年［PG12指定］濱口竜介監督 西島秀俊 三浦透子（179分）P39
- 9:00 W座からの招待状 同5.1字偶然と想像／2021年［PG12指定］濱口竜介監督 古川琴音 中島歩（122分）P35
- 11:15 ウィークエンドエンタ！ 同字幕5.1ヒンターラント／2021年［PG12指定］ムラタン・ムスル リヴ・リサ・フリース（100分）P42
- 1:00 同5.1字壬生義士伝／2003年 滝田洋二郎監督 中井貴一 佐藤浩市（138分）P44
- 3:45 同字幕5.1ジャッキー・ブラウン［PG-12指定］P37

26 水

WOWOW プライム

3:45 同吹5.1字スパイダーマン：アクロス・ザ・スパイダーバース／2023年（141分）（中止あり）P37
6:25 同二BBC Earth スパイ・オーシャン 動物カメラでのぞく世界#3 深く関わるP56
7:30 同字幕シュー・カイメジン・ティエン「楽游原（らくゆうげん）」#5 P48
8:30 同字幕リョウン×チェ・ヒョヌク「輝くウォーターメロン～僕らをつなぐ恋うた～」#14 P48
9:45 同字幕北欧ダークコメディ「女子大生イーダのユーウツ」#4▽10:10 #5▽#6 P48
11:00 FBI：特別捜査班　シーズン4＆5一挙放送！
同二字FBI 4：特別捜査班#21▽11:45㊫#22 P47
0:30 「アナライズ・ミー」「アナライズ・ユー」一挙放送
同字幕5.1アナライズ・ミー／1999年（104分）　P31
2:15 同字幕5.1アナライズ・ユー／2002年 ロバート・デ・ニーロ（96分）　P31
4:00 同字幕5.1カクテル／1988年　ロジャー・ドナルドソン監督 トム・クルーズ（104分）　P34
5:45 平日夜は最新映画！
同5.1字偶然と想像／2021年〔PG12指定〕濱口竜介監督　古川琴音 中島歩（122分）P35
8:00 中国ドラマ
同字幕蓮花楼（れんかろう）#27 折られた笛 ▽8:50 #28 波風あらば P48
9:40 同世界は布思議～布のおはなし～#2 P55
10:00 同字幕FBI：Most Wanted 4～指名手配特捜班～#19 醜い真実 P47
11:00 同二字ニュー・アムステルダム5　医師たちのカルテ　ザ・ファイナル#12 新たな出発 P48
11:50 同二BBC Earth セブン・ワールド ただひとつの地球#5 ヨーロッパ P56
0:45 同5.1字雑魚どもよ、大志を抱け！／2023年〔PG12指定〕（145分）（中止の場合あり）P36
3:45 同字幕5.1ドリームガールズ［ディレクターズ・カット版］

WOWOW ライブ

2:15 同多全豪オープンテニス2019（中止あり）P49
5:15 同伊達公子と世界を夢見る8人の少女たち（中止の場合あり）P50
6:45 同福田雄一×井上芳雄「グリーン&ブラックス」#72 P54
7:15 同fripSide 20th Anniversary Festival 2023 -All Phases Assembled- 2024年1月8日 神奈川　P52
11:15 同椎名林檎 党大会 平成二十五年神山町大会 2013年11月26日 東京　P51
1:00 同椎名林檎と彼奴等がゆく 百鬼夜行2015 2015年12月9日 神奈川県民ホール P51
3:00 SHINee 一挙放送スペシャル
同SHINee THE 1ST CONCERT IN JAPAN "SHINee WORLD" P51
5:05 同SHINee WORLD 2016 ～D×D×D～ Special Edition in TOKYO DOME 2016年5月18日、19日 東京ドーム　P51
8:20 同SHINee WORLD J presents ～SHINee Special Fan Event～ in TOKYO DOME 2018年7月26日　東京 P51
10:40 同SHINee WORLD Ⅵ [PERFECT ILLUMINATION] JAPAN FINAL LIVE in TOKYO DOME P51
0:45 同多テニスグランドスラム名勝負選　全米2019 女子シングルス3回戦 大坂vsガウフ（中止の場合あり）P50
2:15 同多全米オープンテニス2020 女子シングルス決勝 大坂なおみvsビクトリア・アザレンカ（中止あり）P49

WOWOW シネマ

4:45 止まりたくても止まれない！「スピード」一挙放送
同字幕5.1スピード／1994年（116分）P37
6:45 同字幕5.1スピード2／1997年 ヤン・デ・ボン監督 サンドラ・ブロック（126分）　P37
9:00 同字幕5.1ミシェル・ヴァイヨン／2003年（104分）P44
10:45 同5.1字658km、陽子の旅／2023年 菊地凛子（113分）P46
0:40 同無絶賛公開中！映画『ディア・ファミリー』公開記念特番　P56
0:45 同5.1字BLUE GIANT／2023年 立川譲監督 声山田裕貴 間宮祥太朗 岡山天音（120分）P43
3:00 同字幕5.1フレンチアルプスで起きたこと／2014年　リューベン・オストルンド監督 ヨハネス・バー・クンケ（120分）P43
5:15 同字幕5.1オペレーション・ゴールド／2022年　チャック・ラッセル監督 ジョン・トラヴォルタ（93分）　P33
7:00 ワールドシネマセレクション
同字幕5.1 6月0日アイヒマンが処刑された日／2022年（106分）　P46
9:00 最強コップアクション！「リーサル・ウェポン」4作品一挙放送
同字幕5.1リーサル・ウェポン3／1992年（118分）P46
11:00 「愛にイナズマ」放送記念！石井裕也監督特集
同字川の底からこんにちは／2009年 満島ひかり（113分）P34
1:00 W座からの招待状
同5.1字花腐し［R15+指定版］／2023年〔R15+指定〕（138分）　P41
3:30 同字幕5.1告白、あるいは完璧な弁護／2022年 P36

25 火

WOWOW プライム

3:45 同字幕5.1メランコリア／2011年（136分）（中止の場合あり）P45
6:25 同二BBC Earth スパイ・オーシャン 動物カメラでのぞく世界#2 深く感じる P56
7:30 中国ドラマ
同字幕蓮花楼（れんかろう）#26 P48
8:30 同字幕リョウン×チェ・ヒョヌク「輝くウォーターメロン～僕らをつなぐ恋うた～」#13 P48
9:45 同字幕新北欧ダークコメディ「女子大生イーダのユーウツ」#1▽#2▽#3 P48
11:00 同二字FBI 4：特別捜査班#19▽11:45 #20 P47
0:30 同5.1字特別編 響け！ユーフォニアム～アンサンブルコンテスト～／2023年（58分）P39
1:30 字ヴァイオレット・エヴァーガーデン特別編集版／2021年（95分）P32
3:10 字ヴァイオレット・エヴァーガーデン外伝 - 永遠と自動手記人形 -／2019年 声石川由依（87分）P32
4:40 字劇場版ヴァイオレット・エヴァーガーデン／2020年 石立太一監督 声石川由依　浪川大輔（124分）　P32
6:50 同字幕世界の絶景 #5 ピレネー山脈　P55
7:50 平日夜は最新映画！
同5.1字アナログ／2023年 タカハタ秀太監督 二宮和也　波瑠 桐谷健太（120分）P32
10:00 同無字幕新お騒がせ探偵！スペンサー・シスターズ#1 P47
11:00 同二字FBI：Most Wanted 4～指名手配特捜班～#19 醜い真実 P47
11:50 同二BBC Earth セブン・ワールド ただひとつの地球#4 オーストラリア P56
0:45 同字幕5.1新しき世界／2013年〔PG12指定〕イ・ジョンジェ チェ・ミンシク（136分）（中止の場合あり）P31
3:45 同吹5.1字スパイダーマン：アクロス・ザ・スパイダーバース

WOWOW ライブ

4:30 同5.1字HK／変態仮面／2013年〔PG12指定〕鈴木亮平（106分）（中止の場合あり）P33
6:20 同5.1字HK／変態仮面 アブノーマル・クライシス／2016年 鈴木亮平（118分）（中止の場合あり）P33
8:20 同吹字俺たちに明日はない［吹替補完版］／1967年（111分）（中止の場合あり）P34
10:20 同吹字ベン・ハー（1959）／1959年 ウィリアム・ワイラー監督 チャールトン・ヘストン　スティーヴン・ボイド　ジャック・ホーキンス（213分）（中止の場合あり）P43
2:00 同多男子テニス ATPツアー　500 ロンドン 決勝 2024年6月23日 イギリス・イングランド・ロンドン（終了時間変更の場合あり）　P49
5:00 同字四月の魚／1986年 大林宣彦監督 高橋幸宏　今日かの子 赤座美代子　丹波哲郎 入江若葉（110分）P37
7:00 同マネスキン RUSH! WORLD TOUR in JAPAN 2023年12月3日 東京　有明アリーナ P53
9:00 同マイケル・ジャクソン「スリラー」40周年 ドキュメンタリー　P53
10:30 同字幕5.1こいつで、今夜もイート・イット～アル・ヤンコビック物語～／2022年（108分）　P35
0:45 同多全米オープンテニス2018 女子シングルス決勝　セレナ・ウイリアムズvs大坂なおみ（中止の場合あり）P50
2:15 同多全豪オープンテニス2019 女子シングルス決勝 大坂なおみvsペトラ・クビトバ（中止あり）P49

WOWOW シネマ

3:45 同字幕5.1字ラストサムライ／2003年（155分）（中止あり）P45
6:25 同字劇場版『Gのレコンギスタ Ⅳ』「激闘に叫ぶ愛」／2022年（102分）P35
8:10 同字劇場版『Gのレコンギスタ Ⅴ』「死線を越えて」／2022年（96分）P35
9:55 同字富野由悠季の暗号 ～The secret lesson of TOMINO directing in G～ P55
11:25 同字幕5.1ヘル・ディセント／2023年 シャーロット・カーク（97分）　P43
1:05 同字映画 めんたいぴりり　パンジーの花／2023年　江口カン監督　博多華丸 富田靖子（100分）P33
2:55 同字幕5.1青いカフタンの仕立て屋／2022年　マリヤム・トゥザニ監督 ルブナ・アザバル サレ・バクリ（123分）　P31
5:00 同字幕5.1Mr.&Mrs. ウォンテッド／2023年　サヴァス・D・マイケル監督 エリック・ロバーツ（109分）　P44
7:00 ワールドシネマセレクション
同字幕5.1イノセンツ／2021年〔PG12指定〕（118分）　P32
9:00 最強コップアクション！「リーサル・ウェポン」4作品一挙放送
同字幕5.1リーサル・ウェポン2　炎の約束／1989年（115分）P46
11:00 「愛にイナズマ」放送記念！石井裕也監督特集
同字剥き出しにっぽん／2005年〔R-15指定〕（92分）P44
0:45 ウィークエンドエンタ！
同字幕5.1コカイン・ベア／2023年〔R15+指定〕（96分）P36
2:45 同字TATTOO＜刺青＞あり／1982年〔R15+指定相当〕宇崎竜童（108分）P38

このように色付けされているものは、今月WOWOWで初放送する番組です。

同＝放送同時配信　生＝生中継　無＝ノンスクランブル（無料放送）　吹＝吹替版　字幕＝字幕版　多＝音声多重放送　二＝二カ国語放送
5.1＝5.1chサラウンド・ステレオ放送　字＝字幕放送　◪＝モノクロ放送　新＝新番組　㊫＝最終回　d＝データ放送

28 金

WOWOW プライム

- 4:05 同字幕5.1ルイス・ウェイン 生涯愛した妻とネコ ／2021年（112分）P46
- 6:10 同吹5.1字エアフォース・ワン ／1997年　ハリソン・フォード（125分）P33
- 8:30 同字幕リョウン×チェ・ヒョヌク「輝くウォーターメロン～僕らをつなぐ恋うた～」終#16P48
- 9:50 同無W座を訪ねて#36P56
- 10:00 同字幕ナムグン・ミン×アン・ウンジン「恋人～あの日聞いた花の咲く音～」#15▽11:15 #16P48
- 0:30 同ネイチャーズ・キッチン#5　P55
- 1:00 連続ドラマW-30 同字演じ屋　Re:act 第五話　P47
- 1:30 韓国サスペンス「ハピネスバトル」一挙放送！ 同字幕韓国サスペンス「ハピネスバトル」 #13 ▽2:35 #14 ▽3:40 #15 ▽4:45終最終話 P47
- 5:50 同カリー・ウェブのゴルフ塾　実戦的パッティング　P49
- 6:05 同字幕世界の絶景 #7 ルイジアナ P55
- 7:00 同字幕ナムグン・ミン×アン・ウンジン「恋人～あの日聞いた花の咲く音～」 #17 帰るべき場所 ▽8:20 #18 届かぬ声P48
- 9:30 同世界は布思議～布のおはなし～#4P55
- 10:00 同字幕北欧サスペンス「フォロー・ザ・マネー3 対組織犯罪特殊部隊」#2 不協和音P48
- 11:00 同字演じ屋　Re:act 第六話　P47
- 11:30 同字幕Fish of the Day ～南太平洋で釣り三昧～#4
- 0:00 深夜のドラマ三昧！全話一挙放送　連続ドラマW-30 同字ドロップ ▽0:00無第一話 ▽0:30 第二話▽1:00 第三話 ▽1:30 第四話▽2:00 第五話 ▽2:30 第六話▽3:00 第七話 ▽3:30 第八話　P47

WOWOW ライブ

- 3:20 同シソンヌライブ［douze］　P53
- 5:00 同Little Golf Monster P49
- 5:30 同字幕プラネット・ホーム 明日の暮らし#5（中止あり）P56
- 6:00 同生LPGA女子ゴルフツアー ダウ選手権　第1日（終了時間変更の場合あり）　P49
- 9:15 同字幕食の達人#1 米（中止の場合あり）P55
- 10:15 同無WOWOW MUSIC BREAK#216
- 10:30 同屋敷豪太～Happy60～ 2022年8月9日 東京国際フォーラムホールA　P53
- 1:30 同字幕5.1シカゴ（2002）／2002年 ロブ・マーシャル監督 レニー・ゼルウィガー キャサリン・ゼタ＝ジョーンズ（114分）P37
- 3:30 同宝塚への招待「タカラヅカスペシャル2014 －Thank you for 100 years－」 轟悠　明日海りお 早霧せいな　他 2014年12月22日 兵庫　宝塚大劇場P54
- 6:30 宝塚プルミエール番組特別企画
- 7:00 4カ月連続 Kis-My-Ft2 WOWOW特集 同5.1字バイロケーション 表／2014年 水川あさみ（119分）P41
- 9:00 同5.1字バイロケーション 裏／2014年 安里麻里監督 水川あさみ　千賀健永 高田翔（121分）P41
- 11:15 sumika WOWOW Special 同sumika『FLYDAY CIRCUS』after PARTY　P52
- 0:15 同Vaundy one man live tour "replica" P52
- 1:40 同Vaundy one man live at NIPPON BUDOKAN "深呼吸"P52
- 3:20 同ACIDMANワンマンライブ「輝けるもの」P50

WOWOW シネマ

- 4:25 同字幕星願 あなたにもういちど［デジタル・リマスター版］ ／1999年（94分）P38
- 6:10 同字幕5.1ファルコン・レイク ／2022年〔PG12指定〕（101分）　P42
- 7:55 同字幕5.1ツイスタースーパー・ストーム ／2023年（102分）P39
- 9:40 同5.1字トワイライトささらさや ／2014年　新垣結衣 大泉洋（116分）P40
- 11:40 同字幕ヴィレッジ（2004）／2004年 ブライス・ダラス・ハワード（108分）P33
- 1:30 劇団「ヨーロッパ企画」発！長編映画2作品連続放送 同5.1字ドロステのはてで僕ら ／2020年（71分）P40
- 2:45 同5.1字リバー、流れないでよ／2023年 藤谷理子（87分）P46
- 4:15 同字幕5.1帰れない山 ／2022年 フェリックス・ヴァン・ヒュルーニンゲン ほか監督 ルカ・マリネッリ アレッサンドロ・ボルギ（148分）P34
- 6:45 ワールドシネマセレクション 同字幕5.1◢サタデー・フィクション ／2019年（128分）P36
- 8:55 同無絶賛公開中！映画「ディア・ファミリー」公開記念特番P56
- 9:00 ウィークエンドエンタ！ 同字幕5.1エクソシスト 信じる者 ／2023年〔PG12指定〕 レスリー・オドム・ジュニア（112分）P33
- 11:00 「愛にイナズマ」放送記念！石井裕也監督特集 同5.1字ぼくたちの家族／2014年 妻夫木聡（117分）P43
- 1:00 「ミレニアム[完全版]」三部作一挙放送 同字幕5.1ミレニアム2　火と戯れる女［完全版］／2009年〔R15+指定相当〕ノオミ・ラパス（179分）P44

27 木

WOWOW プライム

- 3:45 同字幕5.1ドリームガールズ［ディレクターズ・カット版］（中止あり）P40
- 6:25 同二BBC Earth スパイ・オーシャン 動物カメラでのぞく世界終#4P56
- 7:30 同字幕シュー・カイ×ジン・ティエン「楽游原（らくゆうげん）」#6P48
- 8:30 同字幕リョウン×チェ・ヒョヌク「輝くウォーターメロン～僕らをつなぐ恋うた～」#15P48
- 9:45 同字幕北欧ダークコメディ「女子大生イーダのユーウツ」#7▽10:10終#8P48
- 10:35 同字幕Fish of the Day#3
- 11:00 同二字FBI5：特別捜査班▽11:00無#1 決死の賭け▽11:45 #2P47
- 0:30 「1秒先の彼」オリジナル&リメイク一挙放送 同字幕5.1 1秒先の彼女／2020年（120分）　P32
- 2:30 同5.1字 1秒先の彼 ／2023年 山下敦弘監督 岡田将生　清原果耶 福室莉音　片山友希 しみけん（120分）　P32
- 4:45 同字幕世界の絶景 #6 武当山　P55
- 5:45 同吹5.1字スペースカウボーイ ／2000年 監督・出演：クリント・イーストウッド（131分）　P37
- 8:00 同字幕シュー・カイ×ジン・ティエン「楽游原（らくゆうげん）」#7 終わりのない勝負▽8:50 #8 綱渡りの駆け引きP48
- 9:40 同世界は布思議～布のおはなし～#3P55
- 10:00 同字幕ニュー・アムステルダム5　医師たちのカルテ　ザ・ファイナル#12P48
- 11:00 同二字ザ・ルーキー：FEDS　FBI新米捜査官ファイル#10 機密の行方P48
- 0:00 中国ドラマ 同字幕古相思曲（こそうしまく） ～君想う、千年の調べ～ #11▽0:35 #12 P48
- 1:10 同字幕5.1ヒンターラント／2021年〔PG12指定〕（100分）P42
- 3:00 同二BBC Earth セブン・ワールド ただひとつの地球#6P56

WOWOW ライブ

- 4:45 同多全豪オープンテニス2021 女子シングルス決勝　J.ブレイディvs大坂なおみ（中止の場合あり）P49
- 6:30 同第十七回「博多・天神落語まつり」 其の壱　P54
- 8:00 同第十七回「博多・天神落語まつり」 其の弐　P54
- 9:30 同第十七回「博多・天神落語まつり」 其の参　P54
- 11:30 同5.1字こんな夜更けにバナナかよ　愛しき実話／2018年 前田哲監督　大泉洋 高畑充希　三浦春馬 萩原聖人（121分）P36
- 1:45 同sumika 10th Anniversary Live『Ten to Ten to 10』 2023年5月14日 神奈川 横浜スタジアムP51
- 5:30 同Documentary of sumika 2022-2023 ～Starting Over～P51
- 6:30 同Little Golf Monster ～リトグリ、ゴルフ始めちゃいました～P49
- 7:00 同字幕5.1苦い涙 ／2022年〔PG12指定〕（86分）（中止の場合あり）P40
- 8:30 同字ぬいぐるみとしゃべる人はやさしい ／2023年 細田佳央太 駒井蓮（110分）（中止の場合あり）P40
- 10:30 同キタニタツヤ 10th Anniversary Live 彼は天井から見ている 2024年5月14日 東京　日本武道館P51
- 0:30 同キタニタツヤ Music Video Collection　P51
- 3:20 同シソンヌライブ［douze］　P53

WOWOW シネマ

- 3:30 同字幕5.1告白、あるいは完璧な弁護 ／2022年（106分）P36
- 5:45 同5.1字山女 ／2023年　山田杏奈 森山未來（98分）P45
- 7:25 同字幕5.1私のプリンス・エドワード ／2019年　ステフィ・タン（93分）　P47
- 9:00 同字幕5.1ロケットマン（2019） ／2019年〔PG12指定〕（122分）　P46
- 11:15 同字幕誰かがあなたを愛してる ／1987年　メイベル・チャン監督　チョウ・ユンファ（100分）P38
- 1:00 同5.1字夫婦フーフー日記／2015年 前田弘二監督 佐々木蔵之介 永作博美（97分）P42
- 2:45 同字幕5.1インベージョン／2007年 ニコール・キッドマン ダニエル・クレイグ（100分）　P32
- 4:30 同字幕5.1トランスフォーマー／ビースト覚醒／2023年 スティーヴン・ケイプル・ジュニア監督 アンソニー・ラモス（128分）　P40
- 6:45 ワールドシネマセレクション 同字幕5.1ファースト・カウ／2019年 ケリー・ライカート監督　ジョン・マガロ（122分）　P42
- 9:00 最強コップアクション！「リーサル・ウェポン」4作品一挙放送 同字幕5.1リーサル・ウェポン4 ／1998年（128分）P46
- 11:10 「愛にイナズマ」放送記念！石井裕也監督特集 同5.1字舟を編む ／2013年　松田龍平 宮崎あおい（134分）P43
- 1:25 「ミレニアム[完全版]」三部作一挙放送 同字幕5.1ミレニアム ドラゴン・タトゥーの女［完全版］ ／2009年〔R15+指定相当〕（179分）　P44

30 日

WOWOW プライム

- 3:45 同 字幕 5.1 ハイ・ヒート その女 諜報員／2022年 (84分) (中止あり) P41
- 5:15 同 吹 字 ムーンライズ・キングダム／2012年 〔PG12指定〕(94分) (中止の場合あり) P44
- 7:00 同 字 二代目はクリスチャン／1985年 志穂美悦子 (102分) P40
- 9:00 同 字 連続ドラマW 東野圭吾「ゲームの名は誘拐」第3話 P47
- 10:00 メガヒット劇場 同 5.1 字 春に散る ／2023年 (134分) P42
- 0:15 同 吹 字 6デイズ／7ナイツ／1998年 アイヴァン・ライトマン監督　ハリソン・フォード　アン・ヘッシュ (102分) P37
- 2:00 吹替で楽しむ！名探偵大集合！ポアロ＆ホームズ 同 吹 5.1 字 シャーロック・ホームズ ／2009年 (129分) P37
- 4:15 同 吹 5.1 字 シャーロック・ホームズ シャドウ ゲーム ／2011年 ロバート・ダウニー・ジュニア (129分) P37
- 6:30 同 中島健人の今、映画について知りたいコト。 終 #37 シーズン1～3総集編 P56
- 7:00 まだ間に合う！1～3話一挙放送 同 字 連続ドラマW 東野圭吾「ゲームの名は誘拐」 ▽7:00 無 第1話 ▽8:00 第2話 ▽9:00 第3話 亀梨和也　見上愛 P47
- 10:00 同 字 連続ドラマW 東野圭吾「ゲームの名は誘拐」 終 最終話 P47
- 11:00 同 字幕 5.1 マッド・ハイジ［R15+指定版］／2022年 〔R15+指定〕アリス・ルーシー (93分) P44
- 0:45 同 5.1 字 レジェンド＆バタフライ ／2023年 〔PG12指定〕木村拓哉 (170分) (中止の場合あり) P46
- 3:45 同 字幕 5.1 ワンダーガールズ 東方三侠 (中止あり) P47

WOWOW ライブ

- 3:30 同 5.1 字 近江商人、走る！ ／2022年 (115分) P33
- 5:30 同 字幕 プラネット・ホーム 明日の暮らし #9 (中止の場合あり) P56
- 6:00 同 生 LPGA女子ゴルフツアー ダウ選手権　第3日 (終了時間変更の場合あり)　P49
- 9:30 同 字幕 プラネット・ホーム 明日の暮らし #10 (中止あり) P56
- 10:00 同 字幕 食の達人 #3 トリュフ (中止あり) P55
- 11:00 同 THE STREET SLIDERS 40th Anniversary Final Special GIG[enjoy the moment] P51
- 1:00 同 多 男子テニス ATPツアー　250 イーストボーン 決勝 2024年6月29日 イギリス・イングランド・イーストボーン (終了時間変更の場合あり)　P49
- 4:00 同 無 WOWOW MUSIC BREAK #214
- 4:15 4カ月連続 Kis-My-Ft2 WOWOW特集 5.1 字 MARS～ただ、君を愛してる～ ／2016年 (99分) P43
- 6:00 同 5.1 字 バカ塗りの娘 ／2023年　鶴岡慧子監督　堀田真由 小林薫 (119分) P41
- 8:00 同 Kis-My-Ft2 WOWOW Special Interview & Document -Life キスマイの現在地- Part 3：玉森裕太 / 藤ヶ谷太輔　P51
- 9:00 10-FEETスペシャル 日曜スーパーライブ 同 10-FEET ONE-MAN LIVE 2024 ～急なワンマンごめんな祭～ P52
- 11:30 同 Little Golf Monster ～リトグリ、ゴルフ始めちゃいました～ P49
- 0:00 同 字幕 食の達人 #4 チーズ (中止あり) P55
- 1:00 同 生 LPGA女子ゴルフツアー ダウ選手権　最終日 (終了時間変更の場合あり)　P49

WOWOW シネマ

- 2:15 同 字幕 5.1 ミレニアム3 眠れる女と狂卓の騎士［完全版］／2009年 (178分) P44
- 5:15 字 教祖誕生 ／1993年　萩原聖人 玉置浩二 (95分) P34
- 7:00 同 字幕 5.1 インデペンデンス・デイ［エクステンデッド版］ ／1996年　ウィル・スミス (154分) P32
- 9:45 「GANTZ」2作品一挙放送 同 5.1 字 GANTZ ／2011年 〔PG12指定〕二宮和也 (130分) P34
- 0:00 同 5.1 字 GANTZ PERFECT ANSWER ／2011年 〔PG12指定〕佐藤信介監督　二宮和也 松山ケンイチ 吉高由里子 (142分) P34
- 2:30 「超高速！参勤交代」2作品一挙放送 同 5.1 字 超高速！参勤交代／2014年 佐々木蔵之介 深田恭子 (120分) P39
- 4:35 同 5.1 字 超高速！参勤交代　リターンズ ／2016年 本木克英監督 佐々木蔵之介 深田恭子　伊原剛志 寺脇康文 (120分) P39
- 6:45 メガヒット劇場 同 5.1 字 アナログ ／2023年 タカハタ秀太監督 二宮和也　波瑠 桐谷健太　浜野謙太 藤原丈一郎 (120分) P32
- 9:00 「愛にイナズマ」放送記念！石井裕也監督特集 W座からの招待状 同 5.1 字 愛にイナズマ ／2023年　石井裕也監督　松岡茉優 窪田正孝 (140分) P31
- 11:30 ウィークエンドエンタ！ 同 字幕 5.1 スラムドッグス／2023年 〔PG12指定〕ウィル・フォーテ (94分) P38
- 1:15 同 字 遠雷(1981) ／1981年 〔R15+指定相当〕永島敏行 (136分) P33
- 3:45 同 無 絶賛公開中！映画「ディア・ファミリー」公開記念特番 P56

29 土

WOWOW プライム

- 4:00 同 字 ドロップ 第九話　3号トンネルの最終決戦▽4:30 終 最終話 P47
- 5:00 同 吹 5.1 字 K－19 ／2002年　ハリソン・フォード (139分) P35
- 7:30 同 字幕 パムの秘密－ある主婦の知られざる顔－ 終 #6 P48
- 8:30 同 吹 5.1 国際共同制作プロジェクト もしも建物が話せたら　後編 P55
- 10:00 同 無 二 字 新 お騒がせ探偵！スペンサー・シスターズ #1 P47
- 10:45 同 井上芳雄ミュージカルアワー「芳雄のミュー」#14 P53
- 11:45 同 吹 5.1 字 キング・アーサー(2017) ／2017年　ガイ・リッチー監督　チャーリー・ハナム (127分) P35
- 1:55 吹替で楽しむ！名探偵大集合！ポアロ＆ホームズ 同 吹 5.1 字 オリエント急行殺人事件(2017)／2017年 (114分)　P34
- 3:50 同 吹 5.1 字 ナイル殺人事件(2022) ／2022年 監督・出演：ケネス・ブラナー　ガル・ガドット (127分) P40
- 6:00 同 TM NETWORK 40th Anniversary WOWOW Special Year ～Prologue～ P52
- 7:00 THE YELLOW MONKEY 結成35周年記念 WOWOWスペシャル 同 THE YELLOW MONKEY SUPER BIG EGG 2024 "SHINE ON" P51
- 10:00 WOWOW×テレビ東京共同製作連続ドラマ 同 無 字 新 ダブルチート 偽りの警官 Season 2 #1 P47
- 10:30 同 無 字 ウツボラ 第1話 P47
- 11:00 同 二 字 お騒がせ探偵！スペンサー・シスターズ #2 P47
- 11:50 同 二 BBC Earth セブン・ワールド ただひとつの地球 #7 アフリカ P56
- 0:45 同 吹 5.1 字 ベンジャミン・バトン 数奇な人生／2008年 (167分) (中止の場合あり) P43
- 3:45 同 字幕 5.1 ハイ・ヒート その女 諜報員 (中止あり) P41

WOWOW ライブ

- 3:20 同 ACIDMANワンマンライブ「輝けるもの」 P50
- 5:00 同 Little Golf Monster P49
- 5:30 同 字幕 プラネット・ホーム 明日の暮らし #7 (中止あり) P56
- 6:00 同 生 LPGA女子ゴルフツアー ダウ選手権　第2日 (終了時間変更の場合あり) P49
- 9:15 同 字幕 食の達人 #2 ワイン (中止あり) P55
- 10:15 週末もボクシング！ 同 エキサイトマッチ WBO世界ライト級王座決定戦 エマヌエル・ナバレッテvsデニス・ベリンチク P50
- 0:15 同 字 CLUB DEJA-VU ONE NIGHT SHOW 松田優作・メモリアル・ライブ ／2020年 (117分) P35
- 2:15 トニー賞月間！WOWOWステージ特集 同 ミュージカル『イザボー』 主演：望海風斗 作・演出：末満健一 望海風斗　甲斐翔真 那須凜　石井一孝　他 2024年1月19日　東京 P54
- 5:45 宝塚プルミエール宙組「Le Grand Escalier　－ル・グラン・エスカリエ－」 P54
- 6:15 同 宝塚への招待「ディミトリ～曙光に散る、紫の花～」(星組2022年) 2022年11月25日　兵庫 P54
- 8:00 トニー賞月間！WOWOWステージ特集　土曜ステージ 同 海をゆく者 小日向文世 高橋克実　浅野和之 大谷亮介　平田満 2023年12月20日　東京 P53
- 10:50 同 無 WOWOW MUSIC BREAK #209
- 11:00 同 5.1 字 大名倒産 ／2023年　前田哲監督　神木隆之介 杉咲花　松山ケンイチ 小日向文世 (122分) P38
- 1:15 同 5.1 字 浅田家！ ／2020年　中野量太監督　二宮和也 妻夫木聡 (128分) P31
- 3:30 同 5.1 字 近江商人、走る！ ／2022年 (115分) P33

WOWOW シネマ

- 4:00 同 字 誰も知らない ／2004年 是枝裕和監督 柳楽優弥　韓英恵 YOU (141分) P38
- 6:30 同 字幕 5.1 理想郷 ／2022年　ドゥニ・メノーシェ　マリナ・フォイス (139分) P46
- 9:00 「春に散る」放送記念！俳優 佐藤浩市＆横浜流星 同 5.1 字 64－ロクヨン－前編／2016年 佐藤浩市 (120分) P46
- 11:15 同 5.1 字 64－ロクヨン－後編／2016年 佐藤浩市　綾野剛 (119分)　P46
- 1:15 同 5.1 字 愛を積むひと ／2015年 朝原雄三監督 佐藤浩市　樋口可南子 北川景子　野村周平 杉咲花　吉田羊 柄本明 (126分) P31
- 3:30 同 5.1 字 線は、僕を描く／2022年 小泉徳宏監督 横浜流星　清原果耶 細田佳央太　河合優実 富田靖子 (107分) P38
- 5:30 同 5.1 字 あなたの番です　劇場版 ／2021年 佐久間紀佳監督 原田知世　田中圭 西野七瀬　横浜流星 浅香航大　奈緒 門脇麦 (143分) P31
- 8:00 メガヒット劇場 同 5.1 字 春に散る ／2023年 瀬々敬久監督 佐藤浩市　横浜流星 橋本環奈 (134分) P42
- 10:25 「愛にイナズマ」放送記念！石井裕也監督特集 同 5.1 字 映画 夜空はいつでも最高密度の青色だ／2017年 池松壮亮 (108分) P33
- 0:15 同 字幕 5.1 聖地には蜘蛛が巣を張る ／2022年 〔R15+指定〕(118分)　P38
- 2:15 「ミレニアム[完全版]」三部作一挙放送 同 字幕 5.1 ミレニアム3 眠れる女と狂卓の騎士［完全版］／2009年 (178分) P44

このように色付けされているものは、今月WOWOWで初放送する番組です。

同＝放送同時配信　生＝生中継　無＝ノンスクランブル（無料放送）　吹＝吹替版　字幕＝字幕版　多＝音声多重放送　二＝二カ国語放送
5.1＝5.1chサラウンド・ステレオ放送　字＝字幕放送　◪＝モノクロ放送　新＝新番組　終＝最終回　d＝データ放送

WOWOW公式note、発信中！

noteのWOWOW公式アカウントでは、エンターテインメントの魅力を丁寧に、時には“主観”を交えながら多彩なコラムを発信しています。

注目のマガジン▶「ひろがる。私たちのオリジナルドラマ」

こだわりとプライドを持って制作しているオリジナルドラマの裏側にある“作り手たちの熱”を届けたい。そんな想いから、ドラマの見方がより“ひろがる”コラムをお届け。亀梨和也主演のサスペンス「連続ドラマW 東野圭吾『ゲームの名は誘拐』」（➔P6）の監督インタビューと、注目のクライムエンターテインメント「ダブルチート 偽りの警官 Season2」（➔P8）の深掘りコラムを、5月下旬ごろと6月下旬ごろにそれぞれ公開予定。

「連続ドラマW 東野圭吾『ゲームの名は誘拐』」

「ダブルチート 偽りの警官 Season2」

「番組リクエスト」を使ってみよう！

パソコンやスマートフォンから、WEBで簡単に番組リクエストができます。見たい番組のタイトルを入力して検索し、「リクエスト」欄をチェック、「チェックした番組をリクエストする」をクリックしてください。番組の放送が決定した際は、メールでお知らせを受け取ることもできます。

WOWOW　リクエスト

※リクエストされた作品が必ずしも放送されることは保証いたしかねます。※リクエストにはWEBアカウントでのログインが必要です。※既に放送予定のある番組のリクエストはできません。※放送予定がある番組は、次回の放送日時が表示されます。

お困りごともお手続きも、24時間WEBでスマート解決！

- B-CASカード/ACAS 番号を確認したい…
- オンデマンドが見られない…
- WEBアカウントが登録できない…
- 録画したい…
- WOWOWが映らない…

【ヘルプセンター】

WOWOW　ヘルプセンター

お客さまから寄せられるご質問とその回答を紹介。WOWOWオンデマンドのご利用方法や視聴に関するご質問など、解決したいお困りごとはこちらをご確認ください。

チャット形式でもお悩みに答えます

自動応答プログラムが、24時間いつでもご質問にお答えします。（オペレーターにつなぐことも可能です。受付時間：前10:00～後8:00）

お電話で解決したいお客さまには、WEBで予約できるサービスも！【WOWOW電話予約サービス】

WOWOW　電話予約

WEBでご予約いただいた日時に、担当者からお電話にて折り返しのご連絡をさせていただくサービスもございます。チャット形式では伝えきれないご質問や疑問などを、お気軽にお問い合わせください。

※チャット形式でのサポートやWOWOW電話予約サービスは、ヘルプセンターからもアクセスいただけます。

6月の星占い

占い師プロフィール●ゲッターズ飯田　テレビ・ラジオ・雑誌・WEB等、各メディアで幅広く活躍。これまで占ってきた人数は20年以上で7万人を超え、芸能界最強占い師との呼び声も高い。☞ **各星座の6月のおすすめ番組**

♈ 牡羊座　3月21日～4月19日
人付き合いの幅や、視野を広げることに適した時期。なじみの人や場所にとどまらず、積極的に新しい発見を求めて行動を起こすと◎。
☞「LPGA女子ゴルフツアー　メジャー KPMG全米女子プロゴルフ選手権」（➔P49）

♉ 牡牛座　4月20日～5月20日
環境を変えようと自ら動くといい波に乗れる時期。日々の生活に新しい習慣を取り入れたり、初心に返って仕事に取り組むことが大切。
☞「海をゆく者」（➔P53）

♊ 双子座　5月21日～6月21日
身の回りの不要な物を手放すことが開運につながるきっかけに。住空間を快適にしたり、基礎体力を付けるために運動するのも良い。
☞『特別編 響け！ユーフォニアム ～アンサンブルコンテスト～』（➔P39）

♋ 蟹座　6月22日～7月22日
普段なら選ばないような事柄に興味が湧いたり、極端にこだわりが強くなって自己流を貫きたくなる。大きな決断をするには早いかも。
☞「ハロウィン ライブ・アット・武道館 -HELLOWEEN UNITED FORCES 2023-」（➔P52）

♌ 獅子座　7月23日～8月22日
体調を崩すなど、これまでのペースが乱れやすくなる流れ。協調性をもって周囲に賛同する方が、結果的に良い方へ落ち着きそう。
☞「10-FEET ONE-MAN LIVE 2024 ～急なワンマンごめんな祭～」（➔P52）

♍ 乙女座　8月23日～9月22日
中旬までに将来を見据えた行動を起こすと、今後の流れが安定。下旬は、慎重に報告や確認をするなど、事前にミスを減らす努力が必要。
☞「連続ドラマW　東野圭吾『ゲームの名は誘拐』」（➔P47）

♎ 天秤座　9月23日～10月23日
仕事でやりがいを感じたり、真剣に取り組める時期。多方面で忙しくなる期間だが、何事も自分なりに楽しさを見つけながら取り組んで。
☞『裸足になって』（➔P41）

♏ 蠍座　10月24日～11月22日
今までの成果が見え始めたり、やり残していたことの巻き返しが図れる時期。時間管理を徹底し、目標に向け貪欲に行動することが大切。
☞『レジェンド&バタフライ』（➔P46）

♐ 射手座　11月23日～12月21日
肩の荷が下り、これまでよりも気軽に物事に挑戦できるようになる。ただし、凡ミスを起こしやすくなるため、気持ちを引き締めて。
☞「メトロポリタン・オペラ　モーツァルト《ドン・ジョヴァンニ》新演出」（➔P55）

♑ 山羊座　12月22日～1月20日
対人関係や仕事がスムーズに進みやすく、自身の魅力や能力が活かせる時期。楽しみながら人と交流すると、良き理解者と出会えるかも。
☞「お騒がせ探偵！ スペンサー・シスターズ」（➔P47）

♒ 水瓶座　1月21日～2月18日
流れは悪くないが、やるべきことが増え疲れがたまりやすくなる。集中力も低下気味になるため、疲れを持ち越さないように意識して。
☞「つるさんかめさん ～ニッポン算額探訪～」（➔P56）

♓ 魚座　2月19日～3月20日
現実的に物事を判断することが大切になるので、無駄がないかを見つめ直すと良さそう。将来の自己投資のために時間を使うと吉。
☞「ダムタイプ高谷史郎 自然とテクノロジーのはざま」（➔P55）

プレゼント

WOWOWならではの番組関連プレゼントやイベントが盛りだくさん
プレゼントの詳細とご応募はWEBから。

プラスW

プラスW

「連続ドラマW　東野圭吾『ゲームの名は誘拐』」(➲P6)ドラマ化帯付き原作本

20名様

締め切り日
7月15日(月・祝)

「WOWOW×テレビ東京 共同製作連続ドラマ ダブルチート 偽りの警官 Season2」(➲P8)出演者サイン入り台本ノート

5名様

締め切り日
8月31日(土)

「LPGA女子ゴルフツアー　メジャー KPMG全米女子プロゴルフ選手権」(➲P11)日本人出場選手 直筆サイン入りグッズ

5名様

締め切り日
7月1日(月)

「生中継！第77回トニー賞授賞式」(➲P13)放送記念！ 現地グッズ

「第76回トニー賞授賞式」より

5名様

締め切り日
6月30日(日)

「生中継！藤井フミヤ 40th Anniversary FINAL in 日本武道館」(➲P17)Tシャツ

5名様

締め切り日
6月30日(日)

「NBAバスケットボール」渡邊雄太 直筆サイン入りボール&直筆サイン入り色紙

合計8名様

締め切り日
6月30日(日)

中谷美紀「オフ・ブロードウェイ奮闘記」(幻冬舎 刊)

10名様

締め切り日
6月22日(土)

WOWOW FILMS『ディア・ファミリー』原作本&ムビチケ

10名様

締め切り日
6月5日(水)

【メトロポリタン・オペラ】「ヤニック・ネゼ＝セガン指揮 METオーケストラ来日公演」チケット

合計6名様

締め切り日
6月15日(土)

エンタメインフォ

WOWOWがお届けするステージやフェス、映画情報などをご紹介！

映画 WOWOW FILMS『ディア・ファミリー』

ただ、娘の命を救いたかったー。絶対にあきらめない家族が不可能に挑んだ、23年間の愛の実話。

【公開日】6月14日(金)
【監督】月川翔
【脚本】林民夫
【出演】大泉洋　菅野美穂　福本莉子　川栄李奈　有村架純　松村北斗　光石研　ほか
【原作】清武英利「アトムの心臓『ディア・ファミリー』23年間の記録」(文春文庫)
【配給】東宝
【URL】dear-family.toho.co.jp

ライブ JAZZ NOT ONLY JAZZ

ジャズドラマー石若駿率いる次世代の実力派バンドがアイナ・ジ・エンド、上原ひろみ、大橋トリオ、田島貴男、PUNPEE、堀込泰行の豪華アーティストと奏でる一夜限りのスペシャルセッション。ほかでは味わうことのできない、豪華な音楽への没入体験を満喫してほしい。

【公演日】6月21日(金)開場 後6:00／開演 後7:00
【会場】東京・NHKホール　【出演】アイナ・ジ・エンド　上原ひろみ　大橋トリオ　田島貴男(Original Love)　PUNPEE　堀込泰行　The Shun Ishiwaka Septet
【料金】詳細はオフィシャルサイトへ　【URL】jnoj.jp

ステージ Daiwa House® Presents ミュージカル『ビリー・エリオット～リトル・ダンサー～』

1980年代のイギリス北部の炭鉱の町を舞台に、バレエダンサーを目指すひとりの少年ビリーと彼を取り巻く大人たちの姿を描いた作品。トニー賞をはじめ、世界で80以上の演劇賞を席巻し、1,000万人以上が熱狂した最高傑作！ビリーの挑戦があなたの心を震わせる。

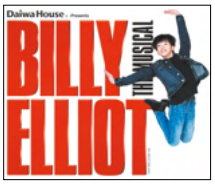

【公演日・会場】7月27日(土)～10月26日(土)・東京建物Brillia HALL(豊島区立芸術文化劇場)、11月9日(土)～24日(日)・Skyシアター MBS(大阪)　【出演】益岡徹　鶴見辰吾　安蘭けい　濱田めぐみ　ほか　【料金】詳細はオフィシャルサイトへ　【URL】billy2024.com

フェス SUMMER SONIC 2024

昨年は史上最速完全ソールドアウト！ 今年も8月17日(土)、18日(日)に東京会場と大阪会場にて同時開催！

【公演日】8月17日(土)、18日(日)
【会場】東京会場：ZOZOマリンスタジアム&幕張メッセ／大阪会場：万博記念公園
【出演】MÅNESKIN
BRING ME THE HORIZON　ほか
【料金】詳細はオフィシャルサイトへ　【URL】summersonic.com

wow shop 2024年ウィンブルドン公式タオル発売

毎年選手が持ち帰ることでも有名な、現地でも大人気のウィンブルドンオフィシャルタオル。イギリス王室ご愛用の老舗タオルメーカー、クリスティ(Christy)社の製品です。今年は「グリーン&パープル」のクラシックと、シーズナルカラーの「パープル」の2種で展開。選手が躍動するプレーシーンがプリントされたユニークなデザインが目を引きます。

詳しくは「wowshop」で検索か、右のQRコードから！

「LPGA女子ゴルフツアー　メジャー KPMG全米女子プロゴルフ選手権」:Getty Images　「生中継！第77回トニー賞授賞式」:写真／AP/アフロ　『ディア・ファミリー』:© 2024「ディア・ファミリー」製作委員会
「ヤニック・ネゼ＝セガン指揮 METオーケストラ来日公演」©Evan Zimmerman/Met Opera　「SUMMER SONIC 2024」:©SUMMER SONIC All Rights Reserved.

海外ドラマNAVI

WOWOW プライム　WOWOW オンデマンド

WOWOWの海外ドラマ情報をチェック　WOWOW　海ドラ

火

凶悪な逃亡犯たちを捜査班が追う！

FBI:Most Wanted4 ～指名手配特捜班～

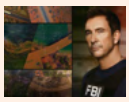

#16～#19 二カ国語 後11:00 字
#16～#19 字幕版 毎週水 後10:00
(#16は6日 前0:30)
➲P47

水

病院の改革に挑む医師たちの群像劇

ニュー・アムステルダム5 医師たちのカルテ　ザ・ファイナル

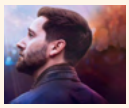

#9～#12 二カ国語 後11:00 字
#9～#12 字幕版 毎週木 後10:00
➲P48

木

大人気「ザ・ルーキー」のスピンオフ！

ザ・ルーキー:FEDS FBI新米捜査官ファイル

#7～#10 二カ国語 後11:00 字
#6～#9 字幕版 毎週月 後10:00
➲P48

土

大都会ニューヨークで難事件に挑む！

FBI5:特別捜査班

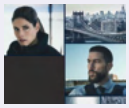

#20～#22 終 二カ国語 後11:00 字
#20～#22 終 字幕版 毎週火 後10:00
➲P47

リー・トンプソン主演のコメディミステリー　22日スタート

お騒がせ探偵！スペンサー・シスターズ

#1、#2 二カ国語 後11:00 字
#1 字幕版 毎週火 後10:00
➲P19、P47

WOWOWプレミア

両親を殺された兄妹のリベンジ・スリラー

viaplay 北欧サスペンス「THE LAWYER2 ～復讐の天秤～」

#1～#8 終 二カ国語
1日(土)後1:00 字(8話連続)
➲P19、P48

傑作選(一挙配信中)

デンマーク発の金融サスペンス　21日スタート

北欧サスペンス「フォロー・ザ・マネー3 対組織犯罪特殊部隊」

#1、#2 字幕版
毎週金 後10:00
➲P48
※シーズン1～3まで一挙配信中

中国ドラマ

2023年に本国で一番評価された中国時代劇

蓮花楼(れんかろう)

#21～#28 字幕版
毎週水 後8:00(2話ずつ)
➲P48

人気俳優主演の大型ロマンス時代劇　6日スタート

シュー・カイ×ジン・ティエン「楽游原(らくゆうげん)」

#1～#8 字幕版
毎週木 後8:00(2話ずつ)
➲P18、P48

逆行する時間軸で紡がれる美しい恋物語

古相思曲(こそうしきょく) ～君想う、千年の調べ～

#5～#12 字幕版
毎週金 前0:00(2話ずつ)
➲P48

韓国ドラマ

旬の俳優主演のミステリーサスペンス

ナ・イヌ主演「ずっとあなたを待っていました」

#14 終 字幕版 3日(月)前8:30
➲P48

話題のファンタジー青春ロマンス　4日スタート

リョウン×チェ・ヒョヌク「輝くウォーターメロン～僕らをつなぐ恋うた～」

#1～#16 終 字幕版
月～金 前8:30
(10日、17日、21日は休止)
➲P18、P48

2023年最大級の歴史ロマンス

ナムグン・ミン×アン・ウンジン「恋人～あの日聞いた花の咲く音～」

#11～#18 字幕版
毎週金 後7:00(2話ずつ)
➲P48
※配信は同時配信のみ

オンデマンド限定配信

6月の注目配信作品！ WOWOW オンデマンド

「東宮～永遠の記憶に眠る愛～」

「楽游原」の放送に合わせ、原作小説を同じく匪我思存(フェイウォスツン)が担う名作時代劇を1日(土)から配信。政略結婚で結ばれた2人の、運命に翻弄される愛を描く。

「そして救いの星が輝いた」➲P28

「蓮花楼」のツォン・シュンシーと「寵妃(ちょうひ)の秘密」シリーズのリャン・ジェイ主演。オレ様"ではない"院長と"崖っぷち"小児科医が贈るヒーリング・ラブロマンスを、1日(土)から配信。

イッキ見で楽しむ！ オリジナルドラマ

WOWOW プライム　WOWOW ライブ　WOWOW オンデマンド

今月の一挙放送

WOWOWオンデマンドでも全話配信中！

3日(月)前0:00～全話一挙放送

「白暮のクロニクル」(全12話)

WEST.の神山智洋主演。オキナガと呼ばれる不老不死の存在を巡る、極上のミステリーエンターテインメント。➲P47

5日(水)前10:00～全話一挙放送

「にんげんこわい2」(全6話)

"人間の怖さ"が際立つ演目をアレンジした新感覚落語ドラマを、もととなる落語(➲P55)と交互に放送。➲P47

29日(土)前0:00～全話一挙放送

「ドロップ」(全10話)

品川ヒロシの半自伝的小説を連続ドラマ化。主人公・信濃川ヒロシらヤンキーたちの姿を躍動的に描く。➲P47

WOWOWオンデマンド限定特集 有名推理小説が原作のドラマ特集

麻見和史や貫井徳郎、大岡昇平をはじめ、松本清張、一本木透、宮部みゆきといった、人気小説家による有名推理小説が原作のサスペンスドラマを特集。

「連続ドラマW　石の繭　殺人分析班」(全5話)

麻見和史の人気小説「警視庁殺人分析班」シリーズ第1弾を映像化。猟奇殺人犯と女性刑事の息詰まる攻防戦を描く。主演は木村文乃。

「犯罪症候群　Season1／Season2」(全8話／全4話)

貫井徳郎の最高傑作かつ問題作として名高い「症候群シリーズ」を、東海テレビとの共同製作でドラマ化した社会派サスペンス。

「連続ドラマW 事件」(全4話)

大岡昇平の不朽の裁判小説を、昭和から令和に舞台を移して連続ドラマ化。元エリート裁判官の弁護士が残酷な真実に立ち向かう。

「FBI:Most Wanted4～指名手配特捜班～」:© 2023 CBS Broadcasting Inc. All Rights Reserved. 「ニュー・アムステルダム5　医師たちのカルテ　ザ・ファイナル」:© 2022 Universal Television LLC. ALL RIGHTS RESERVED. 「ザ・ルーキー:FEDS　FBI新米捜査官ファイル」:© 2023 Rookie Bureau Holdings LLC and ABC Signature 「FBI5:特別捜査班」:© 2023 CBS Broadcasting Inc. All Rights Reserved. 「お騒がせ探偵！スペンサー・シスターズ」:© 2023 Spencer Productions Inc. and Spencer Productions (MB) Inc. 「北欧サスペンス『THE LAWYER2 ～復讐の天秤～』」:© 2020 SF Studios Production/NENT. All rights reserved. 「北欧サスペンス『フォロー・ザ・マネー3 対組織犯罪特殊部隊』」:© DR 「蓮花楼(れんかろう)」:© Beijing iQIYI Science and Technology Co Ltd. & H&R Century Pictures Co.,Ltd. All rights reserved. 「シュー・カイ×ジン・ティエン『楽游原(らくゆうげん)』」:©Beijing Qishuo Film Co., Ltd 「古相思曲(こそうしきょく) ～君想う、千年の調べ～」:2023 ©bilibili 「ナ・イヌ主演『ずっとあなたを待っていました』」:©2023 KT StudioGenie.,Co.Ltd 「リョウン×チェ・ヒョヌク『輝くウォーターメロン～僕らをつなぐ恋うた～』」:© STUDIO DRAGON CORPORATION 「ナムグン・ミン×アン・ウンジン『恋人～あの日聞いた花の咲く音～』」:©2023MBC 「東宮～永遠の記憶に眠る愛～」:©2019 ZheJiang Talent Television & Film Co., Ltd. All Rights Reserved 「そして救いの星が輝いた」:© 2022 China Huace Global Media Co., Ltd.

WOWOWご加入中の方へ、おトクなお知らせ

入会金・年会費
無料

WOWOWを見るなら、WOWOWセゾンカードが断然オススメ!

貯まったポイントをWOWOW視聴料に還元!

永久不滅ポイント
200ポイントが

WOWOW視聴料
2,000円分に!

※WOWOW視聴料への還元の場合

例えば

永久不滅ポイント
200ポイント
を利用する場合

＝

通常なら
ショッピングご利用
900円分に
※ポイントdeお買物サービスを利用

WOWOW セゾンカード なら

WOWOW視聴料
2,000円分に還元できます

いつもの生活で貯まったポイントが視聴料に!

毎月の決まった支払いや、お買い物の支払いにWOWOWセゾンカードを利用すると、ポイントが貯まります。

例

WOWOW視聴料		毎月のお買い物		携帯電話料金		1ヵ月合計		1年間で
2,300円（税込2,530円）	＋	10,000円	＋	9,000円	＝	21,530円 ＝ 21ポイント	→	252ポイント
1ヵ月		1ヵ月		1ヵ月				

WOWOW視聴料1ヵ月分相当以上が貯まる!

ご入会にあたって

※WOWOWセゾンカードは、WOWOWご加入の方のみお申し込みになれます。また、カード名義はWOWOWのご契約名義に限らせていただきます。※WOWOWセゾンカードご入会後のWOWOW視聴料は、自動的にWOWOWセゾンカードによるお支払いとなります。※WOWOW視聴料のご決済方法が確定していない場合、WOWOWセゾンカードお申し込み前に、口座振替または別のクレジットカードでのご登録が必要です。※WOWOWをご解約されたお客様およびJ:COM、スカパー!、ひかりTV、一部のケーブルテレビ局経由でご視聴のお客様はお申し込みいただけない場合がございます。詳しくは、カスタマーセンターまでお問い合わせください。※WOWOW視聴料をWOWOWセゾンカード以外のお支払いに変更された場合やWOWOWをご解約された場合は、永久不滅ポイントの視聴料還元はご利用いただけませんので、あらかじめご了承ください。

詳しくはこちらをクリック
お申し込みページへ